Belgien bfr 220.- Dänemark dkr 39.50 Frankreich FF 33.- Griechenland Dr 1530.- Italien Lit 11.800
Luxemburg Lfr 220.- Niederlande hfl 12.50.- Österreich 65 80.- Schweiz sfr 9.90 Spanien ptas 870.-

ISSN 0947-7810 COMPUTEC VERLAG 7/96

Das meistgekaufte PC Games Magazin

PC Games CD-ROM & Mag

NEU! 18 SEITEN SONDERTEIL PC GAMES SPECIAL

Die Nr.1 DAS MEISTGEKAUFTE PC-SPIELEMAGAZIN

DM 9,90 mit CD-ROM

Pfeilschnell und gefährlich

AH 64D Longbow

Test: Origins Helikopter-Simulation Seite 58

Enthüllt - Segas Geheimprojekt

Virtua Fighter PC

Der Knock-Out für Beschleunigerkarten Seite 36

MIT CD-ROM

Sollten Sie hier keine CD vorfinden, so wenden Sie sich bitte an Ihren Zeitschriftenhändler.

r den Umtausch defekter CDs schicken Sie diese bitte an:

Computec Verlag
Reklamationen PC Games
Am Steinacher Kreuz 22
90 427 Nürnberg

COVER-CD-ROM

EXKLUSIV

Die Fugger 2
Virtua Fighter PC

C&C Themepak

Verwandeln Sie Ihren Desktop in ein Command & Conquer-Kontrollcenter

Demos

Deep Space Nine
Bad Mojo
Das Rätsel des Meister Lu
Panzer General 2
Return Fire, u.v.m.

Im Heft: Anleitungen zu allen Demos!

486 • MAUS • CD-ROM • 4MB RAM

4 398333 109900 07

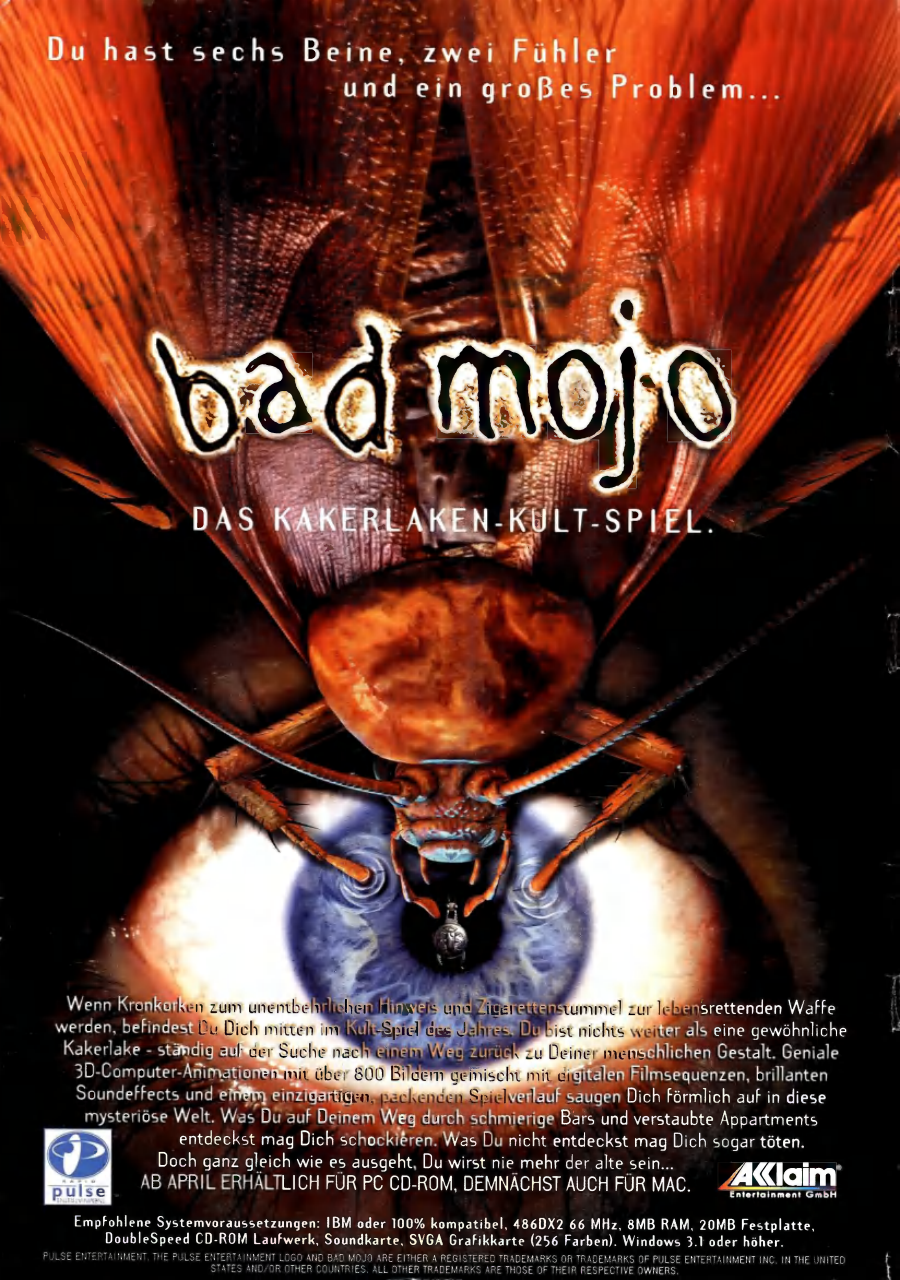

Wenn Kronkorken zum unentbehrlichen Hinweis und Zigarettenstummel zur lebensrettenden Waffe werden, befindest Du Dich mitten im Kult-Spiel des Jahres. Du bist nichts weiter als eine gewöhnliche Kakerlake - ständig auf der Suche nach einem Weg zurück zu Deiner menschlichen Gestalt. Geniale 3D-Computer-Animationen mit über 800 Bildern gemischt mit digitalen Filmsequenzen, brillanten Soundeffects und einem einzigartigen, packenden Spielverlauf saugen Dich förmlich auf in diese mysteriöse Welt. Was Du auf Deinem Weg durch schmierige Bars und verstaubte Appartments entdeckst mag Dich schockieren. Was Du nicht entdeckst mag Dich sogar töten.
Doch ganz gleich wie es ausgeht, Du wirst nie mehr der alte sein...
AB APRIL ERHÄLTLICH FÜR PC CD-ROM, DEMNÄCHST AUCH FÜR MAC.

pulse

Acclaim Entertainment GmbH

Empfohlene Systemvoraussetzungen: IBM oder 100% kompatibel, 486DX2 66 MHz, 8MB RAM, 20MB Festplatte, DoubleSpeed CD-ROM Laufwerk, Soundkarte, SVGA Grafikkarte (256 Farben), Windows 3.1 oder höher.

PULSE ENTERTAINMENT, THE PULSE ENTERTAINMENT LOGO AND BAD MOJO ARE EITHER A REGISTERED TRADEMARKS OR TRADEMARKS OF PULSE ENTERTAINMENT INC. IN THE UNITED STATES AND/OR OTHER COUNTRIES. ALL OTHER TRADEMARKS ARE THOSE OF THEIR RESPECTIVE OWNERS.

Was ist los?

Die Welt verändert sich - manchmal schneller, manchmal etwas langsamer. Gerade eine junge Redaktion wie wir darf sich den Anforderungen, die aus solchen Veränderungen entstehen, nicht entziehen. Sie werden selbst bemerkt haben, daß in den letzten Monaten in Ihrem Spiele-Magazin vieles anders geworden ist. Das fängt bei den ausführlichen Beschreibungen zur Cover-CD-ROM an und endet bei unserem Internet-Service PC-Games Online. „Endet" ist vielleicht das falsche Wort, denn ein Ende der Veränderungen ist nicht abzusehen. Nehmen Sie beispielsweise die vorliegende Ausgabe: Fällt Ihnen die kleine Modifikation auf? Denjenigen unter Ihnen, die in ihren Leserbriefen die ungünstig plazierten Seitenzahlen bemängelt haben, wird deren neue Position sicherlich gleich ins Auge stechen. Warum wir das eigentlich nicht schon früher gemacht haben, könnten Sie jetzt fragen. Weil wir nichts überstürzen wollen, könnten wir darauf antworten.
Neue Ideen kommen in unserer Redaktion ständig auf - und werden ebenso schnell wieder verworfen. Was können wir jetzt noch besser machen: Sollen wir unser Wertungssystem ändern? Finden Sie, daß das 0%-bis-100%-System überholt ist? Bestimmt nicht - wie sonst könnte man feine Abstufungen in der Bewertung zweier Spiele setzen, die fast - aber eben nur fast - gleich gut sind. Wir versprechen Ihnen, daß Sie von uns auch in Zukunft keine Hauruck-Aktionen befürchten müssen. Und wenn Sie im nächsten Monat zum Kiosk gehen, können Sie sicher sein, daß sich hinter dem Markenzeichen „PC Games" auch das verbirgt, was Sie seit über drei Jahren kennen - nur eben ein weiteres bißchen verbessert.
Zum Stichwort „neu" paßt übrigens auch der 10-seitige Messebericht, den Kollege Oliver Menne aus Los Angeles mitgebracht hat. Ohne Ihnen den Spaß am Lesen zu verderben, kann man den Artikel wohl so zusammenfassen: Noch nie war eine Spielemesse so interessant und noch nie wurden so viele neue Titel angekündigt wie diesmal. Gerade deswegen hält sich die Zahl der Neuerscheinungen im Vorfeld der Messe in Grenzen. Trotzdem stellen wir Ihnen würdige Vertreter eigentlich aller Genres vor. Eine besonders große Überraschung war diesmal das WarCraft 2 Expansion Set von Blizzard. Anders als bei vielen anderen Zusatz-CDs erhält der Käufer ein Produkt, das von Grund auf neu konzipiert und überarbeitet wurde. Was die WarCraft 2-Spezialistin Petra Maueröder dazu zu sagen hat, lesen Sie ab der Seite 136. Ein weiteres Highlight ist der Helikopter-Simulator AH64D Long-bow, den wir Ihnen auf vier Seiten ausführlich vorstellen. Bevor wir Sie mit dieser Ausgabe alleine lassen, noch eine kurze Erklärung: Daß wir diesmal kein Programm zum „Spiel des Monats" gekürt haben, war durchaus Absicht, denn einen echten Spielspaß-Überflieger konnten wir nicht ausmachen.

Ihre PC Games Redaktion

INHALT

RUBRIKEN

Bewertungssystem 110
Charts 108
Coming Up! 176
Coupons T&T-Teil
Hersteller Support-Seite 72
Impressum 114
Inserentenverzeichnis 114
News 6
Postscript 67
Release-Liste 1996 112
What's Up? 3

PREVIEWS

Auf der Suche nach dem Ultimate Mix 52
Battle Race 56
Diablo 54
Elisabeth I. 48
Hardline 42
Hind 44
Road Rash 46
Virtua Fighter PC 36

SPECIAL

Entwicklertagebuch: Hattrick Wins 154
Messebericht: E3 in Los Angeles 23

E3 in Los Angeles

Vom 16. bis 18. Mai fand die Electronic Entertainment Expo (kurz: E3) zum vorerst letzten Mal in Los Angeles statt. Die größte Spielemesse der Welt zieht im nächsten Jahr nach Atlanta, da das Gelände in Kalifornien einfach zu klein geworden ist. Rund 300 Aussteller zwängten sich dieses Jahr in die drei Messehallen, um sowohl der Presse als auch den Fachhändlern die neuesten Entwicklungen zu präsentieren.

In unserem zehnseitigen Show-Report erfahren Sie alles über die noch ausstehenden Mega-Hits (Command & Conquer: Alarmstufe Rot, Lands of Lore 2). Konzentriert haben wir uns aber auf die brandneuen Produkte wie Destruction Derby 2, Discworld 2, Creatures und NHL Hockey 97.

REVIEWS

AH64D Longbow ____ 58
Chaos Overlords ____ 146
Club & Country ____ 122
Deadline ____ 124
Der Produzent ____ 132
Die große Schlacht um Gettysburg ____ 116
Euro 96 ____ 126
Judge Dredd ____ 142
Return Fire ____ 128
Ripper (deutsch) ____ 140
Shellshock ____ 144
Speed Haste ____ 64
SU-27 Flanker 2.0 ____ 140
Super Street Fighter 2 ____ 134
UEFA Champions League '95-'96 ____ 120
Urban Runner ____ 148
Virtual Corporation ____ 118
WarCraft 2 Expansion Set ____ 136

ONLINE

PC Games Online ____ 168
Vergleich: die Online-Dienste ____ 170

HARDWARE

3D-Brille: SimulEyes ____ 164
Alfa Commander Pro ____ 166
Spaceball Avenger ____ 166
Vergleich: neue CD-ROM-Laufwerke ____ 160

COMPETITION

Centregold: Das Rätsel des Master Lu ____ 174
MicroProse: Formula 1 Grand Prix 2 ____ 152
Ubi-Soft: Rayman ____ 172

128 Das Action-Strategiespiel von Warner Interactive kommt ohne die verwirrende Einheiten-Vielfalt eines Command & Conquer oder WarCraft 2 aus. Stattdessen brilliert das witzige Programm mit einem vergnüglichen Zwei-Spieler-Modus - Spaß und Spannung sind garantiert, wenn via Splitscreen Panzer und Hubschrauber auf die gegnerische Basis losgelassen werden.

58 Kann eine Kampfhubschrauber-Simulation noch Spaß machen, wenn einem schon beim Öffnen der Spiele-Packung ein furchteinflößendes Handbuch auf die Füße fällt? Warum ein Programm mit gnadenloser Realitätsnähe und anspruchsvoller Steuerung auch für Einsteiger und Simulations-Abstinenzler in Frage kommt, erläutert unser umfangreicher Test von Origins AH 64 D Longbow ab Seite 58.

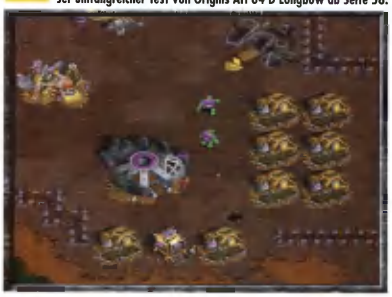

137 Seit unserem WarCraft 2-Test ist rund ein halbes Jahr vergangen, und viele Fans gelüstet es nach frischen Levels. Aber Blizzard wäre nicht Blizzard, wenn man für dieses Prachtspiel eine simple Mission-Disk konzipiert hätte. Die vielen neuen Features des WarCraft 2 Expansion Sets nehmen wir ab Seite 137 unter die Lupe.

Fernsehen

3sat
Samstag, 15. Juni
14.00 Uhr
„Neues...der Anwenderkurs"
neue Folgen 96 - Folge 1

Bayerisches Fernsehen
Montag, 17. Juni
15.30 Uhr
Technik als Hobby

3sat
Montag, 17. Juni
21.30 Uhr
„HITEC"
Das Technikmagazin

Bayerisches Fernsehen
Mittwoch, 19. Juni
8.30 Uhr /16.30 Uhr
Technologie 13

3sat
Samstag, 22. Juni
14.00 Uhr
„Neues...der Anwenderkurs"
neue Folgen 96 - Folge 2

Bayerisches Fernsehen
Montag, 24. Juni
15.30 Uhr
Technik als Hobby

3sat
Montag, 24. Juni
21.00 Uhr
Menschen, Technik, Wissenschaft

3sat
Montag, 24. Juni
21.30 Uhr
„Neues...die Computershow"

Bayerisches Fernsehen
Mittwoch, 26. Juni
20.15 Uhr
Forscher - Fakten - Visionen
Das Wissenschaftsmagazin

3sat
Samstag, 29. Juni
14.00 Uhr
„Neues...der Anwenderkurs"
neue Folgen 96 - Folge 3

3sat
Montag, 1. Juli
21.30 Uhr
„HITEC"
Das Technikmagazin

3sat
Samstag, 6. Juli
14.00 Uhr
„Neues...der Anwenderkurs"
Folge 4

Bayerisches Fernsehen
Sonntag, 7. Juli
13.45 Uhr
TM - Das BR-Technikmagazin

ARD
Sonntag, 7. Juli
17.00 Uhr
Ratgeber: Technik

3sat
Montag, 8. Juli
21.30 Uhr
„Neues...das Computermagazin"

Bayerisches Fernsehen
Montag, 8. Juli
15.15 Uhr
Computer-Treff (Wdh.: 9. Juli um 9.30 Uhr)

3sat
Samstag, 13. Juli
14.00 Uhr
„Neues...der Anwenderkurs"
Folge 5

Bayerisches Fernsehen
Sonntag, 14. Juli
12.45 Uhr
Clip & Ciaro
Das Jugend- und Technikmagazin

3sat
Montag, 15. Juli
21.30 Uhr
„HITEC"
Das Technikmagazin

Änderungen vorbehalten.

Hörfunk

Ruhrwelle
Samstag, 6. Juli
10.15 Uhr
Computer Corner
Brennen von CDs
CD-Writer mit 8-facher Geschwindigkeit von TEAC

Radio Düsselwelle
Montag, 8. Juli
17.00 Uhr
„Bit für Bit"

Deutsche Welle Radio
Montag, 15. Juli
11.35 Uhr
Podium
Computer-Welt

Regelmäßige Hörfunk-Sendungen:

Bayern 2
zweimal monatlich
montags
16.30 bis 17.00 Uhr
„Fatal Digital"
das regelmäßige Computer-Magazin beim Jugendprogramm „Zündfunk"

Radio ffn
montags
14.40 Uhr
„Der kleine Computer"
gibt hilfreiche Tips für PC-Anwender

Radio Hamburg
montags
17.00 Uhr
„Chipsfrisch"

Radio Juninwelle
montags
17.40 Uhr
„Computer-Ecke"

Info-Radio (Gemeinschaftsprogramm SFB und ORB)
mittwochs
15.40 Uhr
High-Tech

NDR 2
mittwochs
19.05 Uhr
Club Online
mit einzelnen Beiträgen aus der Computer online

SDR 3
donnerstags
18.00 Uhr
Point - Computerspiel-Tip

Deutschlandfunk
samstags
16.30 Uhr
„Forschung aktuell" speziell mit Themen zu Computer und Kommunikation

WDR 5
samstags
10.45 - 11.00 Uhr
„Radio 5 am Vormittag"
Ratgeber: Computer

Änderungen vorbehalten.

Hotlines

Hersteller / Vertrieb	Telefon?	Wann?	
Acclaim	(02 11) 5 23 32 22	24h	
Ascon	(0 52 41) 96 69 33	Mo - Fr:	1400-1700
Attic	(0 74 31) 5 43 23	Mo - Fr:	0800-1800
Blue Byte	(02 08) 4 50 88 88	Mo - Fr:	1500-1900
Bomico	(0 61 07) 94 51 45	Mo - Fr:	1500-1800
Electronic Arts	(0 52 41) 2 60 24	Mo, Mi, Fr,	1400-1700
Gametek	(01 80) 5 30 45 25	24h/Tag	
Greenwood	(02 34) 9 32 05 55	Mo - Fr:	1500-1800
Ikarion Software	(02 41) 47 01 50	Mo, Do, Fr:	1530-1830
Infogrames	(02 21) 4 54 31 07	Mo - Fr:	1500-1800
Max Design	(00 43) 3 68 72 41 47	Mo - Fr:	1500-1800
Neo	(00 43) 16 07 40 80	Mo - Fr:	1500-1800
Sega	(0 40) 2 27 09 61	Mo - Fr:	1000-1800
Sierra	(0 61 03) 99 44 40	24h/Tag	
Softgold	(02131) 96 51 11	Mo, Mi, Fr:	1600-1800
Software 2000	(0 52 41) 98 60 10	Mo - Fr:	1100-1300
Red Balloon	(0 52 41) 80 70 80	Mo - Fr:	1100-1300
Viacom New Media	(0130) 82 01 15	Mo - Fr:	0900-1700
Virgin	(0 40) 39 11 13	Mo - Do:	1400-1800
Warner Interactive	(0 40) 27 85 53 06	Di, Mi, Do:	1500-1800

PC Games CD-ROM

Christoph Kolumbus für DM 19,80

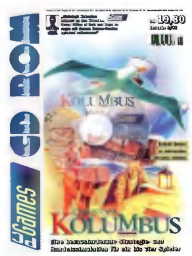

Auf der aktuellen PC Games CD-ROM befindet sich Christoph Kolumbus. In diesem Spiel rund um die Entdeckung Amerikas müssen Sie sowohl regen Handel mit Europa treiben als auch mit den Ureinwohnern im Einklang leben. Ein schwieriges Unterfangen, vor allem weil die Krone ständig neue Entdeckungen wünscht, um den anderen europäischen Ländern zu zeigen, wer die Nase vorn hat.
Das von Software 2000 entwickelte Spiel konnte auch international (vertrieben von „Wild" Bill Stealeys Interactive Magic) viele Erfolge einfahren und bietet stundenlangen Spielspaß.

HEINZ HARALD FRENTZEN PRÄSENTIERT

F1 Manager 96

FEATURES:

- Alle Original-Strecken, Teams und Fahrer der aktuellen Formel 1-Saison 1996
- „On-Line" Hilfefunktion auf allen Spielfeldschirmen
- Variable Schwierigkeitsabstufungen für Profis und Einsteiger
- Aufbau eines eigenen Rennteams oder Übernahme eines bekannten Rennstalls
- Komplexes Wirtschaftsmodell mit „Sponsoring-" und „Merchandising"-Funktionen
- Detailliertes Entwicklungs- und Forschungszentrum für den Fahrzeugentwurf
- Dreidimensionale, echtzeitberechnete Darstellung des Rennge schehens in SuperVGA
- Realistische Darstellung von Boxenstops, Ausfällen und Überholmanövern
- Kommunikation mit den Fahrern während der Rennen
- Soundtrack von CD

Ja, ich bestelle eine selbstlaufende Demo CD
- inkl. Bonus Audio Track und Infomaterial -
F1-MANAGER'96
gegen 3,-DM in Briefmarken.

Vorname Nachname

Straße

PLZ Ort

SOFTWARE 2000
STICHWORT F1 INFOPACK
POSTFACH 110
23691 EUTIN

SOFTWARE 2000
Programmiert auf gute Unterhaltung.

EIN OFFIZIELLES PRODUKT DER FIA-FORMEL 1 - MEISTERSCHAFT • Lizenziert durch FOCA an Fuji Television © 1996 SOFTWARE 2000

Gerüchte & News aus Amerika

Markus Krichel schreibt über Selbstdarsteller in Online-Foren

Sicher haben Sie schon mal versucht, sich im Netz oder in Online-Diensten ein paar Informationen über Spiele zu besorgen. Nichts verkehrt damit, dafür sind diese Dienste schließlich da. Zum Beispiel kündigt die Infoleiste stolze 35 Nachrichten zum Thema „Die Siedler 2" an. Nach hoffnungsvollem Anklicken präsentiert sich folgendes:

From: Dr. Death
To: Smelly Dwarf
Hallo Stinkie,
...haste gestern „ran" gesehen? The Indestructible Dr. Death Co-Sysop der Rachenputzer, Obermotz der Online-Surfer. Jede unaufgeforderte E-Mail wird mit 500 DM bestraft. Meine Mutter trägt Bundeswehrstiefel usw. usw. Der gute Stinkie antwortet natürlich ebenso nichtssagend, weist aber nachdrücklich darauf hin, daß er beim letzten C&C-Turnier den Titel „Barfmaster" errungen hat und schließt das Ganze mit einem Spruch der Woche ab. Das Ganze wiederholt sich ca. 50 mal durch sämtliche Nachrichten. Diese Form der Selbstdarstellung artet immer mehr aus. Ernsthafte Info-Sucher beschränken sich schon lange auf spezialisierte Web-Seiten oder Usenet-Threads, um Typen wie Stinkie und Dr. Death aus dem Weg zu gehen. Das Traurige an der Sache ist, daß diese Nervtöter tatsächlich glauben, auf diese Weise eine Art Online-Prominenz erlangen zu können. Das ist also die große Online-Gemeinde?

Major League Soccer

Fußballspiele von BMG Interactive

Im Vertrieb von: BMG

Die Bertelsmann-Company BMG Interactive will in Zukunft auch Sportspiele entwickeln. Unter der Leitung von Don Traeger, dem Mitbegründer des renommierten Labels EA Sports (FIFA Soccer, NBA Live, NHL Hockey, PGA Tour Golf), wurde vor kurzem eine eigene Sports-Division ins Leben gerufen. Der Lizenzvertrag mit der noch jungen amerikanischen Profiliga Major League Soccer (kurz: MLS) wurde bereits unterzeichnet. In den nächsten vier Jahren sollen gleich mehrere Fußballspiele erscheinen, die dann mit dem EA-Sports-Hit FIFA Soccer konkurrieren werden. Das erste Ergebnis des neu zusammengestellten Programmier-Teams soll im Frühjahr 1997 zu sehen sein.

Myst 2

Who cares?

Broderbund informiert uns, daß die Veröffentlichung von Myst 2 auf Weihnachten 1997 verschoben wurde. Dies könnte zumindest teilweise auf die nach wie vor bestehende Popularität des Erstprodukts zurückzuführen sein. Im Januar dieses Jahres erreichten die Verkaufszahlen die Traumgrenze von zwei Millionen Einheiten, und ein Ende dieses einmaligen Erfolges ist noch nicht abzusehen. Erste Bilder von Myst 2 lassen darauf schließen, daß sich am Spielkonzept rein gar nichts geändert hat. Immerhin wird die vielgelobte Grafik des Kultspiels verfeinert, um mit Zork: Nemesis & Co. Schritt halten zu können.

Aeon

Viacoms Lizenztresor

Mediagigant Viacom greift tief in die Lizenzkiste und fördert gleich zwei Spiele zutage, die auf den populären MTV-Cartoons basieren. In Aeon Flux kämpfen sich die leichtbekleideten Heldinnen durch sechs actiongeladene und bizarre Missionen. In Joe's Apartment erhält der Protagonist tatkräftige Unterstützung von seinen Zimmergenossen: Es handelt sich dabei um Tausende von Küchenschaben (neudeutsch: Cockroaches).

Telegramm

Activision verspricht eine neue Version von Pitfall unter Win95 als 3D-Action-Produkt. +++ William Colby, ehemaliger Direktor des CIA und Co-Designer von Spycraft: The Great Game wurde tot aus einem Fluß geborgen. +++ Rocket Science, die mit ihren ersten Produkten voll daneben lagen, probieren ein Comeback mit vier neuen Produkten. Steve Meretzky (Infocom) ist für das Detektivabenteuer The Space Bar verantwortlich. +++ Oh, Glückes Geschick: Zumindest die Hauptdarsteller aus dem ersten Teil werden uns in Phantasmagoria 2 erspart bleiben. A Puzzle of Flesh ist eine vollkommen neue Story. Sierra ist stolz auf die Tatsache, daß es den Vorgänger in Sachen Sex und Gewalt bei weitem übertreffen wird. Wie sieht's mit Spielspaß aus? +++

Die Fugger II

Für PC und CD-ROM!

Um 1600 steht das einst mächtigste Handelshaus des Mittelalters vor dem Nichts. Durch politische Wirren sind alle Reichtümer verloren. Begeben Sie sich in die Zeit des Dreißigjährigen Krieges, in der Mord, Armut und die Pest Europa beherrschen. Lassen Sie in einer Welt des Handels, der Intrigen und der Politik das Imperium der Fugger wieder auferstehen.

Jedwede Macht sei dem, der prallgefüllte Thalersäckel sein eigen nennen kann!

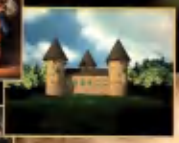

- 30 Aufträge mit verschiedenen Schwierigkeitsgraden und Spielzielen
- Verteilung der Aufträge durch dem Spiel beiliegende Auftragskarten
- Mehrspieleroption für bis zu 6 Spieler
- Aufwendige Animationen und SVGA-Grafiken in 2D und 3D
- Unterstützung der Spielatmosphäre durch Sprachausgabe und historischen Soundtrack
- Interaktives Kampfszenario bei Überfällen und Belagerungen
- Komplett in Deutsch

SUNFLOWERS

Im Exklusiv-Vertrieb von BOMICO
http://www.bomico.com

Adventure & Rollenspiel & interaktiver Film

Thomas Borovskis warf wieder mal sein Geld aus dem Fenster

„Hardwareaufrüstungswahn" - das ist nicht nur ein feines Wort, sondern auch ein Themenkreis, der jeden PC-Besitzer irgendwie betrifft. Neuerdings ist ein Begriff dazugekommen, der speziell uns Spieler angeht: 3D-Beschleuniger-Karten sollen das grafische Potential des PC um ein Vielfaches aufwerten. Doch was lesen Sie auf dem Titelblatt der PC Games, die Sie gerade in Händen halten? **„Der Knock-out für Beschleunigerkarten!"** wird dort mit Verweis auf Segas Virtua Fighter PC angekündigt. Das ging aber schnell, oder? Gerade mal ein halbes Jahr ist es her, daß mit Diamonds „Edge 3D"-Karte das Zeitalter der 3D-Beschleuniger eingeläutet wurde. Irgendwie erinnert mich die ganze Situation an den **MPEG-Hype**, der vor einigen Jahren von den Hardware-Herstellern aufgebracht wurde. Damals waren es nicht die 3D-Spiele (Action und Simulation), sondern die Adventures und Interaktiven Filme, die von der neuen Hardware-Erweiterung profitieren sollten. Durch Videoclips in Fernseh-Qualität sollte es den Publishern endlich möglich werden, echte **„Kinofilme zum Mitspielen"** zu schaffen. Auf die damals angekündigte Flut von MPEG-Spielen warte ich bis heute. Und was kann ich mit der - nicht gerade billigen - MPEG-Karte in meinem PC nun alles machen? Überhaupt nichts! Mir ist kein Spiel bekannt, das auf die Video-Fähigkeiten von MPEG-Karten zurückgreift - und an meiner „Forrest Gump"-Video-CD habe ich mich inzwischen sattgesehen. Aber es geschieht mir wohl ganz recht, denn ich habe mit dem vorschnellen Kauf eine goldene Regel mißachtet, die ich anderen so gerne unter die Nase reibe: **„Software verkauft Hardware!"**. Vielleicht versuchen Sie, es besser zu machen. Bevor es kein gutes Dutzend 3D-Spiele gibt, die eine bestimmte 3D-Karte unterstützen, lassen Sie Ihr Geld besser im Sparstrumpf!

Bazooka Sue

Die Sau kommt doch!

Nachdem um Starbytes Grafik-Adventure Bazooka Sue ein Jahr lang völlige Stille herrschte und man schon vermuten konnte, daß das Projekt niemals fertiggestellt werden wird, ließ die Bochumer Spieleschmiede jetzt verlauten, daß die Veröffentlichung kurz bevorsteht. **Das frivole Krimi-Adventure** rund um die Schweinedame Sue soll noch im Juni in den Läden stehen. Starbyte arbeitet übrigens auch an einer völlig neuen Demoversion, die Sie auf einer unserer nächsten Cover-CD-ROMs finden werden.

Witzige Erotik und ein Schuß Krimi-Spannung: Starbytes Bazooka Sue.

Magic The Gathering

Bald in Deutschland erhältlich

Wie MicroProse kürzlich verlauten ließ, hat sich kein Geringerer als **Sid Meier** der längst überfälligen Fertigstellung von Magic The Gathering angenommen. Das Trading-Card-Game besteht aus zwei Spielmodi: zum einen der klassische Duell-Modus, in dem man das bekannte MTG-Kartenspiel gegen den Computer spielt, zum anderen der **„Adventure-Modus"**, in dem der Spieler auf andere Zauberer trifft und sich mit diesen duelliert. Der Erscheinungstermin für die englische Fassung ist im Juli - eine deutsche Version kommt acht Wochen später.

Bei MTG in der PC-Version spart man sich das Nachkaufen von Karten.

Phantasmagoria 2

Nur für Erwachsene

Von der Jugendstil-Villa in die Chemiefabrik: Nach ersten Angaben von Sierra wird der Nachfolger des Gruselschockers Phantasmagoria sich in der Handlung gravierend vom ersten Teil unterscheiden. Die spannende Story dreht sich diesmal um unheimliche Vorgänge innerhalb der **Chemiefabrik** „WynTech Chemicals". Außerdem ist in den Spielverlauf eine unheilvolle Dreierbeziehung à la **„Eine verhängnisvolle Affäre"** als Parallelhandlung eingeflochten. Die Dreharbeiten zu dem Erwachsenenspiel haben bereits begonnen, der vorläufige Erscheinungstermin liegt momentan noch bei September 1996.

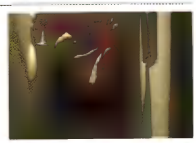

Viel Spannung und ein Schuß Erotik - Sierras Rezept für Phantasmagoria 2.

Lands of Lore 2

Synchronsprecher-Wettbewerb - Teil 3

Es folgt der dritte und letzte Teil unserer gemeinsamen Suche nach einer Synchronstimme für Lands of Lore 2. Zur Erinnerung nochmal die ersten beiden Fragen:

1. **Womit erreicht die Hexe Scotia ihre Macht, sich in verschiedene Gestalten zu verwandeln?**
2. **Wie heißen die vier Völker der „Lands"?**

Und hier die dritte Frage:

3. **In den urbischen Minen lebt das Wurmmonster Larkhon - mit welcher Waffe kann man es besiegen?**

Wissen Sie die Antworten und wollten Sie schon immer mal ein Computerspiel mitsynchronisieren? Dann die Antworten auf eine Postkarte schreiben und an Virgin schicken! Doch das ist noch nicht alles: Die richtigen Antworten sind nur die Voraussetzungen, um in die Endausscheidung zu kommen. Um Ihre Qualitäten als Sprecher beurteilen zu können, benötigt Virgin nämlich auch eine Stimmenprobe. Dazu müssen Sie den folgenden Dialog aus Lands of Lore 2 auf eine Kassette sprechen und ebenfalls an Virgin schicken. Also ran ans Mikrofon!

Draracle: „Nicht jetzt, Ja'Kel! Belials Mutter ist erwacht."
Ja'Kel: „Belial? Was haben wir von der Sippe eines toten Gottes zu befürchten?"
Draracle: „Vor seiner Vernichtung hat Belial eine magische Bestie erschaffen, die ihm als eigene Mutter dienen sollte. Durch diese Bestie ist Belial jetzt zurückgekehrt."

Zum Schluß noch die Adresse:

Virgin Interactive Entertainment
Stichwort: Götterdämmerung
Borselstr. 16 b • 22765 Hamburg

Einsendeschluß ist der 15. Juni 1996. Der Rechtsweg ist ausgeschlossen.

Für die linke Gehirnhälfte: 5 vernünftige Gründe

jetzt in das HP DeskJet 600/660C Paket zu investieren.

HP DeskJet 600/660C Drucker:
brillante Farben, superscharfe S/W-Texte drucken. In exzellenter Qualität, auf verschiedenen Medien.

MYST Adventure: macht klüger! Logisch.

Print Shop Deluxe: kreative Freiheit. Alles ist möglich: Gestalte deine Visitenkarte! Verteile deine Aufkleber! Mach ein Poster von dir!

10 Stunden
CompuServe-Zugang: für Fischer, Jäger und Datensammler. Forciere deine Schulprojekte, und treibe Seminararbeiten voran. Was du auch tust, alles geht ins Netz: mit Lotus WordPro.

Mit dem *Lotus Word Pro96*
Textverarbeitungsprogramm dissertieren wie gedruckt und 45 Tage lang die Vollversion von Lotus SmartSuite testen.

Dieses HP DeskJet 600/660C Paket gibt's nur bei Atelco, Escom, Vobis.

HEWLETT® PACKARD

Simulationen & Rennspiele & Flugsimulationen

Harald Wagner ist erschüttert über vertane Chancen der Hardware-Industrie

Erfahrungsgemäß reagiert die Hardwarebranche schnell auf neue Verkaufsmöglichkeiten, die der Spielemarkt eröffnet. Als vor vielen Jahren Rennspiele populär wurden, erschienen bald Pedalsysteme. Als Flugsimulationen ein breites Publikum ansprachen, gab es zusätzlich Schub- und Ruderkontrolle. Nur bei einem Mißstand haben die Hardwareproduzenten Jahre gebraucht, um ein adäquates Produkt zu finden: die mehrfache Tastenbelegung: Den Anfang machte der Microsoft-Flugsimulator, später setzte MicroProse mit seinem Falcon noch eins drauf: fast jede der 100 Tasten eines Keyboards war (dank Shift-, Strg- und Alt-Taste) mit zahlreichen Funktionen belegt - um alles aus der Simulation herauszuholen, war ein langes Studium des Handbuchs notwendig. Erst jetzt existieren bezahlbare Gegenmittel: Joysticksysteme, die bis zu 28 Tastaturkommandos emulieren, oder Tastaturen mit zusätzlichen Tasten (danke, Windows 95!). War bis dato Thrustmaster der einzige Hersteller qualitativ ausreichender Lösungen, so findet die Technik langsam Einzug in den Massenmarkt. Doch, oh weh! Kaum eine Software leistet sich noch derartige ergonomische Schnitzer, schon eine doppelte Belegung einer Taste ist nur noch selten zu finden. Dennoch gibt es jeden Monat neue Geräte, die einen immer größeren Teil ihrer Oberfläche mit Tasten schmücken. Bald wird dieser Platz nicht mehr ausreichen - ob uns dann neben einer neuen Treiberproblematik eine Mehrfachbelegung der Tasten droht ?

Formula One Grand Prix II

Und es kommt doch

Nach weit über zwei Jahren Entwicklungszeit und über drei Monaten Verspätung soll Formula One Grand Prix II von MicroProse nun doch erscheinen. Der letzte und angeblich endgültige Erscheinungstermin für die Rennsimulation ist Ende Juni 1996. Grund für die Verspätung sind die hohen Hardware-Anforderungen der exorbitanten SVGA-Grafik. Die Version, die letztendlich in den Handel gelangt, soll auch auf heute käuflich zu erwerbenden Rechnern in voller Pracht flüssig laufen.

Weihnachten 1995 war der Wunschtraum, Mai 1996 das realistische Ziel der Programmierer: Formula One Grand Prix II soll nun endgültig im Sommer dieses Jahres erscheinen.

Privateer: The Darkening

The Lost Mind of ...

Das einstmals als WC3 gehandelte Privateer bekommt nun einen zeitgemäßen Nachfolger, der stark auf Spielfilmelemente setzt.

Mit zwei unerwarteten Meldungen überraschte Origin noch vor der E3 in Los Angeles: Wing Commander IV erscheint nun auch für die noch recht kleine PowerMac-Gemeinde, und der Wing Commander-Bruder Privateer bekommt mit Privateer: The Darkening einen Nachfolger. Mit europäischen Schauspielern wird ein Interaktiver Spielfilm gedreht, in den die SVGA-Raumschiffsimulation eingebettet sein wird. Der Spieler erwacht nach einem Raumschiffcrash mit verlorenem Gedächtnis. Mit den klassischen Privateer-Methoden Handel und Kampf sollte er sich nun schnell auf die Suche nach seiner Vergangenheit machen - schließlich sind einige hartnäckige Killer hinter dem Spieler her.

Top Gun Mission of the Month

Nachschub für Vielflieger

Unter dem Titel „Mission of the Month" veröffentlicht MicroProse unter der Internetadresse http://www.microprose.com/topgun/month.html ab sofort jeden Monat eine Zusatzmission für die Flugsimulation Top Gun. Den Anfang macht eine Mission in Kuba, wo nach wirtschaftlichen Schwierigkeiten die Rebellen die Macht auf den Straßen an sich gerissen haben. Castro schickt daraufhin seine Armee, um die Aufstände zu stoppen. Diejenigen Rebellen, die den Soldaten entkommen konnten, verstecken sich oder versuchen zu flüchten. Zahlreiche Boote verlassen nun Kuba in Richtung USA. Die Frage ist nur, sind sie Freund oder Feind...

Kanonenfutter: wer die recht anspruchsvollen Missionen der Flugsimulationen Top Gun bereits bestanden hat, erhält nun monatlich Nachschub für das Instant-Action-Menü.

Für die rechte Gehirnhälfte:
MEIN LEBEN
ändern
und Aufkleber
für
Schub-laden
entwerfen
Verhüten, daß der Papst meine E-Mail-Adresse vergißt!
MIT GEBURTSTAGSKARTEN MEINE FREUNDE ÜBERRASCHEN
DETLEF HAT AUCH EINEN!
MEINE BIOGRAPHIE ILLUSTRIEREN
"MEIN LEBEN IM KÜHLSCHRANK"
Woche 1
Woche 2
DER COOLSTE IM INTERNET SEIN
FLUG-SIMULATOR
FUSS-BALLMELD
1 Nie
2 mehr
3 was
4 vergesse
5 n
KÜHLSCHRANK-MAGNETEN GESTALTEN
Endlich mein Manifest "Rothaarige ins Parlament" veröffentlichen
Liebesdienste an die Frauen meines arbeitslosen Kindes schreiben
ICH WILL'S!
JOHANN
MEINE BLUTLEEREN VEGETARISCHEN FREUNDE ÄRGERN.
Oma mit meinen Bettelbriefen zu Tränen rühren
ICH SETZE PRIORITÄTEN
Die Queen zur Boston Tea Party einladen.
55 sehr vernünftige Gründe, jetzt in das
HP DeskJet 600/660C Paket zu investieren.
DIE DRUCKER VON HP.
STARKER AUSDRUCK. STARKER EINDRUCK.
HEWLETT® PACKARD

Action-Sportspiele Jump & Runs

Oliver Menne schätzt Quake im Netzwerk

Id Software konnte vor knapp zwei Jahren ein neues Genre aus dem Boden stampfen. Alle Entwickler waren sich einig: den 3D-Actionspielen gehört die Zukunft. Jetzt muß id Software allerdings aufpassen, daß ihnen nicht andere Publisher den Rang ablaufen, denn bis Quake erscheint, wird wohl noch einige Zeit vergehen. In der Zwischenzeit räumen andere Spiele, die mit allerlei Gütesiegeln, Awards und Traumwertungen versehen sind, kräftig ab. Wie beispielsweise Duke Nukem 3D, das seit einer Woche endlich auf dem Markt ist. Tolle Grafik, passende Atmosphäre und perfektes Gameplay hat auch Apogees 3D-Ballerei zu bieten, warum sollte man sich also noch Quake kaufen?

Ich glaube, daß gerade die hochkarätige Konkurrenz der ausschlagebende Grund für eine weitere Verschiebung von Quake war. Schließlich kann es sich id Software nicht leisten, jemand anderen auf dem Thron der 3D-Actionspiele Platz nehmen zu lassen. Und die ersten Gefechte mit der seit vier Wochen erhältlichen Shareware-Netzwerk-Deathmatch-Version geben dieser Vermutung recht. Id Software bastelt - mit Erfolg - weiter am Gameplay. Vielleicht sind die Texaner auf der Suche nach dem perfekten Spiel? Die besagte Version spielt sich jedenfalls schon besser als alle Konkurrenzprodukte!

Dominion

Höchste Auflösung

7th Level arbeitet fieberhaft an einem Echtzeitstrategiespiel. Dominion, so der vorläufige Titel des Produkts, soll aber sehr viel actionlastiger als Command & Conquer und WarCraft 2 sein und eher Spieler mit einem schnellen Zeigefinger ansprechen. In puncto Auflösung scheint 7th Level alle Spiele dieser Art in den Schatten stellen zu wollen: bis zu 1.280x1.024 Bildpunkte kann selbst WarCraft 2 nicht bieten. Dominion wird ausschließlich für Windows 95 entwickelt und verfügt über einen Netzwerk-Modus. Bis zu acht Spieler können sich eine wahre Materialschlacht liefern...

1.280 x 1.024 Bildpunkte gab es bis jetzt bei keinem Spiel zu sehen.

Ob ein „normaler" Pentium diese hohe Auflösung bewältigen kann?

Comanche 3

Neue Engine

NovaLogic gibt die Entwicklung eines Spiels bekannt, auf das wohl alle gewartet haben: Comanche 3! Die neue Engine „Voxel Space 2" soll eine noch detailliertere Darstellung der Landschaft ermöglichen. „Genauso wie der erste Teil, so ist auch Comanche 3 designt worden, um das Genre der Flugsimulationen neu zu definieren und einen neuen Standard für exzellente Software zu setzen", meint selbstbewußt John Garcia, Präsident von NovaLogic. Wie schon bei Comanche vs. Werewolf wird auch beim dritten Teil für Multiplayer-Fans gesorgt: bis zu acht Spieler können via Netzwerk gegeneinander antreten. Das gilt übrigens auch für Armored Fist 2, das ebenfalls mit Voxel Space 2 aufwarten kann. Ein weiteres Spiel mit der neuen Engine ist bereits angekündigt, ein Titel und Inhalt ist aber noch nicht bekannt.

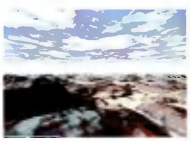

VoxelSpace 2 soll ähnliches Staunen hervorrufen wie sein Vorläufer.

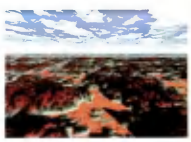

Viele Details und eine plastische Terraindarstellung: VoxelSpace 2!

Collision

Videospiel

Das junge Unternehmen Powerhouse Entertainment besteht aus zwei bekannten Namen: Jim McCurdy produzierte in der Vergangenheit exzellente Musikvideos für Queensryche und Tesla, Chris Painter schrieb mit dem Picture Publisher eines der bekanntesten Anwendungsprogramme. Gemeinsam entwickeln diese beiden Stars nun ein futuristisches Rennspiel, bei dem nach Herzenslust geballert werden darf. Abgefahrene Optik, brillante Videosequenzen und ein fabelhafter Soundtrack sind hier Ehrensache. Wie`s mit dem Gameplay aussieht, konnte allerdings noch nicht in Erfahrung gebracht werden.

Von Anwendungsprogrammen zur Unterhaltungsbranche: Jim McCurdy arbeitet derzeit an Collision.

Klaymen`s Quest

Erstes Spiel von Dreamworks

Dreamworks (Steven Spielberg, David Geffen, Jeffrey Katzenberg) hat sein erstes Spiel vorgestellt. The Neverhood Chronicles: Klaymen`s Quest wurde von Doug TenNapel, der bereits für Earthworm Jim verantwortlich zeichnete, entwickelt und handelt von einem kleinen Knetgummimännchen, das sich den Mächten des Bösen entgegenstellt. Aufgrund der riesigen Star-Power, die hinter dem Projekt steckt, darf man sich auf ein hervorragendes Jump & Run gefaßt machen, das vor allem in puncto Atmosphäre und Animation der Konkurrenz stark zu schaffen machen wird.

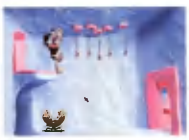

Bei einer solchen Riege von Stars wird viel von einem Spiel erwartet.

Bei Klaymen`s Quest lenkt der Spieler ein Knetgummi-Männchen.

Decathlon

Mit 3DO zur Olympiade

Pünktlich zur Olympiade bringt 3DO ein neues Summer Games-Spiel.

Wie im letzten Monat bereits angekündigt, steigt 3DO jetzt voll ins PC-Geschäft ein. Mit Decathlon steht zunächst ein Spiel an, das pünktlich zur Olympiade fertig werden sollte. Dabei dreht sich natürlich alles um den olympischen Zehnkampf, an dem sich bis zu acht Spieler über ein Netzwerk und bis zu vier Spieler an einem PC beteiligen können. Durch Motion Capturing bewegen sich die Athleten besonders realistisch, und die verschiedenen Kameraperspektiven sorgen für eine fernseh-ähnliche Atmosphäre.

Für realistische Bewegungen der Athleten sorgt Motion-Capturing.

Martini Racing

Neue Version von Bleifuß

Anläßlich seines 25jährigen Jubiläums als Sponsor im Autorennsport hat Martini das Spiel „Martini Racing" entwickelt. Per Mausklick läßt sich eine schnelle Runde durch die Rennegeschichte drehen: auf Fotos und Videos sind die Höhepunkte der Formel 1, der Rallye und der DTM 1995 dokumentiert. Dazu gibt's aktuelle Infos zum Martini Racing Team mit den Fahrern Nicola Larini und Alessandro Nannini. Das Spiel erinnert stark an Bleifuß. Das ist allerdings kein Wunder, schließlich stellte Virgin das Spiel-Konzept zur Verfügung, das anschließend dem Thema Martini Racing angepaßt wurde. Außerdem auf der knapp 30 Mark teuren CD-ROM: ein Audiotrack, der auch mit gewöhnlichen CD-Spielern angehört werden kann.

Gefahren wird ein Alfa Romeo 155 V6 TI, wie er auch bei dem diesjährigen ITC eingesetzt wird.

Mit Martini Racing können Sie versuchen, in die Fußstapfen von Nicola Larini und Alessandro Nannini zu treten.

WiSims & Strategie & Denkspiele

Petra Maueröder über Mord und Totschlag auf dem PC-Monitor

Haben Sie schon mal grob überschlagen, auf wie viele Pixel-Leichen Sie es im Laufe Ihrer Computerspiel-Karriere gebracht haben? Die paar abgemurksten Mutanten in modrigen 3D-Dungeons können Sie ruhig unter den Tisch fallen lassen - da nehmen Ihnen die Bonner Jugendschützer das Zählen per Strichliste ab. Strategiespieler müssen hingegen zum Taschenrechner greifen. Schon nach wenigen Runden beherrscht zum Beispiel ein argloser Command & Conquer-Spieler das ABC der Massenvernichtungswaffen: Hmmm, wie viele Söldner werden bei jeder Offensive erschossen, verbrannt, von einer Granate zerfetzt, vergiftet oder - besonders gagig - vom Tiberium-Harvester überrollt? Nicht zu vergessen die ungezählten Atombombenabwürfe und Luftangriffe. Größenwahnsinn macht erfinderisch - schließlich geht's um die Eroberung der Welt. Selbst bei einem so wonnepropigen Spiel wie Die Siedler 2 können Sie spätestens ab Level 5 mit einigen Dutzend gefallener Soldaten pro Mission kalkulieren. Oder nehmen Sie Civilization, WarCraft 2, Panzer General, Battle Isle 3, Colonization oder Jagged Alliance. Die Bundesprüfstelle ist bei solch seriösen Strategiespielen nicht kleinlich: Entwarnung für den Nachwuchs, keine bleibenden Schäden zu erwarten! Oder anders formuliert: Kettensägen gibt's schließlich in jedem zweiten Keller, aber wer hat schon einen Mammut-Panzer oder einen Orca in der Garage? Moral ist, wenn man's trotzdem spielt. Derweil ich die Quake-Nailgun nachlade und nach Munition für den Raketenwerfer suche, wünsche ich Ihnen viel Vergnügen mit Conquest of the New World - Sie werden sich von diesen Indianern doch wohl nicht ins Bockshorn jagen lassen?

Mad TV 2

Gut Ding dauert noch ein Weilchen

Das berühmte Sofa (zeigt die Einschaltquoten) aus Mad TV 1 ist auch beim zweiten Teil dabei.

Das legendäre Mad TV bekommt im Juni `96 einen Nachfolger. Als Geschäftsführer des gleichnamigen Fernsehsenders kaufen und produzieren Sie Fernsehserien, Talkshows, Krimis, Nachrichten, Reportagen uvm. Das Problem: Sowohl die Werbekunden als auch Ihre Zuschauer wollen zufriedengestellt werden. Die Grafiker und Designer des ersten Teils (Hersteller: Rainbow Arts) kümmern sich um das Konzept von Mad TV 2 (erscheint bei Greenwood Entertainment) und versprechen Gags und Anspielungen ohne Ende. Test-Ergebnisse folgen in der nächsten Ausgabe.

Alarmstufe Rot

Westwood strikes back

Endlich haben die Westwood Studios die endgültigen Details zu Alarmstufe Rot (alias Red Alert), dem Nachfolger von Command & Conquer, bekanntgegeben. Hier die wichtigsten Neuerungen im Überblick: Der Computergegner wird sich um einiges intelligenter verhalten als noch bei C&C, d. h. er kann nun eigenständig eine Basis aufbauen und verwalten. Der Spieler greift bei zweimal 13 Missionen auf eine ganze Reihe völlig neuer Einheiten und Gebäude zurück, darunter Spione, Saboteure, mobile Radarstationen, Fallschirmspringer, U-Boote, Seekreuzer, Jagdbomber uvm. Dabei kämpft man nach einer fiktiven Machtübernahme Stalins entweder auf Seiten der Alliierten oder im Schulterschluß mit den russischen Genossen. Verbessert wurden auch die Multiplayer-Modi: In IPX-Netzwerken können nun gleichzeitig bis zu sechs Feldherren agieren, wobei leistungsfähige Chat-Funktionen den Dialog verbündeter Streitkräfte vereinfachen. Im Programm wird sowohl ein VGA- als auch ein SVGA-Modus integriert sein.

Neben zusätzlichen Einheiten und einem optionalen SVGA-Modus wird Alarmstufe Rot auch neue Szenarien (hier eine Winterlandschaft) enthalten.

Der Planer 2

Der gute Stern auf allen Straßen

Niemand wurde vom Erfolg der Anfang 1994 veröffentlichten WiSim Der Planer mehr überrascht als die Programmierer selbst. Folge 2 soll bei gleicher Thematik größer, schöner, einfach besser werden. Neben dem ursprünglichen Speditionsgeschäft dürfen Sie jetzt auch Kurierdienste, Autovermietungen und Werttransport-Unternehmen betreiben und sogar Stadtrundfahrten in 19 Ländern und 149 Städten betreiben; die Abrechnung erfolgt diesmal in landesüblicher Währung. Ein völlig neuartiges Benutzer-Interface nutzt SVGA-Grafik und enthält eine üppige Online-Hilfe. Das außerordentlich komplexe Programm soll laut Greenwood Entertainment noch im Juni ausgeliefert werden.

Der Blick über den Tellerrand: Bei Der Planer 2 sind Sie ab sofort international im Einsatz und bieten Ihre Dienstleistungen u. a. in den USA an (links).

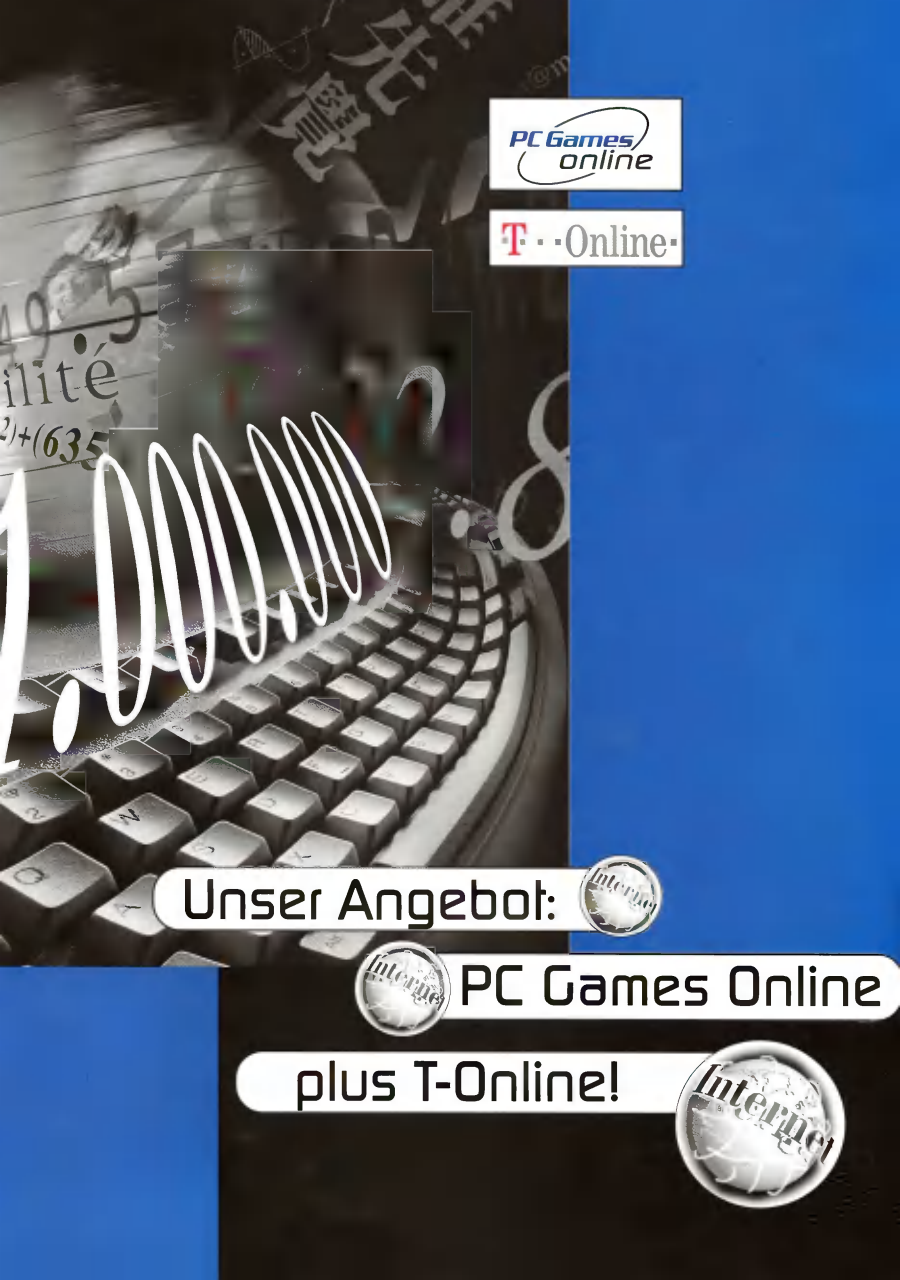
PC Games online
T-Online
Unser Angebot:
PC Games Online
plus T-Online!

PC GAMES Online

http://www.pcgames.de

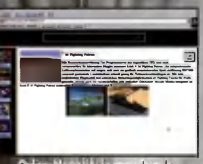

Online-Magazin: Immer aktuell: News, Previews und Reviews

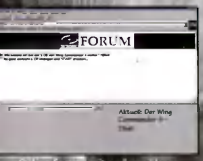

Online-Forum: mit anderen Usern chatten, Tips austauschen

Download-Area: die riesige Demo-Datenbank

T&T A-Z Online: auf Abruf alle verfügbaren Tips von A-Z

Das Online-Magazin

Hier finden Sie News, Previews und Reviews zu den brandaktuellen Spielen - oft schon mehrere Tage, bevor PC GAMES im Handel erscheint. Die neuesten Screenshots, Hintergrund-Informationen und Tests - mit PC GAMES online sind Sie täglich up-to-date.

Das Online-Forum

Im Online-Forum chatten Sie mit Rainer, holen sich Tips&Tricks von anderen Usern, besuchen das „Multiplayer´s Inn", um Modem-Spielgegner zu finden, nehmen an Competitions teil oder unterhalten sich direkt mit den Spieleherstellern.

Download-Area

Sie wollen die neuesten Demos, Bugfixes oder Updates? Sie suchen zusätzliche Levels, Cheats oder Erweiterungen zu Spielen? In der „Download-Area" gibt es alles, übersichtlich sortiert und sofort abrufbereit.

T&T A-Z Online

In unserer Tips&Tricks-Datenbank finden Sie Kurztips, Cheats und Komplettlösungen zu allen aktuellen Spielen und zu Spieleklassikern. Wenn Sie zukünftig in einem Rollenspiel, einem Adventure, einer Simulation oder einem Action-Spiel nicht weiterkommen, über PC GAMES online haben Sie die Lösung in Sekunden.

Action Park*

Über diesen Premium-Dienst bieten wir Ihnen echte Multiplayer-Spiele - online. Ob Sie mit bis zu 30 anderen Spielern um die Fußballmeisterschaft kämpfen, mit Dutzenden von Rittern, Elfen oder Zauberern in Dungeons steigen oder live an der Börse spekulieren - mit PC GAMES online erleben Sie Spielen anders. Aufregender. Interessanter. Interaktiver. Und jeden Monat kommen neue Spiele dazu!

* zum Start von PC GAMES online sind noch nicht alle Spiele verfügbar

PC GAMES online - die ganze Welt der PC-Spiele - kostenlos!

T-Online

Ihr Internet-Zugang - bundesweit zum Citytarif

PC GAMES bietet Ihnen jetzt in Zusammenarbeit mit 1&1 Direkt GmbH den Internet-Zugang zum Ortstarif. Schon über 1.000.000 User nutzen T-Online, den Online-Dienst, der einfach alles kann: Internet, Btx, Btx plus und eMail.

Mit T-Online erhalten Sie Zugang zu PC GAMES online und allen anderen Internet-Angeboten. Homebanking mit Btx und der bundesweite Zugang zum günstigen Citytarif - auch per ISDN- sind dabei das starke Plus gegenüber anderen Online-Diensten.

Und das sind die Möglichkeiten mit T-Online im Detail:

Btx/Btx plus

Mit Btx/Btx plus erledigen Sie Ihre Bankgeschäfte bequem vom Schreibtisch aus, Sie buchen Flüge, rufen die Flugpläne von Lufthansa und die Fahrpläne der Deutschen Bahn ab, rufen topaktuelle Last-Minute-Angebote ab und vieles mehr.

- über 5.000 deutschsprachige Angebote
- Homebanking bei über 3.000 Instituten
- jetzt in neuer Multimedia-Qualität
- bundesweit mit 14.400 bit/s

Internet

Kommen Sie ins Internet, und Sie können sich vor kostenloser Software kaum mehr retten. Ob über PC GAMES online oder einen anderen Dienst, Sie erhalten immer die neuesten Demoprogramme, PD- und Sharewareversionen, Updates, Bugfixes, Treiber aktueller Software und vieles mehr. Über das weltweite Internet können Sie jede vorstellbare Information abrufen, Sie verschaffen sich direkten Zugang zu renommierten Universitäten, Bibliotheken, Museen, Zeitschriften und Datenbanken.

- weltweite Kommunikation mit über 30 Millionen Internet-Usern
- Zugangsknoten von jedem Anschluß in Deutschland zum Ortstarif erreichbar
- ohne Aufpreis: Internet sogar mit ISDN nutzbar

eMail

Mit eMail erhalten Sie Ihren persönlichen PC-Briefkasten. Sie können aber nicht nur Briefe versenden oder empfangen, sondern auch Sprache, Bilder und Videosequenzen.

- in Sekundenschnelle Mitteilungen in die ganze Welt verschicken!
- jedes Dokument kann vom Empfänger direkt weiterverarbeitet werden
- keine langen Postwege mehr!

Btx plus: der Premiumdienst für besondere Ansprüche

Btx: über 5.000 deutschsprachige Angebote ab 2Pfg. / Min.

Internet: alle denkbaren Informationen per Knopfdruck

Ihr Dankeschön: Ein Einstieg bei T-Online

Online-Paket

- **„Netscape-Navigator"** für den schnellen Internet-Zugang
- **„T-Online-Decoder"** für Btx und Btx plus
- **„Intern@t Guide"** - alles über das globale Netz, die wichtigsten Dienste u.v.m.
- **„PC GAMES Action Pack"** - drei starke Spiele auf CD-ROM

Zusätzlich übernimmt 1&1 für Sie die Zugangskosten zu T-Online, die normalerweise einmalig DM 50,- betragen.

Die Kosten von T-Online sind das überzeugendste Argument:

Grundentgelt pro Monat: nur DM 8,-

T-Online-Zeittakt
täglich*) von 18.00 - 8.00 Uhr
2 Pfennige pro Minute
*) auch an Wochenenden und Feiertagen!

T-Online-Zeittakt
werktags von 8.00 - 18.00 Uhr
6 Pfennige pro Minute

Sensationell günstig ist auch die Nutzung: nur mit T-Online können Sie sich bundesweit zum Citytarif einwählen!
Keine Zusatzkosten für eMail, für Internet nur zusätzlich 5 Pfennige pro Minute! Bei Btx plus erhöht sich der angeg. Zeittakt um 7 Pfennige pro Minute.

Online-Paket zum - gratis!

So einfach ist Ihr Zugang zu T-Online:

1. **Heute anmelden, schon in wenigen Tagen erhalten Sie Ihr Online-Paket.**

2. **Einfache Installation!** In der beigefügten Installationsanleitung wird einfach, Schritt für Schritt erklärt, wie's geht - **eine Sache von Minuten!**

3. **Ihre persönliche Zugangskennung** erhalten Sie innerhalb weniger Tage per Einschreiben von der Deutschen Telekom.

Nur einer von vielen Diensten: der DB-Fahrplan auf Btx

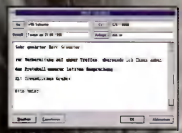

eMail: Briefe, Bilder, Sounds verschicken - in Sekunden

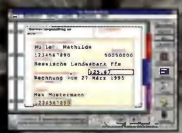

Homebanking: über 3.000 Institute mit T-Online erreichen

Die gute Nachricht für Noch-Nicht-Modembesitzer:

1 & 1-Modems zu günstigen Kompletpreisen!

Modem Speedster 14.400 **nur DM 169,-**
inkl. kompletter T-Online, Fax- und Kommunikations-Software

Leistungsdaten: Übertragungsgeschwindigkeit bis 14.400 bit/s, mit Datenkompression sogar bis 57.600 bit/s, inkl. Fax-Funktion. Best.-Nr. Windows: 8413

Modem Skyconnect 28.800 **nur DM 299,-**
inkl. kompletter T-Online, Fax- und Kommunikations-Software

Leistungsdaten: Übertragungsgeschwindigkeit bis 28.800 bit/s, mit Datenkompression sogar bis 115.200 bit/s, inkl. Fax-Funktion. Best.-Nr. Windows: 8414

Multimedia & Online & Hardware

Herbert Aichinger erzählt von der Dienstleistungsgesellschaft

Der ständig zunehmende Preisdruck zwingt auch die wirklich großen Waschmaschinen- und Computerverkäufer zu mehr Service gegenüber dem Kunden. Ständig die Verbraucherschutzbestimmungen im Hinterkopf, Kompetenz bis zum Exzeß, entbrennt ein scharfer Streit um die Käufergunst.

Käufer: Grüß Gott. Ich bräuchte ein 8 Megabyte-PS/2-SIMM, echtes Parity-Bit, Refresh bei höchstens 60 ns, ...
Verkäufer: Ja, klar, kein Problem. Hier sind zwei 4 MB-SIMMs.
Käufer: Ich wollte ein einzelnes SIMM. Und auch keine 70 ns.
Verkäufer: Das haben wir nicht. Macht auch keinen Sinn. Für Memory-Interleave braucht man eine volle Bank.
Käufer: Wie wäre es dann mit einem einzelnen 16 MB-SIMM, haben Sie so etwas vielleicht?
Verkäufer: Nö.
Käufer: Naja, dann nehme ich halt zwei 4-Megabyte-SIMMs.
Verkäufer: Da muß ich erst ins Lager.
Käufer: Äh, Moment noch bitte, angenommen, Ihre SIMMs vertragen sich nicht mit meinen alten SIMMs. Nehmen Sie Ihre wieder zurück?
Verkäufer: Nein, natürlich nicht. Wir nehmen überhaupt keinen Speicher zurück.
Käufer: Und wenn die Dinger kaputt sind??????
Verkäufer: Das müssen Sie uns dann erst beweisen. Sie müßten sich den Speicher bei uns schon einbauen lassen...
Käufer (leise fluchend): Gut, schön, ich bringe meinen Rechner gleich vorbei. Heute abend hol ich ihn dann wieder ab?
Verkäufer:...dafür brauchen wir etwa eine Woche, wegen der Tests.

Von nun an wird beim Elektronikhändler um die Ecke gekauft. Ich bin doch nicht blöd!

Monitor-Recycling

Bereits über 800 Annahmestellen

Sonys Monitor-Rücknahmesystem kann bereits erste Erfolge verzeichnen. In den ersten acht Wochen haben sich 800 PC-Händler als Annahmestelle angemeldet, darunter beispielsweise die gesamte Filialkette Escom. Das System funktioniert folgendermaßen: Jeder Sony-Monitor wird mit einer Marke ausgeliefert, die zur kostenlosen Rückgabe berechtigt. Besitzer älterer oder Monitore anderer Hersteller müssen einen Kostenbeitrag von 29,00 DM leisten. Die Firma Rethmann, Lünen, verwertet oder entsorgt die Geräte anschließend fachgerecht.

Endlich kann auch der PC-Besitzer ein reines Gewissen haben. Sonys Rücknahmesystem garantiert eine ökologisch sinnvolle Verwertung.

Neue Angebote in AOL

Homebanking endlich möglich

T-Online in Gefahr? Via AOL ist ab sofort Homebanking möglich, allerdings nur mit einem Konto der Direkt Anlage Bank.

T-Online droht, seine Monopolstellung im Homebanking-Bereich zu verlieren. Mit der Direkt Anlage Bank, einer Tochter der Bayerischen Hypotheken- und Wechselbank, plant AOL eine Zusammenarbeit. Das Girokonto und das Wertpapierdepot (!) lassen sich mit dem anerkannten Sicherheitsprotokoll PIN/TAN führen. Der Clou sind die für Online-Geschäfte um 50% gesenkten Bankgebühren. Kennwort: „DirABa".
Unter dem Kennwort „Matchball" ist ab sofort der Deutsche Tennisbund mit einem kompletten Informationspaket erreichbar. Aktuelle Ranglisten, Termine, Porträts von rund 250 deutschen Tennisspielern und vor allem Tips zur Kartenbestellung sind rund um die Uhr abzurufen.

ATI 3D XPRESSION

Auch ATI 3D-beschleunigt

Dank ausgereifter Prozessortechnologie und vorhandener Treiberschnittstellen kommt endlich Bewegung in den Markt der 3D-Grafikbeschleuniger. ATI will gegen Ende Mai das 3D XPRESSION-Board fertig haben, ein Board auf Basis des eigenen 3D Rage. Der Chip beschleunigt 2D-, 3D- und Videodarstellung, durch Unterstützung diverser APIs stehen die Hardwarefunktionen jedem Windows 95-Spiel zur Verfügung. Gebundled mit mehreren Spielen soll die Karte ca. 500,- DM kosten.

Neue Angebote in T-Online

Focus und DHD nicht nur im Internet

Nutzern des „Premium-Services" BTX plus bietet die Telekom ein Abonnement an: Das Abo startet mit einer monatlichen Pauschale von 9,90 DM ohne Begrenzung der Nutzungsdauer. Die herkömmliche Zeitgebühr beträgt sieben Pfennig/Minute. Adresse: *PLUS#
Unter der Adresse *FOCUSDE# ist die Zeitschrift Focus jetzt auch in T-Online vertreten. Vorteil für T-Online-Nutzer ist der meist schnellere Aufbau der Informationsseiten.

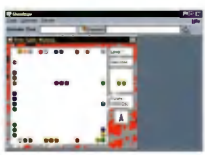

Mit Quadriga betritt T-Online neues Terrain. Als erstes Multiplayerspiel soll es den Onlinedienst als Spielserver etablieren.

Auch der Kleinanzeigenmarkt „Der heiße Draht" ist nicht mehr allein im Internet erreichbar. Unter *DHD# lassen sich die ständig aktualisierten Kleinanzeigen auch in T-Online durchforsten.
Hobbybastler können sich nun in T-Online über Trainingskurse für Heimwerker informieren. Im Rahmen der „OBI Olympics" bietet OBI bis zum 13. Juli zahlreiche Kurse an. Adresse: *OBI#
Durch die große nationale Verbreitung eignet sich T-Online auch als Server für Multiplayerspiele. Den ersten Versuch macht das Vier-Spieler-Tetris Quadriga, dessen Software auf den eigenen PC geladen werden muß. Adresse: *3470813#

Interaktive CD-Rom für den PC

Power – Technik – Speed – Piloten – Fakten

FAHR DEN ORIGINAL DTM-ALFA!

Inkl. MARTINI RACING-Version

BLEIFUSS

CD-ROM RACING-PREIS DM 29,-

MARTINI RACING

- 25 Jahre MARTINI RACING in Facts, Fotos & Video Formel 1, Endurance, Ralley, DTM, F1-Powerboat, Offshore
- Interviews mit den MARTINI-Piloten
- BLEIFUSS in der exklusiven MARTINI RACING Edition
- Original MARTINI RACING Song als separater Audio Track
- Exklusiver Fanshop
- Komplett deutsche Version
- Komplett grafisch orientierte Anwendungen
- Voll grafisch orientierte Benutzerführung
- 30 Minuten Video
- Über 400 High Resolution Fotos & Grafiken
- Ready to run für Windows 95

SYSTEMVORAUSSETZUNGEN:

PC 486 – 66 Mhz, 8 MB-RAM, (16 MB empfohlen)
CD-ROM 2x-Speed (4x empfohlen), Soundkarte
SVGA 640 x 480 mit mind. 256 Farben (16 Bit-Farbtiefe empfohlen)
Microsoft Windows 3.1, Windows 95

Mit freundlicher Unterstützung von

auto motor sport

Virgin INTERACTIVE entertainment

internet www.martini.de

Exklusiv-Vertrieb durch BEMI COMPUTER

© 1995 Grafiko. Published 1995 by Virgin Interactive Entertainment (Europe) Ltd. Virgin is a registered trademark of Virgin Enterprises. All rights reserved.

SCHWARZER KRAUSER No.1

GESCHMACK IN VOLLER STÄRKE.

SUCH' DAS STARKE STÜCK!

SCHWARZER KRAUSER No.1 HAT DREI BMW R 90 S KLASSIKER VERSTECKT: FIND' UND GEWINN SIE!

Hol' Dir Dein starkes Stück! Wie? Ganz einfach! Fahr' los, beantworte die Fragen, find' die Lösungswörter heraus und spür' am Ende der Tour eine von drei generalüberholten BMW R 90 S im Top-Zustand aus den 70er Jahren auf. Also dann, mach mit!
Ruf' einfach die Hotline an oder füll' den Coupon aus!
Schwarzer Krauser No.1 schickt Dir dann die Teilnahme-Unterlagen mit den Routen und den Fragen. Und dann heißt es auch schon bald für Dich: such' in voller Stärke das starke Stück.

HOTLINE: 01 90/27 05 22*
* 6 Sek./0,12 DM Legion

C O U P O N

Ja, ich bin dabei. Schickt mir bitte die Teilnahme-Unterlagen!

Ich suche in folgender Region:

- ☐ Im Norden Deutschlands
- ☐ [illegible]
- ☐ Im Süden Deutschlands

Bis zum 31.07.1996 einsenden an
Schwarzer Krauser No.1
„SUCH' DAS STARKE STÜCK!"
40176 Düsseldorf

Die Unterlagen werden am 05.08.1996 versandt, damit alle die gleichen Chancen haben.

Name:

Straße:

PLZ/Ort:

Alter: Ich rauche:

Teilnahme ab 18 Jahre. Ausgenommen Mitarbeiter von Schwarzer Krauser No.1. Der Rechtsweg ist ausgeschlossen. Die Adresse brauchen wir, um Dich an weiteren Aktionen zu beteiligen.

E3 (Electronic Entertainment Expo)

California Dreaming

Los Angeles hatte gerufen - und alle sind gekommen. Auf der Electronic Entertainment Expo (kurz: E3) tummelten sich wieder einmal Journalisten, Fachhändler und Aussteller aus aller Welt, schließlich gibt es auf keiner Messe im Jahr so viele Neuheiten und Ankündigungen zu sehen. Kleiner Wermutstropfen am Rande: im nächsten Jahr wird die E3 in die Stadt der Olympischen Spiele umziehen, schließlich winkt ein größeres Platzangebot für noch mehr Aussteller, noch mehr Spiele.

Was ist eigentlich die E3? Die E3 ist die wohl größte Computerspielemesse der Welt - das gilt sowohl für den Konsolen- als auch für den PC-Bereich. In diesem Jahr zeigten mehr als 300 Unternehmen über 2.000 Produkte. Eine Anzahl, die an nur drei Messetagen kaum zu bewältigen ist, ganz zu schweigen von dem immer geringer werdenden Platzangebot. Dies ist wohl auch der Grund für den Umzug der E3 nach Atlanta, stehen dort doch ein paar Quadratmeter mehr zur Verfügung.

Generell zeichnete sich bei allen Spieleherstellern der Trend zu Windows 95 ab. Fast alle neuen Spiele laufen unter diesem Betriebssystem, ob nun im Fenster oder Vollbildmodus. Eine Anschaffung ist über kurz oder lang wohl unvermeidlich, wenn man die neuesten Hits spielen möchte. Mehr über alle neuen Produkte lesen Sie auf den folgenden Seiten.

Electronic Arts

Starker Nachfolger zu Jungle Strike

Soviet Strike ist mit seinen Vorgängern nicht zu vergleichen.

Ein heißes Eisen ist auf alle Fälle **Soviet Strike**, der direkte Nachfolger zu Desert und Jungle Strike. Mit diesen beiden Spielen hat das Sequel aber wenig gemeinsam, schließlich handelt es sich um eine völlig neue Engine, die durch allerfeinste Texturen und rasend schnelles Scrolling begeistern kann. Im Bereich Motorsport ergänzt EA sein Line-Up durch **Andretti Racing 97**, das zunächst auf der PlayStation, kurze Zeit später aber auch für den PC erscheinen wird. Grafisch macht dieses IndyCar-Spiel einen ausgezeichneten Eindruck. Hoch im Kurs fast aller Messebesucher stand auch **The Darkening**, das nun doch unter der Headline Privateer erscheinen wird. Die 3D-Engine ist sehr viel schneller als bei Wing Commander 4 und auch die Grafik wirkt etwas detaillierter. Die Stars, die in den Videosequenzen auftauchen werden, können sich ebenfalls sehen lassen. Mit von der Partie sind Christopher Walken, Clive Owen und John Hurt.

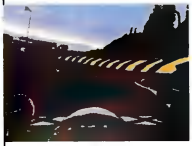

Andretti Racing 97 erscheint zunächst für die PlayStation, eine PC-Version ist aber geplant.

Neue Spiele aus der Sportreihe:

NHL Hockey 97 setzt neue Maßstäbe im Bereich der Sportspiele. Selbst kleinste Werbesticker lassen sich mühelos erkennen.

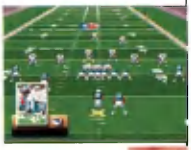

John Madden Football 97 (oben) wurde ebenso stark verbessert wie TNFS Enhanced (unten).

Außerdem von Electronic Arts: Ultima Online (der Avatar im Internet), X-Files (interaktives Adventure zur bekannten Serie), Die Hard Trilogy (Ballerspiel zu den Kinofilmen)

Termine:

Andretti Racing 97	nicht bekannt
Privateer: The Darkening	November 1996
Soviet Strike	Oktober 1996

Acclaim

Echtzeit-Strategiespiel mit Pfiff

Unten sehen Sie eine der riesigen „fliegenden Festungen", mit denen Sie in die Schlacht ziehen.

Stratosphere ist Acclaims erstes Echtzeit-Strategiespiel. Der Untertitel „Conquest of the Skies" verrät schon viel über den Inhalt. In einem Fantasy-Szenario schicken Sie als junger Marineoffizier „fliegende Festungen" in die Schlacht - einem hinterhältigen Baron muß das Handwerk gelegt werden. Mehr als 100 Waffengattungen stehen Ihnen zur Verfügung, um die insgesamt 44 Missionen zu meistern. Selbst Experten werden also einige Zeit beschäftigt sein. Der Multiplayer-Modus beinhaltet noch weitere Levels, gespielt wird zu zweit über Modem oder zu viert über Netzwerk. Das Weltraum-Ballerspiel **Battlecruiser 3000AD** von Take2 wird nun nicht über Gametek, sondern über Acclaim auf dem Markt kommen.

Außerdem: Space Jam (Basketball mit Michael Jordan und Bugs Bunny!), Iron Man (Superhelden-Jump&Run), Iron & Blood (Kampfsportspiel), Dragonheart (Adventure zum Film), The Crow: City of Angels (Actionspiel zum Film).

Termine:

Battlecruiser 3000AD	September 1996
Stratosphere	November 1996

Tendenzen

Sega PC
Die neue PC-Division von Sega konnte auf ganzer Linie überzeugen. Virtua Fighter PC ist ein sicherer Hit, und auch Daytona bzw. Virtua City PD werden für Aufruhr im Markt sorgen.

Z
Nach der x-ten Terminverschiebung glaubt schon niemand mehr so richtig an die Existenz des Produktes. Eric Matthews versprach aber: „Wir entfernen nur noch ein paar Bugs!"

Tomb Raider
Core Design kann die Korken knallen lassen. Tomb Raider war für viele Besucher der E3 das absolute Highlight. Die unglaubliche Bewegungsfreiheit könnte das Genre revolutionieren.

Heart of Darkness
Weihnachten 95 sollte HOD in den Läden stehen. Allem Anschein nach werden wir uns noch sechs Monate gedulden müssen. Zuerst wird die Saturn-Version fertiggestellt.

Amerika
Fast alle amerikanischen Hersteller begegneten deutschen bzw. europäischen Journalisten mit tiefer Ignoranz. Bester Spruch: „Germany? Isn`t it somewhere in Europe?"

Mindscape

Warhammer goes Action, Kooperation mit Marvel

Mindscape unterzeichnete einen Vertrag mit Marvel Comics. Gegenstand dieser Kooperation ist das Adventure **Marvel 2099**, in dem sich mehr als 40 bekannte Superhelden (Spiderman, Hulk, Ghost Rider) durch knapp 50 Locations schlagen müssen, um dem fiesen Schurken Anthony Herod Einhalt zu gebieten.

Benutzerfreundliche Kameraperspektiven und allerfeinste Texturen machen Dark Earth zu einem Erlebnis.

Der zweite Teil zu **MegaRace** bietet viele neue Optionen wie beispielsweise automatische Zeitlupe und frei wählbare Kamerawinkel, aber auch eine völlig überarbeitete Grafik-Engine. Begleitet wird das Rennspiel natürlich wieder von Kommentator Lance Boyle. Warhammer geht ebenfalls in die zweite Runde. Nach dem großen Erfolg des Strategiespiels bringt Mindscape nun eine Action-Variante des beliebten Brettspiels auf den Markt, das auch taktische Elemente in sich vereinen soll. Gespielt wird **Warhammer: Dark Crusaders** aus der Ich-Perspektive, mehr als 30 Minuten an Videosequenzen sollen eine dichte Atmosphäre erzeugen. Um Spionage und Sabotage dreht es sich bei **Silencer**. Bei diesem 2D-Actionspiel übernehmen Sie die Rolle eines Geheimagenten, der Informationen besorgen und Mitglieder der Gegenseite eliminieren muß.

Die gerenderten Zwischensequenzen können vor allem durch eine sehr hohe Farbtiefe begeistern. Atmosphärisch sind diese Videos kaum zu überbieten.

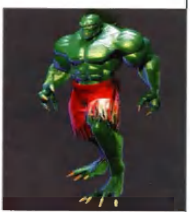

The Incredible Hulk ist einer der Stars bei Marvel 2099.

Das absolute Highlight war jedoch **Dark Earth**, das von Mindscape Frankreich entwickelt wird. Neben einer durchdachten Fantasy-Story kann Dark Earth vor allem durch Fakten begeistern: 80 Charaktere mit 3.500 Animationen, 50 Locations mit über 400 Kameraperspektiven und mehr als zwei Stunden Sprachausgabe zeichnen das Spiel aus. Die hohe Auflösung von 640x480 Bildpunkten und die phantastischen Zwischensequenzen mit 32.000 Farben ergänzen den positiven Eindruck. Natürlich wurden auch weitere Schmankerl wie beispielsweise Light, Texture und Shadow Management bzw. Gouraud Shading nicht vergessen. Das Resultat ist ein ausgezeichnetes Action-Adventure, wie Sie unschwer anhand der Screenshots erkennen können.

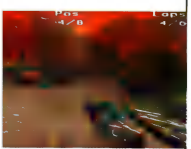

MegaRace 2 wirkt optisch sehr viel interessanter als der Vorgänger.

Warhammer: Dark Crusaders (oben) und Silencer (unten) hinterließen einen sehr guten Eindruck.

Außerdem von Mindscape: Necrodome (Baller-Rennspiel aus der Ich-Perspektive), Supersonic Racer (Comic-Rennspiel mit 30 verschiedenen Strecken), StarTrader (Civilization im 26. Jahrhundert)

Termine:

Dark Earth	Januar 1997
Marvel 2099	November 1996
MegaRace 2	Juni 1996
Necrodome	August 1996
StarTrader	August 1996
Supersonic Racers	Oktober 1996
Warhammer: Dark Crusaders	Juni 1996

Rocket Science

Gladiatoren der Zukunft

Über Rocket Science wurde im vergangenen Jahr viel geschrieben, das Resultat (Loadstar, Wingnuts) war mehr als enttäuschend. Das soll sich jetzt grundlegend ändern, denn mit **Rocket Jockey** steht ein potenti-

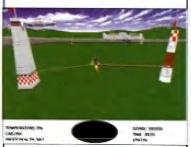

Volle Rakete: Rocket Jockey verspricht rasante 3D-Action.

Alien-Hatz auf vorberechneten Planetenoberflächen: Ganymede.

eller Blockbuster in der Pipeline. In einer riesigen Arena treten Sie gegen sechs Rivalen (Computer oder Multiplayer) an - diese Story ist altbekannt. Interessant wird das Spiel erst durch die Art der Fortbewegung: Sie „reiten" auf einer flinken Mini-Rakete und müssen versuchen, Ihre Gegenspieler mit Kabeln und Knüppeln von ihrem „Roß" zu stoßen.

Ganymede (3D-Action auf dem Jupiter), Obsidian (Adventure im Stil von Myst) und The Spacebar (Space-Adventure) sind Titel, die Ende des Jahres erscheinen sollen.

Termine:

Ganymede	Januar 1997
Obsidian	November 1996
Rocket Jockey	Dezember 1996
The Spacebar	September 1996

New World Computing

Die Söldnersimulation: Wages of War

Viper bietet neben gelungener Grafik auch große Missionsvielfalt.

Mit **Viper** entwickelt New World Computing eine Flugsimulation mit futuristischer Hintergrundstory. Mehr als 40 Missionen können von bis zu acht Spielern (Netzwerk, Internet) geflogen werden. Die herrlichen Landschaften überzeugen durch feine Texturen

Wages of War versetzt den Spieler in die Rolle eines Söldners.

und vor allem die riesigen Explosionen können begeistern. In die Rolle eines Söldners schlüpfen Sie bei **Wages of War**. Hier müssen Sie Informationen beschaffen und Waffenhändler bestechen - schließlich müssen Sie nicht nur Aufträge akkurat ausführen, Sie stehen auch im Wettstreit mit anderen „käuflichen" Soldaten.

Heroes of Might & Magic 2 (Strategiespiel mit Fantasyflair) und Might & Magic 6 (Fortsetzung der bereits bekannten Serie)

Termine:

Heroes of M & M 2	Oktober 1996
Might & Magic 6	nicht bekannt

Interplay

Im Simulator der Sternenflotte

Ein Spiel (nicht nur) für Trekker: **Star Fleet Academy** versetzt Sie in die Rolle einer jungen Kadetten, der sich bei zahlreichen Trainingsmissionen im Simulator behaupten muß, um schließlich Captain eines eigenes Schiffes zu werden. Der Clou: James T. Kirk, Chekov und Sulu treten als Lehrer auf.

An Bord eines schwer bewaffneten Roboters schlagen Sie sich bei **Shattered Steel** durch 70 Missionen, die auf insgesamt drei Planeten verteilt sind. Um die 50 verschiedenen Gegner außer Gefecht zu setzen, stehen Ihnen 30 Waffensysteme zur Verfügung. Die Engine ist eine Mischung aus Voxel- und Polygongrafik und macht einen hervorragenden, schnellen Eindruck. Ein wenig an Command & Conquer erinnert **M.A.X.** (Mechanized Assault & Exploration), allerdings wird nicht in Echtzeit, sondern rundenweise gespielt. Ihre Aufgabe? Entscheiden Sie sich für einen von acht Clans und erobern Sie insgesamt 24 Welten.

Als Kadett der Sternenflotte dürfen Sie bei Star Fleet Academy antreten.

M.A.X. ist ein Strategiespiel, das in den Grundzügen an C&C erinnert.

Auf der Brücke müssen blitzschnelle Entscheidungen getroffen werden.

Außerdem auf dem Programm: Waterworld: The Quest for Dryland (Action aus der Vogelperspektive), Fragile Allegiance (Weltraum-Strategie), MDK (Action, Preview PCG6/96), Shadoan (Int. Zeichentrickfilm), Undermountain (Rollenspiel), Dragon Dice (Fantasy-Strategie)

Termine:

Fragile Allegiance	Dezember 1996
M.A.X.	September 1996
Shattered Steel	September 1996
Star Fleet Academy	Dezember 1996
Waterworld	September 1996

Activision

Sport der Zukunft: Hyperblade

Das Sportspiel **Hyperblade** verknüpft Elemente aus Fußball, Hockey und Eisschnellauf. In einer virtuellen Arena treten zwölf Mannschaften, die aus je drei Spielern bestehen, gegeneinander an. Auf flinken Kufen gilt es in diesem Spiel, Tore zu erzielen. Problem: bei diesem Spiel ist jede Gehässigkeit erlaubt, Fouls gibt es nicht. Activision setzte Full Motion Capturing ein, um die Bewegungsabläufe möglichst realistisch darzustellen.

Bei Interstate '76 begeben Sie sich auf die Jagd nach verrückten Benzin-Terroristen.

Dies ist die erste Studie von Pitfall 3D, das momentan von Activision entwickelt wird und 1997 erscheinen soll.

Im Auftrag der Kraftstoffindustrie sind Sie bei **Interstate '76** unterwegs. Sie klemmen sich hinter das Steuer eines schwer bewaffneten Vehikels (insgesamt stehen 25 zur Verfügung) und machen Jagd auf hinterlistige Gangs, die die Treibstoffvorräte zerstören möchten. Ort des Geschehens ist der Südwesten der Vereinigten Staaten von Amerika.

Hyperblade ist laut Activision die Sportart der Zukunft. Auf Kufen müssen Sie versuchen, Tore zu erzielen und die Gegner mit Haken und Ösen auszutricksen.

Weitere Neuankündigungen: Blast Chamber (Arcade-Action mit rotierendem Bildschirm), The Elk Moon Murder (Adventure im Stil von SpyCraft) und Pitfall 3D (der Klassiker aus der Ich-Perspektive)

Termine:

Blast Chamber	Dezember 1996
Hyperblade	August 1996
Interstate '76	Oktober 1996
The Elk Moon Murder	Juni 1996

Sierra

Neue Spielidee: vom Jäger zum Gejagten

Hier wird nicht lange gefackelt: nur wer schnell reagiert, ist bei Hunter Hunted als Jäger bzw. Gejagter erfolgreich. Eine faszinierende Story.

Darauf haben Fans lange gewartet: Sierra verschafft **Larry** einen weiteren Auftritt in einem Adventure. Schlüpfriger Humor ist bei diesem Spiel natürlich Ehrensache.

Betrayal at Antara ist der direkte Nachfolger zu Betrayal at Krondor. Obwohl diesmal der erfolgreiche Bestseller-Autor Raymond E. Feist nicht zu einer Kooperation bereit war, weist das Spiel doch eine sehr dichte Story auf. Die Grafik macht nun aufgrund der höheren Auflösung einen wesentlich besseren Eindruck.

Eine faszinierende Spielidee steckt hinter **Hunter Hunted**. Sie können entweder die Rolle des Jägers (ein furchtloses, außerirdisches Wesen) oder des Gejagten (ein humanoider Straßenkämpfers namens Jake) übernehmen. Gespielt wird in einer 2D-Umgebung, die aber aufgrund der brillanten Grafik sehr imposant wirkt. Das Spiel umfaßt mehr als 50 Levels, in denen natürlich zahlreiche Power-Ups gefunden und benutzt werden können.

Auch Sierra ist AD&D-Lizenznehmer. Birthright ist das erste Spiel einer neuen Rollenspielreihe.

Betrayal at Antara ist der direkte Nachfolger zu Betrayal at Krondor. Leider ist die Story nicht von R. E. Feist.

Sierra hat Larry 7 ein Interface spendiert, mit dem sich jetzt rasend schnell die Locations wechseln lassen.

Sierras gelungener Messeauftritt wurde unterstützt durch: Cybergladiators (Kampfsport mit Robotern), Civil War General (Strategiespiel um den Amerikanischen Bürgerkrieg), Lords of the Realm 2 (Strategiespiel im Mittelalter) und Birthright (AD&D-Rollenspiel)

Termine:	
Betrayal at Antara	Oktober 1996
Birthright	September 1996
Civil War General	August 1996
Cybergladiators	September 1996
Hunted Hunter	Oktober 1996
Larry 7: Yank her Away	Oktober 1996
Lords of the Realm 2	November 1996

Eidos Interactive

Tomb Raider war das große Highlight

Tomb Raider bietet dem Spieler größtmögliche Bewegungsfreiheit.

Eidos Interactive setzt sich aus den Unternehmen Centregold und Domark zusammen und hatte auf der E3 seinen ersten internationalen Auftritt. Bei diesem Debüt konnte vor allem **Tomb Raider** (sprich: Tuhm Reyder) überzeugen, in dem Sie die Rolle eines weiblichen Schatzsuchers übernehmen.

Die sensationelle Engine gibt dem Spieler eine riesige Bewegungsfreiheit, und die Animationen von Lara Croft - so der Name der Protagonistin - sind mehr als atemberaubend. Lara „Indy" Croft kann artistische Saltos schlagen und ihre Gegner mit zwei Schießeisen (John Woo läßt grüßen) auf's Korn nehmen.

Außerdem steht auf dem Programm: Olympic Summer Games (15 olympische Disziplinen), Olympic Soccer (olympisches Fußballturnier), Terracide (3D-Action im Weltall), Deathtrap Dungeon (3D-Rollenspiel nach einem Roman von Ian Livingstone)

Termine:	
Olympic Soccer	Juni 1996
Olympic Summer Games	Juni 1996
Tomb Raider	Dezember 1996

NovaLogic

Flugsimulation ohne Voxel-Grafik

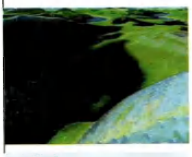

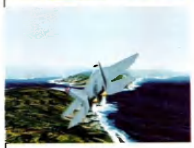

Comanche 3 verfügt über Voxel 2 (oben); F22 Lightning 2 (unten).

Neben Comanche 3 und Armored Fist 2 (siehe Seite 14) arbeitet NovaLogic an **F22 Lightning 2**, das nicht über die neue Grafik-Engine Voxel Space 2 verfügen wird. Stattdessen wird mit Polygonen und Texturen gearbeitet. Darüber hinaus wird die Flugsimulation verschiedene Grafik-Modi (bis 800x600) unterstützen und riesige 3D-Umgebungen zur Verfügung stellen.

Termine:

F22 Lightning 2 ..... Dezember 1996

Philips Media

Philips baut auf Serienstars im Thriller Voyeur 2.

Bewaffnet mit einer Video-Kamera müssen Sie auch bei **Voyeur 2** einen durchtriebenen Mörder stellen. Das Spiel besteht zum größten Teil aus Videosequenzen (insgesamt mehr als 80 Minuten!), in denen Serienstars wie David Groh (Melrose Place) und Dennis Weaver (Gunsmoke) auftreten.

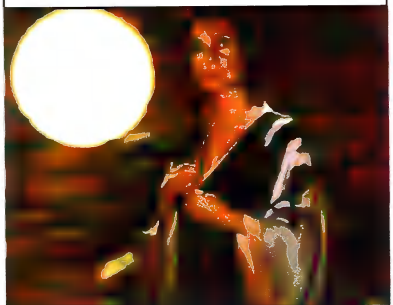

Film oder Spiel? Noch gibt es von Voyeur 2 nicht viel zu sehen. Die Videosequenzen sind jedoch von bestechender Qualität - auch schauspielerisch!

Mit Nihilist (3D-Actionspiel im Weltall), Battle Slayer (Kampfsportspiel), Quintessential Art of Destruction (3D-Action mit Fraktal-Grafik) und Demon Driver (Action-Rennspiel) hat Philips Media bei fast jedem Genre einen Fuß in der Tür.

Termine:

Battle Slayer ..... November 1996
Demon Driver ..... Oktober 1996
Down in the Dumps ..... September 1996
Nihilist ..... Oktober 1996
QAD ..... Oktober 1996
Total Control Football ..... Oktober 1996
Voyeur 2 ..... Juli 1996

Warner Interactive

Experiment zur künstlichen Intelligenz

Bei **Ravage** müssen Sie einmal mehr die Erde vor Besuchern aus dem Weltall beschützen. Das reine Actionspiel überzeugt durch detaillierte Hintergrundgrafiken und angepaßte Schwierigkeitsgrade. Packend ist auch **Eradicator**, ein Actionspiel, in dem man von hinten auf seinen Charakter

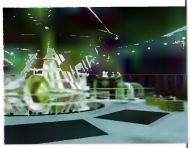

Ravage soll das Genre Arcade-Action zumindest in puncto Grafik revolutionieren.

Spiel oder Experiment: Creatures simuliert das Leben eines kleinen Wesens. Sehr interessante Idee!

Bei Safecracker übernehmen Sie die Rolle eines durchtriebenen Meisterdiebs.

Your Personal Amok ist eine Art Command & Conquer in 3D!

blickt; unglaubliche Explosionen und gerenderte Figuren heben das Spiel von der Konkurrenz ab. Der echte Überflieger war jedoch **Creatures**. Dieses „Spiel" simuliert den Werdegang einer kleinen Kreatur und ist eigentlich mehr ein Versuch zum Thema „künstliche Intelligenz". Zu Beginn benimmt sich das Wesen wie ein kleines Kind: es weiß einfach gar nichts! Das ändert sich im Laufe des Spiels bzw. muß sich ändern, denn wenn die Kreatur zum Beispiel nicht lernt, wie man Nahrung zu sich nimmt, wird es schon bald verenden. So weit muß man es aber als Spieler nicht kommen lassen, schließlich können Sie das kleine Männchen dressieren und ihm sogar ein paar Wörter beibringen. Das klingt jetzt ziemlich an den Haaren herbeigezogen, und wir glauben selbst nicht so recht an die Funktionsweise des Programms. Wir versuchen aber, bis zur nächsten Ausgabe mehr über dieses Produkt in Erfahrung zu bringen.

Außerdem von Warner: Assassin 2015 (Action-Adventure mit herausragender Grafik), Your Personal Amok (Command & Conquer in 3D!), Star Control 3 (Nachfolger des Klassikers), Safecracker (Panzerknackerspiel)

Termine:

Assassin 2015 ..... November 1996
Bubsy 3D ..... November 1996
Creatures ..... September 1996
Eradicator ..... Oktober 1996
F1 ..... September 1996
Ravage ..... November 1996
Safecracker ..... Juli 1996
Star Control 3 ..... September 1996
Your Personal Amok ..... September 1996
Z ..... Juli 1996

Virgin

Stars bei Toonstruck

Bei **Toonstruck**, das viele Besucher der letzten E3 noch als Edutainment-Titel einstuften, handelt es sich mittlerweile um echtes Multi-Millionen-Dollar-Projekt. In dieser Mischung aus Zeichentrick- und Realfilm spielt Christopher Lloyd (Zurück in die Zukunft) die Hauptrolle; außerdem werden die Stimmen von Tim Curry (Rocky Horror Picture Show) und David Ogden Stiers (Mash) zu hören sein. Das Adventure scheint eine riesige Spieltiefe zu bieten, obwohl die Präsentation eher an den Kinofilm Roger Rabbit erinnert - ein interaktiver Spielfilm ist Toonstruck auf keinen Fall! Für Eishockey-Fans setzt Virgin das auf dem Sega Saturn sehr erfolgreiche **NHL Powerplay Hockey** um. Hohe künstliche Intelligenz und irrwitzige Kamerafahrten sollen dieses Sportspiel auszeichnen. Ein humorvolles Mini-golf-Spiel scheint **Caddy Hack: Haunted Miniature Golf** zu werden. Im großen und ganzen wird auf geheimnisvollen, gespenstigen Kursen gespielt, die vor allem durch die grafische Brillanz überzeugen können. Neuigkeiten über Lands of Lore 2 und Command & Conquer: Alarmstufe Rot lesen Sie im News-Bereich.

Chris Lloyd spielt die Hauptrolle im Comic-Adventure Toonstruck.

NHL Powerplay Hockey überzeugt durch butterweiche Animationen.

Mini-Golf mit brillanter Grafik und abgefahrener Idee: Caddy Hack.

Außerdem von Virgin: Gridrunner (Geschicklichkeitsspiel), Galactic Mirage (Strategiespiel im Weltall)

Termine:

Caddy Hack	nicht bekannt
NHL Powerplay Hockey	Juli 1996
Toonstruck	November 1996

Ubi Soft

Rennspiel für MMX-Technologie

Mit **POD** stellte Ubi Soft das erste Spiel für Intels MMX-Technologie vor. Das futuristische Rennspiel überzeugt durch eine irre Geschwindigkeit bei einer Auflösung von 640x480 Bildpunkten. Acht verschiedene Fahrzeuge und zwölf gerenderte Rennstrecken sollen für stundenlangen Spielspaß sorgen. Das Veröffentlichungsdatum ist noch nicht bekannt, hängt es doch davon ab, wann Intel seine Motherboards mit MMX ausstattet. Darüber hinaus erscheint noch in diesem Jahr **Rayman 2**, das mit noch besseren Animationen und riesigen Figuren begeistern kann. Die ersten Grafiken lassen auf ein hervorragendes Jump & Run schließen. Rennspiel-Fans werden gebannt auf **Street Racer Deluxe** warten. Dieses nicht ganz ernstgemeinte Kart-Spektakel läßt sich auch zu vier an einem Rechner spielen (per Splitscreen-Modus).

POD wird als eines der ersten Spiele MMX von Intel unterstützen.

Street Racer kann auch zu viert an einem Rechner gespielt werden.

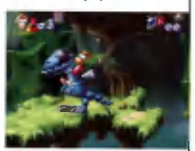

Rayman 2 überzeugt durch noch comic-mäßigere Animationen.

Termine:

POD	nicht bekannt
Rayman 2	Dezember 1996
Street Racer Deluxe	Dezember 1996

News

Interplay gründet zusammen mit MediaFour ein eigenes Filmstudio namens **Interplay Pictures** ✖✖ Empire entwickelt ein Golfspiel mit einer revolutionären Engine. Der Name? **The Art of Golf** ✖✖ Westwoods Command & Conquer wird als eines der ersten Spiele über **MPlayer**, einen momentan noch in Planung befindlichen Internet-Game-Server, zu spielen sein. Die Betreiberfirma MPath kämpft derzeit noch mit den Geschwindigkeitsproblemen des Internet, man ist sich aber sicher, in absehbarer Zeit eine stattliche Anzahl bekannter Spiele dort anbieten zu können ✖✖ In Zusammenarbeit mit den Universal Cartoon Studios produziert Electronic Arts demnächst die ersten 13 Episoden einer **Wing Commander Fernseh-serie**. Noch im Herbst dieses Jahres wird die Science Fiction-Serie im amerikanischen Fernsehen anlaufen. Für die Hauptrollen konnten die WC4-Stars Malcolm McDowell, Mark Hamill und Tom Wilson verpflichtet werden ✖✖ Das Online-Adventure **The Realm** könnte eine ernsthafte Konkurrenz für Origins Ultima Online-Projekt werden. In exklusiver Zusammenarbeit mit dem Online-Anbieter AOL wird derzeit noch an einem Entwurf für ein Multiplayer-Spiel gearbeitet, das aus Adventure- und Rollenspielelementen besteht und Spielern rund um den Globus offensteht. Bereits für den Sommer wird die Beta-Testphase angepeilt ✖✖ Kostenfreier Online-Spaß mit Blizzard: In Blizzards neuem Actionadventure **Diablo** wird es eine Option geben, die den Spieler auf Knopfdruck mit Blizzards eigenem Battle.Net-Spieleserver verbindet. Kostenlos darf jeder Käufer so lange gegen andere Diablo-Spieler antreten, wie er will. Da Battle.Net bis jetzt nur in den USA zu erreichen ist, sollten sich deutsche Diablo-Käufer von dieser Multiplayer-Option tunlichst fernhalten (Telefonkosten!). ✖✖ MTV "erfindet" neues Spielegenre: Mit **Slamscape** will der Musiksender MTV im Winterquartal 96/97 das neue Spielegenre „Music Games" im Markt etablieren. Slamscape, das von Viacom New Media programmiert wird, soll Action, gute 3D-Grafik und heiße Rockmusik zu einer Einheit werden lassen.

Sega

Automatenumsetzungen

Sega zeigte neben Virtua Fighter PC (siehe Seite 36) die ersten Versionen von **Daytona USA** und Virtua Cop, das auf dem PC wahrscheinlich **Virtua City PD** heißen wird. Beide Spiele benötigten noch eine Grafikbeschleunigerkarte, jedoch ist aufgrund von Virtua Fighter PC anzunehmen, daß auch diese Automatenkonvertierungen ohne teure Zusatzhardware in exzellenter Qualität für den PC erscheinen werden. Bis Ende des Jahres werden außerdem **Sega Rally** (Rennspiel) und **Manx TT** (Motorradspiel) auf den Markt kommen.

Virtua Cop wird für den PC unter dem Titel Virtua City PD auf den Markt kommen.

Daytona USA lief erstaunlich rund - allerdings nur mit einer Edge 3D-Karte.

Ende des Jahres sollen Daytona und Sega Rally für konventionelle PCs erscheinen.

Außerdem erscheinen Konvertierungen folgender Mega Drive-Spiele: Sonic PC (der Klassiker unter den Jump & Runs), Baku Baku (Geschicklichkeitsspiel), Bug! (3D-Jump & Run), World Series Baseball (Sportspiel)

Termine:

Baku Baku	September 1996
Bug!	September 1996
Daytona USA	Dezember 1996
Manx TT	Januar 1997
Sega Rally	Januar 1997
Sonic PC	September 1996
Virtua City PD	Dezember 1996
Virtua Fighter PC	September 1996
World Series Baseball	September 1996

Gametek

Starke Adventures

Ein echtes Grafik-Adventure im klassischen Stil erwartet uns mit **Alien Incident**. Die faszinierende Story rund um Außerirdische und Halloween wird unterstützt durch gerenderte Animationssequenzen und ein kinderleichtes Benutzerinterface. Ebenfalls beeindrucken konnte **Abduction**, ein Grafik-Adventure mit interessanter Hintergrundgeschichte. Als gestrandeter Pilot müssen Sie sich auf einem fremden Planeten durchschlagen und dabei Puzzles in über 100 Locations lösen.

Sowohl bei Abduction (oben) als auch bei Alien Incident (unten) handelt es sich...

...um Grafik-Adventures im klassischen Stil. Alien Incident verbindet Grusel- und Science Fiction-Elemente.

Durch die hohe Farbtiefe hebt sich Surface Tension von den Mitbewerbern ab. Übrigens: das Spiel wird von Compro Games, einem israelischen Team, entwickelt.

Weiterhin erscheint von Gametek: Soul Hunt (Adventure mit Full Motion Capturing), Surface Tension (3D-Action in True Color), Mutant Penguins (Lemmings aus der Vogelperspektive), Emperor of the Fading Sun (Strategiespiel in der Zukunft)

Termine:

Abduction	März 1997
Alien Incident	Juni 1996
Net: Zone	September 1996
Soul Hunt	November 1996
Surface Tension	September 1996

Sir-Tech

Multiplayer für Jagged Alliance

Der Nachfolger zu **Jagged Alliance** trägt den Untertitel „Deadly Games" und wird die Konkurrenz mit buchstäblich „mörderischen Features" schockieren: Multiplayer-Modus (vier Spieler über Netzwerk, zwei Spieler über Modem), neue Waffen, neue Levels und bis zu 32 Computergegner werden durch einen kinderleichten Szenario-Editor ergänzt. Grafisch hat sich gegenüber dem Vorgänger nichts verändert, lediglich neue Zwischensequenzen sind hinzugekommen.

Jagged Alliance: Deadly Games ist eine stark verbesserte Version des Vorgängers.

Mit Nemesis steht Ende des Jahres ein Adventure auf dem Programm, das auf der überaus beliebten Rollenspielserie „Wizardry" basiert. Gespielt wird aus der Ich-Perspektive.

Termine:

Jagged Alliance: Deadly Games	nicht bekannt
Nemesis: Wizardry Adventure	nicht bekannt

Nemesis: A Wizardry Adventure baut auf die bekannte Fantasy-Serie auf.

Psygnosis

Discworld 2 mit neuer Grafik-Engine

Die Stadt der verlorenen Kinder bietet atemberaubende Rendergrafiken.

Eine echte Gruselstory steckt hinter **Zombieville**. Sie schlüpfen in die Rolle eines rasenden Reporters, den es nur aus Zufall in eine mysteriöse Kleinstadt verschlägt; er gerät in die Fänge einer okkulten Gemeinde. Das Adventure zeichnet sich vor allem durch eine sehr düstere Atmosphäre aus.

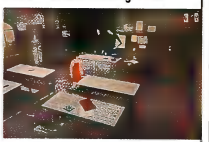

Die Stadt der verlorenen Kinder ist eine Umsetzung des gleichnamigen Kinofilms. In der Rolle eines zehnjährigen Knaben müssen Sie sich durch das Leben schlagen. 20 Charaktere, 100 gerenderte Hintergrundgrafiken und eine überragende Storyline machen das Spiel wohl zu einem potentiellen Hit.

Discworld 2 kann mit einer völlig neuen Grafik-Engine aufwarten.

Mit einer neuen Grafik-Engine wartet **Discworld 2** auf. Mehr als 20.000 Animationszeichnungen machen das Adventure fast schon zu einem Zeichentrickfilm. Diesmal mit von der Partie ist Arne Elsholz, die deutsche Synchonstimme von Eric Idle (Monty Python)!

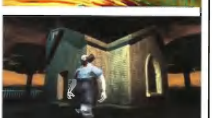

Armee der Finsternis: in Zombieville werden Sie von „lebenden Toten" an der harten Reporter-Arbeit gehindert.

Außerdem von Psygnosis: Ecstatica 2 (Nachfolger des Ellipsen-Adventures), Alphastorm (3D-Action), Athanor (Fantasy-Adventure mit 200 Locations), The Island of Dr. Moreau (phantastisches Adventure), Destruction Derby 2 (der zweite Teil), The Fallen (Endzeit-Action-Adventure), Monster Truck Rally (Truck-Spektakel), Tenka (3D-Action), WipEout XL (neue Auflage), Blue Ice (Adventure im Stil von Myst)

Mystisch: das Adventure Blue Ice!

Termine:

Athanor	Februar 1997
Destruction Derby 2	November 1996
Discworld 2	Dezember 1996
Ecstatica 2	Februar 1997
Island of Dr. Moreau	Dezember 1996
Monster Truck Rally	Oktober 1996
Stadt der verl. Kinder	Dezember 1996
Tenka	Dezember 1996
The Fallen	Dezember 1996
WipEout XL	September 1996
Zombieville	Oktober 1996

dynamic soft

CD-ROM

1942 Pacific Air War Gold	**DV**	**39,95**
5th Musketeer	DV	79,95
Abuse	**DV**	**69,95**
AH-64 Longbow	**DV**	**85,95**
Alone in the Dark 1 - 3	DV	66,95
Albion	DV	85,95
ATF US (X-Fighters)	DV	78,95
Bad Mojo	**DV**	**78,95**
Baldies	DV	68,95
Battle Cruiser 3000AD	**DV**	***64,95**
Battle Isle 3	DV	73,95

Dungeon Keeper DV 77,95

Battle Race	DA	68,95
Bermuda Syndrome	DA	85,95
Bleifuß (Screamer)	DA	59,95
Burning Steel 4	DV	71,95
Caesar 2	DV	79,95
Caribbean Disaster	DV	74,95
Chewy-Flucht von F5	DV	75,95
Civilization 2	**DV**	**78,95**
Command & Conquer	DV	89,95
Com.&ConqSVGA Win 95	**DV**	**84,95**
Com.&Con.Mission CD	**DV**	**34,95**
Conquest of the New World	DV	84,95
Creature Shock	**DV**	**39,95**
Crusader – No Remorse	DV	79,95
Cyberia 2	**DV**	**69,95**
Cybermage	DV	78,95
Cyber Judas	EV	*84,95
Daggerfall	DV	*78,95
Das Schwarze Auge 3	DV	*79,95
Defcon 5	DV	78,95
Descent 2	**DA**	**78,95**
Destruction Derby	DA	89,95
Die Fugger 2	DV	79,95
Die Siedler	DV	39,95
Duke Nukem 3D	**DA**	**79,95**
Dungeon Keeper	**DV**	***77,95**
Earthsiege 2 - Skyforce	DA	69,95
Earthworm Jim (Win95)	DV	69,95
Earthworm Jim 1&2	**DV**	**68,95**
Ecco the Dolphin	DV	56,95
EF 2000 (TFX)	DV	84,95
ESPN Extreme Games	DA	58,95
F1 Grand Prix 1	DV	39,95
F1 Grand Prix 2	DV	*94,95
F1 Manager 96	**DV**	**69,95**
Fade to Black	DV	39,95
Fast Attack	DV	64,95
FIFA Soccer	DV	29,95
FIFA Soccer 96	**DV**	**78,95**

Duke Nukem 3D DA 79,95

Flip Out	DA	39,95
Gabriel Knight 2	DV	84,95
Gene Wars	DV	*78,95
Grand Prix Manager	DV	84,95
Hard Ball 5	DA	78,95
Hattrick	DV	78,95
Hi - Octane	DV	39,95
Indy Car Racing 2	DV	78,95
Jagged Alience	DV	39,95
Kings Quest 7	DV	39,95
Little Big Adventure	**DV**	**29,95**
MAGIC	DV	73,95
Magic Carpet Plus	DV	29,95
Magic the Gathering	**DV**	***84,95**
Manic Karts	DA	39,95
Master of Orion 2	**DV**	***84,95**
Mechwarrior 2 Special	**DV**	**79,95**
Nascar Racing	DV	29,95
Navy Strike	DV	*94,95
NBA Live 96	**DV**	**78,95**
Need for Speed	DV	78,95
NHL Hockey 95	DA	29,95
NHL Hockey 96	DV	78,95
Normality Inc.	**DV**	**74,95**
Panzer General 2	DA	75,95
Phantasmagoria	DV	90,95
Pole Position	DV	89,95
Police Quest SWAT	**DV**	***79,95**
Rätsel des Master Lu	**DV**	**69,95**
Red Ghost	DV	79,95
Rebell Assault 2	DV	*83,95
Return Fire Win 95	**DV**	***78,95**
RIPPER	**DV**	**78,95**
RTL Samstag Nacht	DV	49,95
Sea Legends	DV	79,95
Shannara	**DV**	**69,95**
Shellshock	DV	78,95
Silent Hunter	**DV**	**69,95**
Silent Thunder	**DA**	**79,95**
Simon 2 incl. T-Shirt	DV	68,95
Space Bucks	**DV**	**69,95**
Space Hulk Win95	DA	78,95
Speed Haste	**DV**	**55,95**
Spycraft	EV	78,95
Star Trek-Deep Space 9	DA	77,95
Star Trek-Deep Space 9	DV	i.Vorb.

Urban Runner DV 84,95

Star Trek-Final Unity	DV	73,95
Steel Panthers	DV	75,95
S.T.O.R.M.	**DA**	**78,95**
Stonekeep	DV	90,95
SU-27 Sukhoi Das o.Win95	**DV**	***69,95**
Syndicate Plus	DV	39,95
Syndicate Wars	DV	*78,95
System Shock	DV	39,95
T-MEK	**DA**	***79,95**
Teamchef	DV	84,95
Terminator Future Shock	DV	78,95
Terra Nova	DA	77,95
Terra Nova	**DV**	***77,95**
The Dig	DV	*78,95
This means War (Win95)	DV	85,95
Thunderhawk 2	DV	79,95
TILT !	DA	59,95
Top Gun-Fire at Will	**DV**	**78,95**
Torin's Passage	DV	84,95
Track Attack	DV	71,95
Urban Runner	**DV**	***84,95**
US Navy Fighters Gold	DV	85,95
Virtual Snooker	**DA**	**84,95**
Warcraft 2	DV	79,95
Warcraft 2 Mission	**DV**	**29,95**
Warhammer-Sch.D.g. Ratte	DV	69,95
Warhammer-Dark Crusader	**DV**	**66,95**
W. Gretzky All Stars	DA	72,95
Westwood Compilation	DV	79,95
Wing Armada	DA	29,95
Wing Commander 3	DV	78,95
Wing Commander 4	DV	99,95
Witchaven II	**EV**	**84,95**
Worms	DV	69,95
Worms Reinforcements	**DV**	**39,95**
Z	**DV**	***69,95**
Zork Nemesis	**DV**	***79,95**
MS Sidewinder Pro	Joystick	99,95
Wingman Extreme	Joystick	99,95
Thrustmaster T2	**Lenkrad**	**249,95**

Versandkosten: Nachnahme 9,95 DM (plus 3,00 DM Zahlkartengebühr) • Vorkasse 6,95 DM
Wir versenden ausschließlich in SICHERHEITSVERPACKUNG OHNE MEHRKOSTEN

Versandanschrift: dynamic soft • Schwarzwaldstr. 2 • 78259 Ehingen

Telefon: 0 77 33 / 33 66 • Telefax: 0 77 33 / 67 88

Ladenlokal: Kreuzensteinstr. 12 • 78224 Singen/Htwl.

Bei Annahmeverweigerung berechnen wir eine Kostenpauschale von 25,-DM
Inh. Winter • Irrtümer und Preisänderungen vorbehalten – Ladenpreise können variieren

Ocean

Filmumsetzung von Mission: Impossible

Nicht ganz pünktlich zum Kinostart in Amerika, aber immerhin noch vor Ende des Jahres wird **Mission: Impossible** (neuer Film mit Tom Cruise) erscheinen. In diesem spannenden Agentenspiel wird aus der Ich-Perspektive gespielt, zahlreiche Aufträge müssen erfüllt werden. Natürlich stehen dazu die üblichen Spionage-Gimmicks zur Verfügung und neben satter Action, gibt es auch viele Puzzles und kniffflige Problemstellungen. Um zwei echte Action-Knüller handelt es sich bei **Tunnel B1** und **Viper**. Beide Spiele werden vom deutschen Unternehmen Neon Software (Mr. Nutz, Mega Drive) entwickelt, aber von Ocean vertrieben. Exzellente Grafik und hohe Spielbarkeit sollen diese Titel auszeichnen.

Aus der Ich-Perspektive schlagen Sie sich bei Mission: Impossible durch das...

...Agentenleben. Grafisch ist die erste Version noch nicht besonders aufregend.

Tunnel B1 verspricht Arcade-Action vom Feinsten - auch in puncto Präsentation.

Genauso wie Tunnel B1 wird auch Viper vom deutschen Team Neon entwickelt.

Außerdem von Ocean: EF2000 Head to Head (Multiplayerversion der bekannten Flugsimulation), World Rally Fever (Kart-Rennspiel von Team 17), Dawn of Darkness (Action für 3D-Blaster)

Termine:

Mission: Impossible	Oktober 1996
Tunnel B1	Dezember 1996
Viper	November 1996

MicroProse

Sightseeing in San Francisco mit Vette

Eine nette Idee steckt hinter **Vette: San Francisco Thrills**. Bei diesem Spiel klemmen Sie sich hinter das Steuer einer Corvette und beteiligen sich an einer Schnitzeljagd rund um San Francisco. Alle Gebäude und Sehenswürdigkeiten wurden realistisch nachgebildet, so daß man das Spiel auch als kleine Sightseeing Tour nutzen kann. Neues von **Star Trek**. Die Umsetzung des Films Generations wird kein Adventure im klassischen Stil, sondern eher ein 3D-Action-Adventure, in dem viel mit Laser und Tricorder gearbeitet werden muß. Eine weitere Flugsimulation steht mit European Air War auf dem Programm. Der Nachfolger zur 1942: Pacific Air War beinhaltet stark verbesserte Grafik und einen Netzwerk-Modus.

Höhere Auflösung und ein Multiplayer-Modus sind die wichtigsten Neuerungen von EAW.

Star Trek: Generations wird eine Mischung aus Action- und Adventure-Game.

Bei der Schnitzeljagd Vette hat MicroProse San Francisco realistisch nachgebildet.

Weiterhin erscheinen von MicroProse: X-Com: Apocalypse (Nachfolger zu UFO), Master of Orion 2 (Eroberung des Weltraums), Falcon 4.0 (Klassiker in Neuauflage), Magic the Gathering (Kartenspiel)

Termine:

European Air War	November 1996
Star Trek: Generations	Dezember 1996
Vette	nicht bekannt
X-Com: Apocalypse	nicht bekannt

Schocker: Chris Roberts verläßt Origin

Wie wir kurz vor Redaktionsschluß erfuhren, hat Chris Roberts, der Schöpfer und Designer der Wing Commander-Serie, seinen bisherigen Brötchengeber Origin Systems, eine hundertprozentige Tochter von Electronic Arts, mit sofortiger Wirkung verlassen.
Der 27-jährige Brite plant, ein eigenes Software-Entwicklungsunternehmen zu gründen. Interne Quellen bei Origin gaben gegenüber PC Games bekannt, daß die Trennung in einem freundlichen Einvernehmen stattfand und schließen nicht aus, daß Robert's neue Firma auch als Entwickler für Origin tätig werden könnte. Diese Angaben wurden später von Pressesprecherin Theresa Potts bestätigt.

Eigene Recherchen ergaben folgende Ergebnisse: Roberts, dessen Vertrag im Mai ablief, konnte sich mit EA nicht über neue Konditionen einigen. Offensichtlich waren seine Forderungen (nach Ansicht von EA) überhöht. Die Wing Commander-Serie wird mit Sicherheit fortgesetzt, da die Rechte bei Origin liegen. Nachfolger im Regiestuhl wird der bisherige Produzent Mark Day, dessen Job wiederum von Co-Produzent Adam Foshko übernommen wird. Day und Foshko verfügen beide über langjährige Erfahrung im Filmgeschäft und waren am Erfolg von Wing Commander 3 und 4 maßgeblich beteiligt.

TOTAL MANIA

Die Menschheit hatte keine Zukunft...

bis heute.

pc cd rom

DOMARK

http://www.domark.com/

WARCRAFT II
BEYOND THE DARK PORTAL

2 x 12 NEUE SZENARIEN

NEUE HELDENFIGUREN

50 MEHRSPIELER-KARTEN

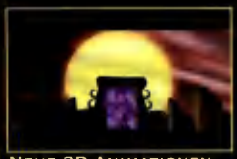

NEUE 3D-ANIMATIONEN

Die Allianz von Lordaeron siegt, doch der dämonische Ner´zhul errichtet das Dunkle Portal wieder und entwendet ein magisches Buch von ungeheurer Zauberkraft. Damit kann er bald Azeroth und viele weitere Länder erobern. Um dieses Unheil abzuwenden, müssen die Menschen zum ersten Mal überhaupt in die sumpfige Welt der Orcs eindringen – jenseits des Dunklen Portals ...

BENÖTIGT VOLLVERSION VON WARCRAFT II

Medienagentur Fenner & Meyer, München

EXPANSION SET

Im Exklusiv-Vertrieb von:

BOMICO

BLIZZARD ENTERTAINMENT

http://www.blizzard.com

Virtua Fighter PC

Enter the Drag

Anspruchsvolle Kampfsportspiele für den PC haben fast schon Seltenheitswert. Der Grund? Fast alle Publisher sind der Meinung, daß asiatische Kampfkunst nur mit teuren Beschleunigerkarten über den Monitor flimmern kann.

Sega will dieses Vorurteil gegenüber dem PC nun endgültig aus der Welt schaffen. Mit Virtua Fighter macht das japanische Unternehmen den Anfang. Weitere Konvertierungen wie Panzer Dragoon, Bug, Sonic 3, Sonic & Knuckles erscheinen aber noch vor Ende des Jahres, genauso wie die Spielhallen-Klassiker Daytona USA, Sega Rally und Virtua Cop! Der Clou: Sega konzentriert sich zwar auf Windows 95 und Pentium-Prozessoren, macht aber Grafikbeschleuniger nicht zur Voraussetzung, d. h. alle Spiele sind auch ohne teure Zusatzhardware lauffähig!

Perfekte Mischung

Virtua Fighter PC ist eine Mischung aus Virtua Fighter, Virtua Fighter Remix und Virtua Fighter 2. Etwas kompliziert, doch der Grund ist naheliegend: die Programmierer haben einfach versucht, die besten Elemente aus allen drei Spielen für die PC-Version zu kombinieren.

Für die fröhliche Prügelei stehen acht Charaktere zur Verfügung, mit denen man entweder gegen den Computer oder gegen einen menschlichen Widersacher antritt. Dabei kann in verschiedenen Modi gekämpft werden. Im

Fast schon ein „interaktiver Lehrgang" in Budo-Sportarten. Alle Kämpfer in Virtua Fighter bewegen sich absolut lebensecht. Alle Proportionen und...

on

An den Texturen erkennt man, das Virtua Fighter PC keine Umsetzung von Virtua Fighter 1 ist, sondern der verbesserten Version „Remix" entspricht.

Arcade Mode treffen Sie auf die übrigen sieben Helden, hier zählt nur das blanke Überleben. Als Belohnung winkt eine Bonusstage, in der man sich gegen Dural (eine Kämpferin, die ALLE Special Moves beherrscht) durchsetzen muß. Der Ranking Mode hat zwar nahezu den gleichen Spielinhalt, allerdings bewertet der Computer hier die Leistung des Spielers, indem er Punkte für angewandte Special Moves verteilt. Im Team Battle Mode treten zwei Mannschaften (mit je drei oder fünf Mitgliedern) gegeneinander an; das zweite Team kann entweder vom Computer oder von einem menschlichen Mitspieler übernommen werden.

Schlagabtausch

Virtua Fighter konnte sowohl in der Spielhalle als auch auf dem Saturn vor allem durch die überlegene Spielbarkeit

...Bewegungsabläufe könnten aus einem Karate- oder Kung Fu-Lehrbuch stammen. Ein realistischeres Kampfsport-Spiel war noch nie zuvor zu sehen.

King of the Ring

Yu Suzuki ist in seinem Heimatland fast schon eine Art Legende. Der 37jährige Japaner begann seine Karriere bei Sega am 1. April 1983. Nur zwei Jahre später erschien sein erstes Spiel „Hang On", das als Klassiker auch heutzutage noch in vielen Spielhallen zu finden ist. Obwohl Suzuki als Meister seines Fachs gilt, kann er sich auch in der Zukunft nicht vorstellen, die Automatenentwicklung zu verlassen, um sich einem Heimsystem zu widmen: „Wir sind hier mit High-Performance-Hardware und dem besten Equipment verwöhnt worden. Die Spiele, die wir produzieren, unterliegen einfach nicht so vielen Beschränkungen. Aus diesem Grund möchte ich nicht so gerne Spiele für den Heimbereich entwickeln."

Yu Suzuki, der geistige Vater von Virtua Fighter, achtet bei seinen Spielen stets auf herausragendes Gameplay: „Ich lege sehr viel Wert auf den technischen Eindruck, den ein Spiel hinterläßt. Letztlich wird der Erfolg eines Spiels aber davon bestimmt, wieviel Spaß es macht."

Juli 1985 — Hang On wird nach wenigen Monaten zum Klassiker unter den Motorradspielen.

Dezember 1985 — Yu Suzuki beendet die Arbeit am rasanten 3D-Actionspiel Space Harrier. Out Run sorgt für Furore und wurde schließlich für alle Systeme konvertiert.

Juli 1987 — Afterburner wurde der Sommerhit in den Spielhallen. Für Heimsysteme eher mäßig.

August 1988 — Das Buggy-Rennspiel Power-Drift schlägt nicht so ein wie die vorangegangenen Titel.

Mai 1990 — G-LoC überzeugt durch schnelles 360°-Scrolling, wird allerdings nicht der große Erfolg.

November 1990 — Schnelle Umdrehungen machen R-360 zu einem echten Dauerbrenner in den Spielhallen.

Juli 1992 — Nach weiteren zwei Jahren Durststrecke erscheint das Polygon-Rennspiel Virtua Racing.

Dezember 1993 — Die Revolution im Prügelspielbereich: Virtua Fighter erobert die Herzen aller Fans im Sturm.

April 1994 — Jetzt geht`s Schlag auf Schlag: Daytona USA wird als das beste Rennspiel gehandelt.

August 1994 — Ein Ballerspiel mit Gegnern aus Polygonen? Virtua Cop zeigt der Konkurrenz wie`s geht.

Dezember 1994 — Virtua Fighter 2 stellt seinen Vorgänger noch einmal in den Schatten. Die Referenz!

Sommer 1995 — Virtua Cop 2 verwendet nun eine ähnlich beeindruckende Technik wie Virtua Fighter 2.

Alle Fighter im Überblick: Jeder Kämpfer hat eigene Spezialtechniken, kann verschieden viele Treffer einstecken und schlägt unterschiedlich hart zu.

Da manche Charaktere besser zu steuern sind als andere, ist nur dies ein wirklich faires Kräftemessen: der Kampf mit zweimal demselben Fighter.

überzeugen. Jedem Charakter stehen mehr als 20 Schläge zur Verfügung, die mit relativ einfachen Tastenkombinationen ausführbar sind. Bemerkenswert ist die Möglichkeit, daß man auf jeden, wirklich jeden Schlag oder Fußtritt reagieren kann. Nichts bleibt bei Virtua Fighter PC dem Zufall überlassen. Ob ein Schlag nach oben oder nach unten geht, läßt sich schon im Ansatz erkennen. Von einem „hirnlosen" Prügelspiel kann bei Virtua Fighter PC also nicht die Rede sein - vielmehr handelt es sich um ein spannendes Actionspiel mit vielen Aktions- und Reaktionselementen. Aufgrund der enmasse vorhandenen Special Moves kann man sich zum Beispiel „kleine" Taktiken zurechtlegen.

Viele Spielhallenbesucher verfolgen die Strategie, erst zu verteidigen und auf die ersten Schläge des Gegners zu warten, um ihn dann mit einer Staffette aus Faustschlägen und Fußtritten einzudecken. Virtua Fighter PC hebt sich aber auch in puncto Künstlicher Intelligenz von der Konkurrenz ab: der Computergegner „merkt" sich die bevorzugten Kombinationen seines Kontrahenten und versucht, diese möglichst abzuwehren. Wenn man also bis zu Dural, der übermächtigen Endgegnerin, vordringen möchte, sollte man ein wenig Abwechslung in sein Spiel bringen.

Herausragende Animation

Bei der uns vorliegenden Beta-Version konnte aber nicht nur das herausragende Gameplay, sondern auch die grafische Umsetzung überzeugen. Eines darf aber bei aller Begeisterung jedoch nicht vergessen werden: unter einem Pentium spielt sich überhaupt nichts ab, bei einem Pentium 90 muß nur noch auf winzige Details (Bodenbeschaffenheit) verzichtet werden und erst ab einem Pentium 133 kann man Virtua Fighter PC richtig genießen. Dann huschen die Kämpfer aber so lebensecht und flüssig über den Bildschirm, wie man es noch nie zuvor gesehen hat: realistischer kann man menschliche Bewegungsabläufe in einem Computerspiel nicht darstellen. Ein weiterer Pluspunkt: die detaillierten Texturen sitzen immer richtig, rutschen also nicht von den Polygon-Kriegern, wie man es von anderen Spielen dieser Art durchaus gewohnt ist. Atemberaubend sind auch die blitzschnellen Kamerafahrten, die das Spielgeschehen immer perfekt einfangen und aus dem Kampfgetümmel nur herauszoomen, sobald sich die beiden Kontrahenten voneinander entfernen. Sollte man während den spannenden Auseinandersetzungen einmal Zeit finden, auf die unmittelbare Umgebung zu achten, so erkennt man plötzlich, daß es sich um wunderschöne Arenen mit detaillierten und farblich perfekt abgestimmten Hinter-

„Wir konzentrieren uns voll auf Windows 95 und Pentium-Prozessoren, um die Spielhallen-Klassiker möglichst identisch umzusetzen", meint Torsten Oppermann, Marketing Manager Sega Deutschland.

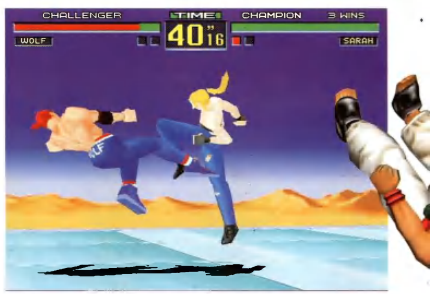

Anders als bei manch anderen Beat 'em Ups gibt es bei Virtua Fighter keine Splatter-Szenen und Blutfontänen - auch nicht in einem versteckten Modus.

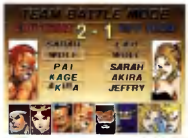

Beeindruckende Kamerafahrten. Das Kampfgeschehen bleibt im Mittelpunkt.

grundgrafiken. Richtig zur Geltung kommt die ausgezeichnete Engine aber erst, sobald nach einem Kampf die Zeitlupe eingeblendet wird. Jetzt wird näher herangezoomt, und man sieht die letzten Schlagkombinationen noch einmal in verlangsamter Geschwindigkeit, so daß Fehler noch einmal genau analysiert werden können.
Abgerundet wird der mehr als positive Gesamteindruck von den extrem realistischen Kampfschreien und den Musikstücken, die als Audiotrack vorliegen.

Fazit

Sega beweist eindrucksvoll, daß Kampfsportspiele auch am PC durch technische Finessen und hohe Spielbarkeit begeistern können. Wenn alles glattgeht, sollten wir schon im Juli den „Meister aller Klassen" in Händen halten.

Oliver Menne ■

Detaillierte Auflösung

Auflösung: SVGA (640x480)
Model Texture: On
Stage Texture: On
Für diesen Modus benötigen Sie schon einen Pentium 133 mit exzellenter Grafikkarte.

Auflösung: SVGA (640x480)
Model Texture: On
Stage Texture: Off
Wenn Sie den Boden weglassen, genügt ein Pentium 90. Trotzdem ruckelt`s ein wenig.

Auflösung: SVGA (640x480)
Model Texture: Off
Stage Texture: Off
Ohne Texturen ruckelt`s beim Pentium 75, auf dem Pentium 90 läuft VFPC einwandfrei.

Auflösung: VGA (320x200)
Model Texture: On
Stage Texture: Off
Perfekt auf allen Systemen (auch auf dem Pentium 75), aber leider nicht so schön.

Weg mit ihm! Sie sollten Akiras Beispiel folgen und schnell zu Ihrem PC laufen. Auf unserer Cover-CD-ROM finden Sie eine voll spielbare Demoversion von Virtua Fighter PC. Einen Pentium sollten Sie allerdings besitzen...

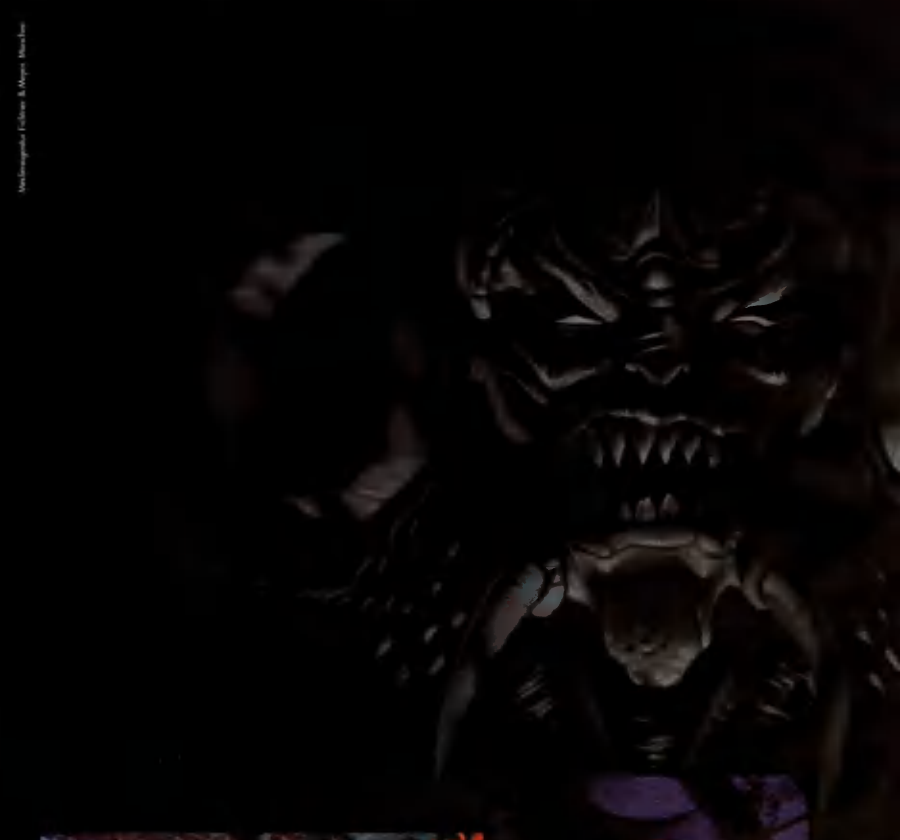

- Multiplayer-Spannung beim Erkunden von Dungeons mit- und gegeneinander
- Spielen Sie direkt über das Internet
- Zufallsgenerierte Unterwelt-Labyrinthe in bestechender SVGA-Grafik
- Speziell für Windows 95 entwickelt

Stärke, Intellekt und Zauberkraft – drei unabdingbare Voraussetzungen, wenn Sie es mit Diablo aufnehmen wollen, dem personifizierten Inbegriff des Bösen. Doch bevor Sie ihm gegenüberstehen können, haben Sie erst einmal eine finstere Unterwelt zu durchqueren, wo Ihnen sprichwörtlich die Hölle heiß gemacht wird!

DIABLO
ERHÄLTLICH IM SOMMER:
PACKENDE
ROLLENSPIEL-ACTION
Im Exklusiv-Vertrieb von:
BOMICO
BLIZZARD
ENTERTAINMENT
http://www.blizzard.com
Alle Rechte vorbehalten.
©1996 Blizzard Entertainment.

The Making of Hardline

Apokalypse Now

Stirb langsam, Terminator 2, Aliens, Total Recall, Blade Runner, Judge Dredd und ein Dutzend James Bond-Movies - die Liste der cineastischen Vorbilder für Hardline ist lang und prominent. Mit professionellen Schauspielern, filmreifen Special Effects und einem millionenschweren Budget peilen Virgin und Cryo neue Qualitäts-Standards bei actionorientierten Interactive Movies an. Kann Wing Commander 4 in Sachen Kino-Feeling einpacken? PC Games informiert Sie über die Details des interaktiven Amoklaufs.

Trucks donnern durch Betonwände, ein Kampfhubschrauber crasht in die Glasfront eines Wolkenkratzers, ganze Lagerhallen gehen in Flammen auf - Hardline läßt erst gar keine Zweifel über das Genre aufkommen. Die dazugehörige Story, die schon vor über drei Jahren entstanden ist, wurde inzwischen zum Teil von der Realität eingeholt. 1998 tritt eine Sekte in Erscheinung, deren Mitglieder unter Führung ihres Gottes „The Deck" eine neue Weltordnung für das dritte Jahrtausend anstreben. Nachdem Polizei und Armee ausgeschaltet sind, haben die fanatischen Kämpfer leichtes Spiel. Hubschrauber-Pilot Ted wird unfreiwilligerweise in diesen blutigen Krieg hineingezogen, als die Sekte mal eben seinen fliegenden Untersatz in die Luft jagt. Zusammen mit einem Trupp Freischärler nimmt er den Kampf gegen die übermächtige Bedrohung auf.

Feuer frei

Hardline ist im Grunde eine Mischung aus Cyberia 2 und dem Sortiment von American Laser Games. Aus der Ich-Perspektive von Hauptdarsteller Ted können Sie die Umgebung unter die Lupe nehmen und sich in den engen Korridoren vorantasten. Anfangs sind Sie noch unbewaffnet, entdecken aber bald eine Pistole, die Ihnen in den darauffolgenden Minuten das Überleben ermöglicht. Im weiteren Verlauf findet man immer wieder neue, originelle Waffen und Munition, die man im Inventory verstaut. Als Fadenkreuz fungiert der Mauscursor; mit der linken und rechten Maustaste lösen Sie die jeweils aktivierten Waffen aus (Laser-Gewehre, Raketenwerfer, Shotguns, Bomben uvm.). Wie bleihaltig die Luft in diesem Spiel ist, merken Sie schon in einer der ersten Szenen, als Sie beim Belauschen einer geheimen Konferenz der Sekte von einem aufmerksamen Wachposten aufgestöbert werden. Zwischendurch lockern überschaubare, aber dennoch diffizile Puzzles das nervenaufreibende Katz-und-Maus-Spiel auf. Gegenstände können mitgenommen und an anderer Stelle mit Objekten kombiniert werden. Auf diese Weise lassen sich Türen öffnen und mysteriöse Codes entschlüsseln.

Die Macher

Sid Meier, Al Lowe und Robert Williams sollten sich warm anziehen - der ehrgeizige Nachwuchs macht der alten Garde der Computerspiel-Branche massive Konkurrenz. Beispiele gefällig? Nic Mathieu und Gregoire Glachant (beide Jahrgang '77) begannen vor drei Jahren mit der Produktion von Hardline - da waren die beiden gerade mal 16 Jahre alt. Was die Jung-Programmierer mit einem Nichts an Etat und Equipment aus ihren Kisten zauberten, hat die Cryo-Bosse offensichtlich derart beeindruckt, daß sie für dieses Projekt eine siebenstellige Dollar-Summe lockermachten.

Während Ihrer Hardline-Odyssee wechselt des öfteren der Blickwinkel: Bei den Cut-Scenes wird das Geschehen meist aus der Totalen gezeigt (links). Für die Arcade-Action-Sequenzen bietet sich hingegen die Ich-Perspektive an (unten).

Use Your Illusion

Verblüffend: Die sechswöchigen Dreharbeiten, die zum Teil an realen „Sets" stattfanden, waren alles andere als eine Materialschlacht. Ein Großteil der Szenen wurde im bekannten Blue Box-Verfahren abgedreht, was den Schauspielern einiges an Vorstellungsvermögen abverlangte. Wenn Sie einen Söldner aus einem eben gelandeten Helikopter springen sehen, dann hüpfte der Darsteller in Wirklichkeit von einem Podest gleicher Höhe. Der Hubschrauber selbst wurde als dreidimensionales Modell am Bildschirm kreiert, mit photorealistischen Texturen ausgestattet, animiert und schließlich in die Szene montiert. Und nicht nur das: nahezu alles, was im fertigen Spiel für die Atmosphäre und die „Glaubwürdigkeit" einer Szene zuständig ist, haben die Cryo-Grafiker am Computer dazugetrickst. Schattierungen, Spiegelungen, Rauchschwaden, Explosionen, berstende Mauern - die Illusion wirkt absolut perfekt. Damit sich eine vormals unspektakuläre weiße Wand in ein schweres Eisen-Rolltor verwandelt, ist trotz des Einsatzes eines speziellen Software-Pakets (das übrigens auch die optischen Spielereien in Kino-Hits wie „Forrest Gump" und „Mrs. Doubtfire" ermöglichte) eine Menge Handarbeit nötig - ganze neun Monate war das Team allein mit den Special Effects beschäftigt.

Unser erster Eindruck

Bei Hardline geht wirklich die Post ab: Cryo inszeniert auf dem Monitor einen waschechten Action-Film mit den genretypischen Ingredienzien - Story und Wirkung unterscheiden sich de facto kaum von einer Hollywood-Produktion. Mit Stallone, Willis oder van Damme in der Hauptrolle hätte ein Kino-Streifen von Hardline-Kaliber durchaus das Potential zu einem Kassenschlager. Entscheidend wird sein, wie gut der Spagat zwischen Nonstop-Ballerei und den minderstressigen Puzzles klappt. Außerdem wird die deutsche Version erheblich „friedlicher" ausfallen als das Original, soll heißen, daß die Folgen einer MG-Salve nicht in ihrer ganzen Konsequenz dargestellt werden. In jedem Fall wird das Hardware-Potential voll ausgereizt. Schon auf einem handelsüblichen 486 DX-50 mit 8 MB RAM soll der Spieler unter mehreren Auflösungen wählen können; der SVGA-Modus (640 x 400 Pixel) ist wegen der Interlaced-Darstellung mit den Filmsequenzen von Wing Commander 4 qualitativ durchaus vergleichbar.

Die Anhänger der Sekte müssen als Zielscheibe herhalten.

Die Einschätzung des daraus resultierenden Spielspaßes bleibt einem ausführlichen Test vorbehalten - und den finden Sie aller Voraussicht nach schon in der nächsten Ausgabe Ihrer PC Games.

Petra Maueröder ■

Viele PCs im Cryo-Hauptquartier sind ausschließlich mit der Komprimierung von Grafiken beschäftigt.

Cryo - Greatest Hits

Der französische Spiele-Produzent mit Sitz in Paris entwickelt seine Titel fast ausschließlich für Mindscape und Virgin, wie ein Blick auf die erfolgreichsten Titel dieses Labels zeigt:

1992 Dune (Adventure, Virgin)
1993 Dune CD-ROM (Adventure, Virgin)
1992 Conspiracy (Adventure, Virgin)
1994 Megarace (Rennspiel, Mindscape)
1994 Commander Blood (Adventure, Mindscape)
1994 Dragon Lore (Adventure, Mindscape)
1995 Lost Eden (Adventure, Virgin)
1995 Aliens (Adventure, Mindscape)
1995 The Raven Project (Arcade Action, Mindscape)

In Zahlen

- Über zwei Stunden Filmsequenzen
- Drei CD-ROMs
- 15 unterschiedliche Waffen
- 250 Schauplätze
- 4.000 Animations-Phasen
- 50 beteiligte Darsteller
- 70 verschiedene Gegner
- Darstellung von bis zu 80 Sprites gleichzeitig
- 1.400 Minuten Rohmaterial
- Auflösungen von 320 x 200 bis 640 x 400 (Interlaced)
- Dreijährige Produktionszeit
- Netto-Spielzeit: ca. 15 - 20 Stunden
- Stereo-Soundtrack (22 KHz, 16 Bit)

Hind

Neuer Häuptling

Die atemberaubenden Zwischensequenzen tragen zur Atmosphäre der Flugsimulation bei, zeichnen sie sich doch durch herausragende Präsentation und eine durchdachte Storyline aus.

Mit Hind wird die Serie „Virtual Battlefield" von Digital Integration fortgeführt. Bei dem direkten Nachfolger zu Apache Longbow können Sie sich diesmal auf die Seite der Sowjetunion schlagen und in sehr realistischen Szenarien Einsätze fliegen.

Um das Verwirrspiel um Digital Integration und Interactive Magic aufzulösen (News 4/96: Interactive Magic entwickelt Nachfolger zu Apache Longbow): Hind wird von Digital Integration produziert, aber von Interactive Magic in Amerika vertrieben.

Nun zurück zum Spiel: Hind bietet drei verschiedene Szenarien, die alle auf historischen Fakten aufgebaut sind. So ist es Ihre Aufgabe, in Afghanistan gegen die Mujahedin zu kämpfen, in Kasachstan eine Rebellion zu zerschlagen und in Korea eine Hungersnot durch einen Einfall in den Süden des Landes zu beenden. Ob eine so hohe Realitätsnähe in einem Computerspiel wirklich notwendig ist, muß jeder für sich selbst entscheiden...

Digital Integration baut wieder auf reine Polygongrafik. Dadurch wird zwar eine hohe Auflösung auch auf langsamen Rechnern möglich, jedoch bieten andere Programme dieses Genres in dieser Hinsicht wesentlich mehr.

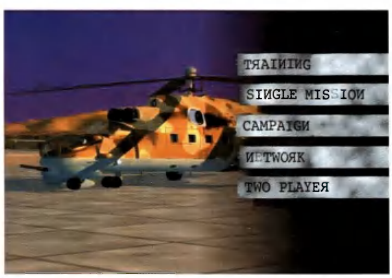

Die übersichtlichen Menüs wurden direkt aus Apache Longbow übernommen. Mit wenigen Mausklicks läßt sich die gewünschte Mission auswählen.

Einsteigerfreundliches Gameplay dank KI

In puncto Grafik lassen sich Unterschiede zu Apache Longbow kaum ausmachen, es handelt sich immer noch um eine texturelose SVGA-Polygongrafik. Tief im Inneren der Simulation machen sich die Verbesserungen schon eher bemerkbar. „Wir haben zum Beispiel einen intelligenten Schützen integriert, um den Einsteiger zu unterstützen", sagt Owen O`Brien. Wer sich als Einsteiger also nicht zuviel auf einmal zumuten möchte, kann sich zunächst lediglich auf das Fliegen konzentrieren, den Rest übernimmt der Computer. Darüber hinaus steht natürlich wieder die Möglichkeit offen, ein „realistisches" oder „actionlastiges" Flugmodell zu wählen. Fortgeschrittenere Spieler werden sicherlich die höhere Missionsvielfalt begrüßen, schließlich beinhaltet Hind auch zahlreiche Rettungs- und Transport-Einsätze, bei denen nur wenig Feuerkraft eingesetzt werden sollte.

„Wir haben uns für den Hind-Helikopter entschieden, weil die Unterschiede zum Apache größer sind als z. B. zum Werewolf", meint Owen O`Brien zum Thema Nachfolgeprodukt.

Hind kann über ein Netzwerk mit bis zu 16 Piloten gespielt werden, außerdem kann die Simulation mit Apache Longbow gekoppelt werden. Dann stehen weitere Missionen zur Verfügung, in denen beide Seiten miteinander operieren oder gegeneinander in die Schlacht ziehen.

Oliver Menne ■

SCHNELL, SCHNELLER, THEO KRANZ VERSAND

PC CD-ROM

ABUSE	69.00
ALIEN TRILOGY	89.00
ARCADE AMERIKA	84.00
ASSAULT RIGGS	69.00
AFTERLIFE	79.00
AH-64 D LONGBOW	89.00
ATF	79.00
BALDIES	79.00
BAD MOD ON THE MIDWAY	84.00
BAD MOJO	84.00
BATTLECRUISER 3000 AD	69.00
BATTLE RACE	69.00
BLEIFUSS	54.00
BLOWN AWAY	84.00
CAESAR 2	79.00
CAPITALISM	79.00
CIVIL WAR	99.00
CHAOS CONTROL	59.00
CHRONICLES OF THE SWORD	74.00
CHRONOMASTER	74.00
CIVILIZATION 2	79.00
COMMAND & CONQUER	84.00
COMMAND & CONQUER MIS CD	29.00
CONQUEST OF THE NEW WORLD	89.00
CYBERIA 2 DT.	74.00
DAS RATSEL DES MASTER LU DT	74.00
DEATH GATE DT.	84.00
DESCENT 2	89.00
DER PLANER 2	79.00
DIABLO	99.00
DOPPELKOPF WIN	39.00
DSA 3 - SCHATTEN UBER RIVA	99.00
DUNGEON KEEPER	84.00
DUKE NUKEM 3D	79.00
EARTHSIEGE 2 WIN	79.00
EARTHWORM JIM 2 - 1	74.00
EURO 96	79.00
EXTREME PINBALL	59.00
F1 GRAND PRIX 2	99.00
F1 MANAGER 96	89.00
FADE TO BLACK	94.00
FANTASY GENERAL	79.00
FAST ATTACK	79.00
FIFA 96	84.00
FUGGER 2	84.00
GABRIEL KNIGHT 2	84.00
GENDER WARS	79.00
GRAND PRIX MANAGER	89.00
HARDBALL 5	84.00
HUGO 3	74.00
INDIANA JONES DESKTOP ADV	94.00
INDY CAR 2 DOS O. WIN95	74.00
INTERNATIONAL MOTO X	84.00
JUDGE DREDD	89.00
KINGDOM O' MAGIC	79.00
LIGHTHOUSE	94.00
MAD TV2	99.00
MAGIC	79.00
MECHWARRIOR 2 + ERWEIT. SET	89.00
MECHWARRIOR 2 WIN 95 DT.	99.00
MEGAPAK 5	89.00
MEGARACE 2	99.00
MYST F. WIN	79.00
NBA JAM T.E.	89.00
NBA LIVE 96	84.00
NFL QUARTERBACK CLUB 96	84.00
NHL 96	84.00
NORMALITY	79.00
OFFENSIV	84.00
OLYMPIC GAMES	89.00
OLYMPIC SOCCER	89.00
PETKO	79.00
PANZER GENERAL 2	69.00
PINBALL WIZARD 2000	69.00
POLE POSITION	99.00
POLICE QUEST - SWAT	79.00
RATSEL DES MASTER LU	84.00
REBEL ASSAULT 2 DT. O. ENG.	84.00
RETURN FIRE	84.00
REVOLUTION X	84.00
S.T.O.R.M.	89.00
SCHLACHT IN DEN ARDENNEN	79.00
SAFECRACKER	84.00
SCHLEICHFAHRT	99.00
SENSIBLE GOLF	59.00
SENSIBLE WORLD OF SOCCER	79.00
SHADOAN	89.00
SHANNARA DT.	74.00
SHELLSHOCK	74.00
SHIVERS	84.00
SIEDLER 2	69.00
SILENT HUNTER	74.00
SILENT THUNDER	89.00
SIM TOWER	94.00
SIMCITY 2000 COLLECTION	99.00
SIMON SORCERER 2	74.00
SPACE HULK WIN95	84.00
SPACE MARINES	79.00
SPEED HASTE	59.00
SPYCRAFT	59.00
STAR TREK - A FINAL UNITY	89.00
STAR TREK - DEEP SPACE NINE	79.00
STAR TREK - KLINGON	69.00
STEEL PANTHERS	79.00
STRIKE BASE	79.00
SWAGMAN	89.00
T-MEK	84.00
TEAMCHEF	89.00
TERRA NOVA	84.00
TFX EUROFIGHTER 2000	99.00
THE DAME WAS LOADED	99.00
THE NEED FOR SPEED	89.00
THEXDER	69.00
THUNDERHAWK 2	74.00
TIME COMMANDO	89.00
TOP GUN	99.00
TUNNEL B1	84.00
UNNECESSARY ROUGHNESS 96	89.00
URBAN RUNNER	99.00
VIKING CONTEST	89.00
VIRTUA SNOOKER	84.00
VOLLGAS	89.00
WARCRAFT 2	79.00
WARCRAFT 2 - MISSION DISK	29.00
WARHAMMER - DARK CRUS	74.00
WING COMMANDER 4 DT.	99.00
WIPEOUT	94.00
WORMS	69.00
WORMS REINFORCEMENTS	39.00
X-WING CD-ROM EDITION DT.	79.00
Z (ZULU/AUG)	74.00
ZORK NEMESIS DT. O. ENG	89.00

TOP-PREISE

11TH HOUR	54.00
COLONY WARS 2492	49.00
CREATURE SHOCK	24.00
CYBERIA	24.00
D-INFO 2	34.00
DESCENT	24.00
DIE SIEDLER	34.00
DUNGEON MASTER 2	49.00
HAND OF FATE	24.00
INDIANA JONES IV	24.00
INDYCAR RACING	24.00
LANDS OF LORE	24.00
LITTLE BIG ADVENTURE - CLASSIC	29.00
MAGIC CARPET PLUS - CLASSIC	29.00
PRIMAL RAGE	79.00
STAR TREK - 25TH ANNIVERSARY	24.00
STAR TREK - JUDGMENT RITES	24.00
SYSTEM SHOCK CLASSIC	39.00
THEME PARK CLASSIC	29.00
WARCRAFT	24.00

SONY PLAYSTATION-
GRUNDGERAT 499.-
SEGA SATURN-
GRUNDGERAT 499.-
SPIELE AUF ANFRAGE

WEITERE PC-TITEL SOWIE KONSOLENSPIELE AUF ANFRAGE
GROSSE AUSWAHL AN VIDEO-CD FILMEN

BTX: KRANZ #

Theo KRANZ VERSAND

Täglich Neuheiten

ALLES WAS MAN ZUM SPIELEN BRAUCHT

DER ORIGINALE SOUND SOUNDKARTEN VON CREATIVE LABS

SOUNDBLASTER VALUE 169,00
SOUNDBLASTER 32 PnP 329,00
>Wavetable 16-Bit Stereo-Sound
>IDE- und MIDI-Schnittstelle
>32 Stimmen
>Software dt. Dokumentation

Soundblaster AWE 32 PNP 459,00
>Profi-Sound Wavetableboard
>E-MU-Chip Der Neuen Generation
>IDE- und MIDI-Schnittstelle
>512 kB RAM f. ladbare Samples
>1 MB ROM on Board
>inkl. Creative Audio Tools, Mikro, Dt. Dok

Blaster Keys Home Studio 579,00
>Sound Blaster AWE 32
>Original 49 full-sized Keyboard
>Freisprechmikrofon
>Software f. WIN u. WIN95
MIDI Orchertra Plus, Venna SF Studio, Beethovens 5te

König der Löwen Edition 548,00
>Soundblaster SB16 PnP
>internes 8x-CD-ROM Laufwerk
>2 Lautsprecherboxen
>Sound Tools
>Disney's Interaktiv Software 'König der Lowen'

Wave Blaster II 269,00
>Wavetable Erweiterung f. das ultimative Sounderlebnis
>Passend zu allen Soundkarten mit Wave-Blaster Anschluß
>dt. Dokumentation

AKTIVBOXEN

ALTEC LANSING

ACS51 179,00
>8 WATT 80Hz-18KHz
ACS52 229,00
>19 Watt 60Hz-20KHz
ACS53 Soundsystem 319,00
>inkl. Subwoofer 35Hz-16kHz
>Boxen 12 Watt, Subwoofer 15 Watt

Quadral

SM15 10 WATT 39,00
SM30 30 Watt 89,00

Joysticks

Quickshot

QS 123 Warrior 5 19,00
QS 201 Super Warrior 27,00
QS 206 Skymaster 49,00
>FCS Kompatibles HAT
>Gasregler

MASTER MEMORY

mehr Speicher in 15 Minuten
4 MB PS2 1Mx32 129,00
8 MB PS2 2Mx32 239,00
>0130-Service Hotline für unsere Kunden (Berechnung beim Einbau)
>Lebenslange Garantie durch Hersteller

MULTIMEDIA GAME PC

5x86/100Mhz 1899,-
1 Jahr Garantie m. Vorortservice
*CYRIX 5x86/100 Prozessor
*modernes Minitower (Design kann von der Abbildung abweichen)
*8MB 60 ns Arbeitsspeicher (erweiterbar)
*VGA 1MB Grafikkarte
*Festplatte 1GB
*3,5" Sony Diskettenlaufwerk
*4-fach Speed CD-ROM-Laufwerk
*Mouse inkl.Pad
*Chicony WIN95 Testatur
*Soundkarte 16-Bit
*AOC 14" VGA Monitor 4 NLR
3 Jahre Garantie
*Software:
WIN95
- Spiele CD

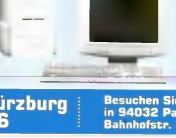

VIRTUAL REALITY

SYSTEM

TuT CyberMaxx 1499,00
>2 color aktiv Matrix-LCD's
>Bewegungsfreiraum 360°
>Blickwinkel Horiz.ca. 54° Vert.ca. 54°
>Echtzeit-Sensorik f. Kopfbewegung
>Dynamik Stereo-Sound
>Plug'n Play für RS232,VGA,Sound
>inkl. CD-ROM mit Spielen

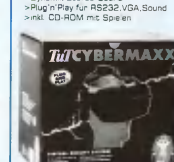

Netzwerkkarte

Longshine Elan 200 8 59,00
>Jumperless
>NE 2000 kompatibel
Treiber für DOS, WIN, WIN 95, OS2
Passende Kabel auf Anfrage

Austria Express
Schnellservice jetzt auch für unsere Kunden in Österreich
Lieferung in 1-2 Tagen ab Bestellung
TEL:0049/85173777

VERSAND PER NN (DM 6,90 zzgl. NN), (EU VORK (NUR EUROSCHECKS) DM 4,-, VERSAND) INKL LADEN-, PREISIRRTÜMER, ÄNDERUNGEN VORBEHALTEN, UPS: (DM 10,- Porto Ausland DM 18,-), Lieferungen können von den Versandpreisen abweichen

Juliuspromenade 11 u. 68 97070 Würzburg
Telefon 0931/ 57 16 01 oder 57 16 06

Besuchen Sie auch unser Ladengeschäft in 94032 Passau
Bahnhofstr. 28 / Donaupassage

Nach The Need for Speed handelt es sich bei Road Rash schon um das zweite Rennspiel, das von Electronic Arts exklusiv für Windows 95 umgesetzt wird. Auf dem 3DO konnte die zeitgemäße Version des Klassikers Road Rash durch abgefahrene Videosequenzen für Atmosphäre sorgen.

Der weiße Balken, der momentan noch den Bildschirm teilt, wird in der Endversion natürlich entfernt und nicht mehr zu sehen sein.

Zu Beginn eines Rennens kann man schnell an der Konkurrenz vorbei.

Nur nicht die falsche Seite belasten, sonst landet man in der Leitplanke.

Road Rash

No Limits!

Road Rash ist nichts für zarte Gemüter. Als Mitglied einer Clique, die zum größten Teil aus völlig irren Motorradfahrern besteht, müssen Sie sich in zahlreichen Rennen beweisen. Die sechs Kurse führen durch die Stadt, idyllische Küstenstrecken und brennend heiße Wüstenabschnitte. Das Fahrgefühl der Rennmaschinen hält sich in Grenzen, aber schließlich handelt es sich auch um ein Actionspiel und nicht um eine Simulation. Das wird vor allem durch die Handgreiflichkeiten deutlich, die dem Spiel eine gewisse Würze verleihen. So ist es beispielsweise möglich, die lieben Kollegen mit einem Fußtritt oder einem Schlag mit der Keule vom Motorrad zu fegen, um sich so einen kleinen Vorsprung zu erkämpfen. Das ist vor allem nötig, wenn man mit einer echten „Schrottkiste" in die Schlacht zieht. Electronic Arts weist im Intro aber noch einmal ausdrücklich darauf hin, daß es sich bei Road Rash nur um ein Spiel handelt, das man auf keinen Fall im richtigen Leben nachahmen sollte: „Dieses Spiel dient nur zur Unterhaltung. Was im Spiel und im Video passiert, ist pure Phantasie und soll keinesfalls die Realität widerspiegeln."

Schneller Bildaufbau auch bei hoher Auflösung

Für einen Sieg bei diesem temporeichen Rennspektakel gibt`s ein anständiges Preisgeld, das natürlich nicht in den Sparstrumpf, sondern gleich in eine neue Höllenmaschine investiert wird. Außerdem kann man in der Biker-Bar Freundschaften schließen, um im nächsten Rennen nicht jeden Mitstreiter auf`s Korn nehmen zu müssen - das wird auf Dauer ein eher unmögliches Unterfangen.
Grafisch macht Road Rash einen sehr guten Eindruck. Der optionale SVGA-Modus überzeugt durch hohe Geschwindigkeit und der Bildaufbau ist erstaunlich schnell. Lediglich die Anzahl der Animations-Stufen gibt noch Anlaß zur Kritik. In puncto Soundtrack hat sich Electronic Arts allerdings selbst übertroffen. Anstatt die obligatorischen und deshalb eher langweiligen Gitarrenriffs zu präsentieren, hämmern bei Road Rash Bands wie Soundgarden und Therapy aus den Lautsprecherboxen. Ein Konzept, das vielleicht auch andere Publisher beherzigen sollten, handelt es sich doch um eingängige, aber dennoch nicht ganz alltägliche Musikstücke.

Die qualitativ hochwertigen Videos überzeugen auch durch hohes...

...Tempo und eine ausgezeichnete Atmosphäre: Born to be wild!

Fazit: Insgesamt sorgt Road Rash schon jetzt für kurzweilige Unterhaltung. Wenn die wenigen Bugs noch entfernt und mehr Animationsstufen hinzugefügt werden, könnte es sich - vor allem durch die tolle Präsentation - um einen echten Hit handeln.

Oliver Menne ■

Road Rash gibt dem Spieler die Möglichkeit, durch Siege den Geldbeutel klingeln zu lassen. Anschließend können neue Bikes gekauft werden.

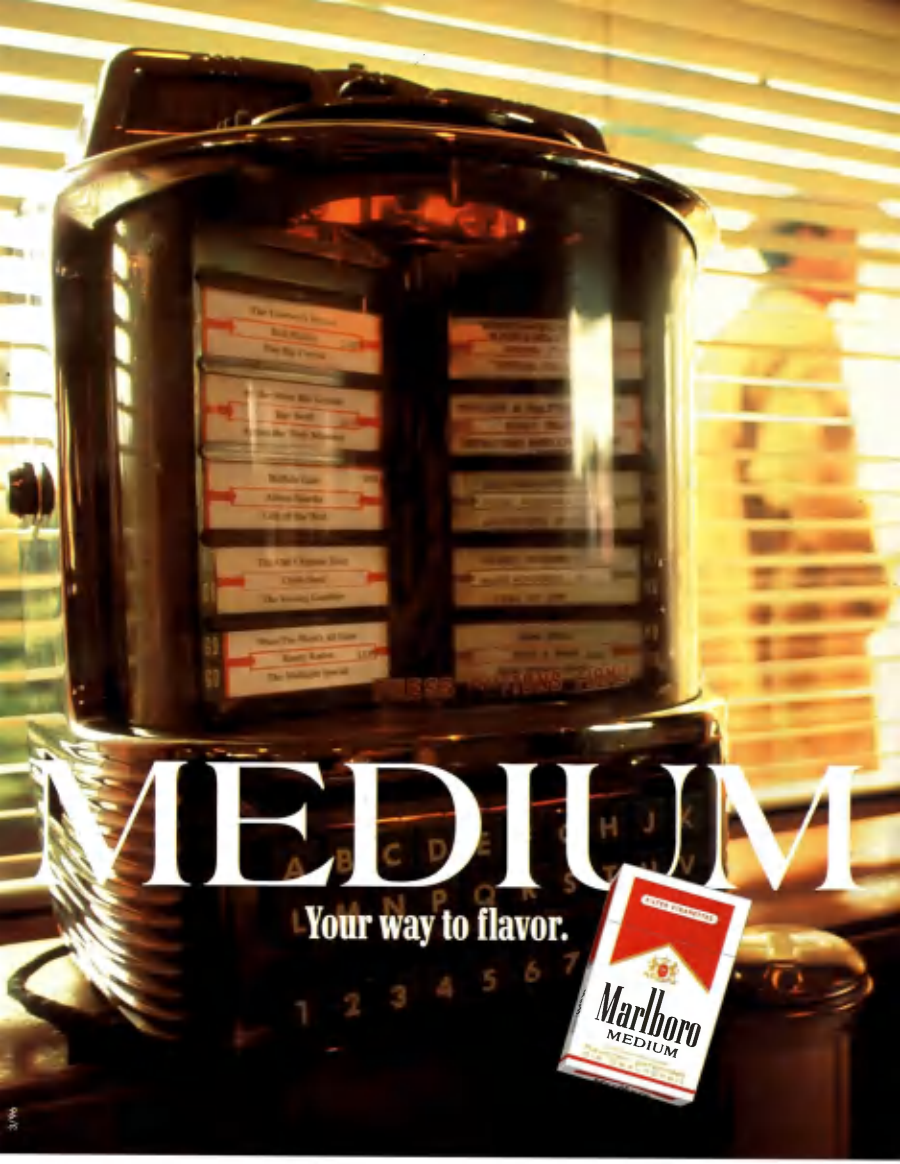

Die EG-Gesundheitsminister: Rauchen gefährdet die Gesundheit. Der Rauch einer Zigarette dieser Marke enthält 0,7 mg Nikotin und 9 mg Kondensat (Teer). (Durchschnittswerte nach ISO)

Elisabeth I.

Elisabeth I.

Freibeuter der Königin

Sein oder Nichtsein - um diese Frage dreht sich alles in Ascons ehrgeizigem WiSim-Projekt, das Sie in Kürze ins England von Shakespeare und Sir Francis Drake entführen wird. Die Entwickler geben sich alle Mühe, die Zeit zwischen den Jahren 1558 und 1588 auf dem Monitor möglichst plastisch zu neuem Leben zu erwecken.

Sie sind ein kleiner Händler und besitzen ein Häuschen mitten in London. Am Dock liegt Ihre bescheidene Pinasse, mit der Sie regelmäßig Häfen in ganz Europa anlaufen, um dort Ihre Geschäfte mit anderen Kaufleuten zu machen. Doch das Leben eines Kleinbürgers genügt Ihnen nicht, Sie wollen höher hinaus. Dabei liegt Ihnen nicht nur daran, Ihr persönliches Vermögen zu mehren, Sie treten auch als glühender Verfechter der englischen Sache in dem schwelenden Konflikt mit Spanien auf. Neben der wirtschaftlichen Karriere streben Sie auch eine politische an und versuchen, zu diesem Zweck die Aufmerksamkeit der Königin auf sich zu lenken. Nur wenn Sie deren Gunst dauerhaft gewinnen können, haben Sie eine Chance, Ihr unspektakuläres Händlerdasein gegen Amt, Würden und Reichtum auszutauschen.

Mantel und Degen

Der Weg nach oben ist reichlich steinig, und Sie müssen schon ein wahres Multitalent sein, um sich sowohl auf der ökonomischen als auch auf der diplomatischen und militärischen Bühne zu bewähren. Zudem erleiden Sie immer wieder Rückschläge durch Piratenüberfälle - natürlich steht es Ihnen selbst auch frei, sich auf den Weltmeeren als Seeräuber oder Freibeuter zu gebärden, wenn Sie dadurch England dienen können. Die Königin wird solche Eskapaden durchaus mit Wohlwollen quittieren - wie seinerzeit bei Sir Francis Drake...
Ihr Ziel haben Sie erst endgültig erreicht, wenn Sie es geschafft haben, zum Vorsitzenden des Privy Council (Geheimer Staatsrat der Königin) und zum ersten Sekretär Elisabeths ernannt zu werden.

Genre-Kosmetik

Die noch recht frühe Preview-Version von Elisabeth I., die uns Ascon zur Verfügung stellte, läßt schon in Ansätzen erkennen, daß das Programm in seiner Konzeption weit über Wirtschaftssimulationen herkömmlicher Machart hinausgehen wird. Zunächst einmal scheinen sich die Entwickler über den historischen Background eingehend in den Standardwerken zur Geschichte der Tudor-Zeit informiert zu haben, was ja leider keineswegs selbstverständlich ist. Außerdem wird endlich einmal versucht, den bisher üblichen Spielablauf von Wirtschaftssimulationen konsequent zu durchbrechen: So lockerte man das genre-übliche System der Standbilder mit Spar-Animationen an entscheidenden Stellen durch Filmszenen im Interlaced-Modus auf. Professionelle Schauspieler agieren dort so, wie wir es aus Shakespeare-Stücken gewohnt sind. Zuweilen scheinen sich die Akteure auch ein wenig selbst auf den Arm zu nehmen, wie z. B. in den köstlichen Piratenszenen mit Sir Francis Drake.

Schatzkiste

Die ersten Schritte in Ascons neuer Simulation lassen das Werk zunächst als Konglomerat aus althergebrachten Elementen erscheinen, wie sie schon in Programmen wie High Sea Traders oder Der Reeder Verwendung fanden: Man karrt seine Waren von Hafen zu Hafen, baut Lagerhäuser, schließt Warentermingeschäfte ab, besucht die Werft zwecks Schiffskauf oder -reparatur, schlägt sich mit Piraten herum usw., usw. Doch Elisabeth I. bleibt bei diesen Features nicht stehen und bietet noch erheblich mehr. Sie haben die Möglichkeit, Manufakturen zu gründen und mit diesen

Ausgangspunkt all Ihrer Aktivitäten ist der Londoner Hafen, in dem Ihre Pinasse vor Anker liegt. Die meisten der umliegenden Gebäude können Sie via Mausklick betreten.

dann jeweils einer von sechs Zünften beizutreten. Historisch belegt ist ferner die Merchant Adventurer´s Guild, in der Sie Geldbeträge in wagemutige Expeditionen investieren und bei deren Gelingen einen satten Gewinn einstreichen können. Parallel zu Ihrer kaufmännischen Tätigkeit läuft außerdem Ihre Bewerbung um einen Sitz im Privy Council, und falls diese erfolgreich ist, gilt es fortan, auch noch Händlertermine und staatsmännische Pflichten unter einen Hut zu bringen.
Damit ist jedoch noch lange nicht Schluß: von Zeit zu Zeit wechselt das Programm unvermittelt in einen „Adventure-Modus", in dem Sie sich kurzfristig mit unvorhersehbaren Situationen auseinandersetzen müssen, und eine Seeschlacht-Option wird auch noch geboten.

Volle Segel

Soweit sich das schon jetzt beurteilen läßt, wird Elisabeth I. ein sehr benutzerfreundliches Programm. Das beginnt schon bei den relativ „bescheidenen" Hardware-Anforderungen: Das Programm soll bereits auf einem 486DX2/66 mit 8 MB RAM und einem DoubleSpeed-CD-ROM-Drive zufriedenstellend laufen. Empfohlen wird allerdings ein Pentium 60 mit 16 MB RAM und QuadSpeed-Laufwerk.
Fast alle Aktionen sind per Maus ohne Irrwege durch Menüstrukturen abrufbar, und auch von gewöhnungsbedürftigen Icon-Litaneien wird man erfreulicherweise verschont. Eine Autosave-Funktion speichert den Spielstand jedesmal, wenn Sie mit Ihrem Schiff in einem fremden Hafen einlaufen. Bis zu vier Spieler werden sich in Elisabeth I. um die Gunst der Königin schlagen können.
Fazit: Ascon hat sich viel vorgenommen mit Elisabeth I., und entsprechend lange wird an diesem Produkt auch schon gefeilt. Projektleiter Frank Guntenhöner und Ideenlieferant Ralf Glau wollen nichts weniger, als eine der komplexesten, durchdachtesten und unterhaltsamsten Wirtschaftssimulationen überhaupt auf den Markt bringen. Die Chancen stehen gut, daß ihnen das gelingen wird.

Herbert Aichinger ■

MA818
Entertainment
Computer-& Videospiele Versand
...online with the future

PC CD-ROM		PC CD-ROM	
Abuse dt	66,95	PGA Tour Golf '96 dA	74,95
Advanced Tactical Fighter dt	79,95	Phantasmagoria dt	76,95
Afterlife en	79,95	Pinball 3D VGR dA	49,95
Alien Trilogy dt	84,95	Pinball 95 dt (WIN 95)	69,95
Alone in the Dark Trilogy dt	69,95	Pole Position dt	89,95
Anvil of Dawn dt	69,95	Power Chess Deluxe dt	79,95
Arcade America dt	79,95	Power Play Hockey dA	59,95*
Azrals Tear dt	69,95	Pro Pinball - The Web dt	69,95
Bad Mojo dt	79,95	Pro Pinball dt (WIN 95)	79,95
Battles dt	67,95	Psychosis dA	74,95
Baphomets Fluch dt	69,95	Rebel Assault 2 dt	79,95*
Battlecruiser 3000 AD dt	79,95*	Return Fire dt (WIN 95)	LV*
Battleground Ardennen dt(WIN)	67,95	Riddle of Master Lu dt	74,95
Battleground Gettysburg dt	79,95	Ridge Racer dA	52,95*
Battleground Waterloo dt	LV*	Risen dt	74,95
Batman Forever dA	84,95	Rise 2 Resurrection dA	84,95
Bernhard Langer Golf dt	64,95	Risk II - Rule of Ancient Emp dt	79,95
Big Red Racing dt	69,95	S.T.O.R.M dt	79,95
Blellum dt	49,95	Schlachtfeld dt	69,95
Braindead 13 dt	74,95	Shannara dt	69,96*
Burning Steel dt	69,95	Shivers dt	59,95*
Caesar 2 dt	69,95	Shred Shock dA	74,95
Chronicles of the Sword dt	72,95*	Shockwave Ass. dA(WIN 95)	79,95*
Chronomaster dt	66,95	Silent Hunter dt	69,95*
Civilization 2 dt	69,95*	Silent Thunder dt	69,95*
Civil War General dt	LV*	Sim Isle Deluxe dt	64,95*
Colonization dt	59,95	Space Hulk dA (WIN 95)	79,95*
Comic Zone dt	54,95	Space Ink dt	74,95
Command & Conquer dt	79,95	Spacecraft: The Great Game ev	79,95*
C & C Missions CD	27,95	Star Trek DS9 Harbinger dt	74,95*
C & C SVGA dt (WIN '95)	69,95	Star Trek NG Final Unity dt	74,95
Conqueror AD 1066 dt	79,95	Stella Base dt	69,95*
Conquest of New Worlds dt	84,95	Super Stardust dA	74,95
Crusader-No Remorse dt	74,95	Super Star Wars dt	59,95*
Cyber Judas en	LV*	Super Street Fighter 2 dt	59,95*
Cyberia 2 dt	69,95	Syndicate Wars/Syndicate 2 dt	79,95*
d dt	64,95	Synergist dt	64,95*
Dagger Fall (Elder Scroll 2) dt	73,95*	Terminal dt	79,96
Das Schwarze Auge 3 dt	79,95*	Terminator:Future Shock dt	69,96
Deadline dA	74,95	Terra Nova, Strike Force dt	74,95*
Deathgate dt	72,95*	TFX Eurofighter 2000 dt	79,95
Deathkeep ADAD dA (WIN 95)	69,95	The Big dt	74,95*
Defcon 5 dt	62,95	The Ultimate War 1 dt	84,95
Der Drakehelmlost dt	64,95	Tie Fighter dt	74,95*
Der Planet dt	69,95*	Time Gate dt	69,95*
Descent 2 dA	64,95	Tom & Jerry dt	69,95*
Descent Mission CD dA	36,95	Tomcat Alley dA	54,95
Diablo dt	79,95	Top Gun dt	59,95
Die Fugger 2 dt	74,95	Totenkinder dt	67,96*
Die Siedler 2 dt	74,95	Touche Die Abenteuer des dt	64,95
Discworld dt	79,95	Tunnel B1 dt	74,95
Duke Nukem 3 D dA	76,95	Twisted Metal dA (WIN 95)	59,96*
Dungeon Keeper dt	74,95	Ultimate Pinball dA	64,95
Earthsiege 2 dt (WIN 95)	79,95*	Viking Conquest dt	64,95*
Earthworm Jim 1+2 dt (WIN 95)	74,95*	Virtual Snooker dt	74,95
Earthworm Jim 1+2 dt	63,95	Warcraft 2 dt	79,95
Ecco the Dolphin dt	54,95	Warcraft 2 Expansion Pack dt	29,95*
Elisabeth I. dt	69,95*	Warhammer Shadow of Horn dt	67,95
ESPN Extreme Games dA	52,95	Werewolf dA (WIN 95)	79,95*
Exec '96 dt	74,95	Wing Commander Ult Strike dA	74,95
F1 Grand Prix 2 dt	84,95*	Wing Commander 4 dt	89,95
F1 Manager '96 dt	74,95*	World Rallye Fever dA	64,95*
Fantasy General dt	67,95*	Worms dt	64,95
Fast Attack dt	69,95*	Worms Reinforcements dt	34,95
FIFA Soccer '96 dt	75,95	X-Wing dt	74,95
Gabriel Knight 2 dt	84,95	Zork Nemesis dt (WIN 95)	84,95*
Geschlossen dt	49,95*	SUPER PREIS HITS II	
Gene Machine dt	69,95	7th Guest dA	19,95
Gene Wars dt	74,95*	Alone in the Dark 1 dt	24,95*
Hardball 5 dA	79,95*	Battle Isle 93 dt	19,95
Heroes of Might & Magic dt	72,95	Bio-ity Escape from PS dt	39,95
Hexen Mission Disc dA	31,95*	Civilization dA	39,95
Hugo 3 dt	64,95	Doom dt	55,95
Imperium Romanum dt	82,95	Dreadnought dA	19,95
Indy Car Racing 2 dA	68,95	Ecstatica dA	26,95*
Into the Void dt	72,95*	Fabulous Dinosaurs dt	29,95
Johnny Bazookatone dt	59,95	Flik Siedler dt	29,95
Judge Dredd dA	84,95*	Ultra 2 Battle for Arrakis dt	29,95
Kingdom of Magic dt	69,95*	F1 Grand Prix dA	34,95
Lemmings Bundle dt	29,95	FBA Soccer Classic dt	29,95
Lighthouse dA (WIN)	LV*	Gabriel Knight 1 dt	29,95
Mad TV 2 dt	69,95*	Games Cheat dt	19,95
MAG 1 dt	7,95	Grand Prix Manager dt	29,95
Manic Karts dA	29,95	Indy Jones Desktop dt	74,95*
Master of Orion 2 dt	82,95*	Inferno dt	29,95*
Mech Warrior 2 dt	69,95	Jagged Alliad 2 dt (WIN)	29,95
Mech Warrior 2 Mission CD dA	39,95	Grandia 2 dt	31,95
Mech Warrior 2 Spec. Edit. dt	79,95	Little Big Adv Classic dt	29,95
Mega Pak 5 dA	84,95	Mantis Xcomd Flee Classic dt	29,95
Monopoly dt	64,95	Maniac Mansion 2:Day of... dt	29,95
Myst dt	59,95	Master of Magic dt	19,95
NBA Live '96 dt	76,95	Racer Racing dt	19,95
Need for Speed dt	74,95	Risk '95 Classic dt	29,95
NHL Hockey '96 dt	74,95	Police Quest 4 dt	31,95*
Night of the Monsters dt	84,95*	Rosenheim dt	19,95
Normality Inc. dt	67,95*	Syndicate Plus dt	29,95
Offensive dt	79,95*	System Shock dt	19,95
Olympic Games dA	67,95*	Theme Park Classic dt	29,95
Olympic Soccer dA	67,95	Ultima 7 Compilation dA	29,95
PGA European Tour dA	74,95	X-Wing Collection dt	39,95

Spiele waren bei Anzeigenschluß noch nicht lieferbar
können aber entweder vorbestellen oder, Vorbestellung möglich! Stand 15.05.96
Versionen: d = komplett deutsch dA = deutsche Anleitung, ev = englische Version
Alle Komplettlösungen von Hint Shop und Magic Line erhältlich!!

Telefonische Bestellannahme:
(0 20 66) 5 41 64
von Montag bis Samstag 10 - 20 Uhr
Telefax : (0 20 66) 5 40 59
Moerserstr. 61 , 47198 Duisburg-Homberg

Der Versand erfolgt per Nachnahme (DM 9,90+DM 3,- MA-Gebühr) oder per Vorkasse (DM 6,90). Ab einem Bestellwert von DM 250,- liefern wir grundsätzlich versandkostenfrei! Auslandslieferung nur gegen Vorkasse (+DM 20). Es gelten unsere Allgemeinen Geschäftsbedingungen. Für Irrtümer und nicht angenommene Ware bereichnen wir eine Pauschale in Höhe von DM 20,-. Lieferpreise können abweichen. HÄNDLERANFRAGEN ERWÜNSCHT!!! Schriftlicher Gewerbenachweis erforderlich! Keine Haftung für Irrtümer und Druckfehler

PC-Spiele	CD	Disk
Abuse (dt.)	69.99	
Addams Family Pinball	79.99 *	
Afterlife	79.99 *	
AH-64D Longbow (dt.)	89.99 *	
Alien Trilogy	89.99 *	
Alone in the Dark Trilogy (dt.)	69.99	
Ancient Empires (dt.)	79.99 *	
Anvil of Dawn (dt.)	79.99	
Arcade Amerika (dt.)	PREIS! 49.99	
Ascendancy (dt.)	PREIS! 59.99	
A.T.F. (dt.)	89.99	
Azrael's Tears (dt.)	79.99 *	
[illegible]	89.99	
Baldies (dt.)	69.99 *	
Baphomets Fluch (dt.)	69.99 *	
Battle Cruiser 3000 AD (dt.)	69.99 *	
Battle Isle 3 (dt.)	79.95	
Battle Race	69.99 *	
Bazooka Sue	89.99 *	89.99 *
Bermuda Syndrome (dt.)	79.99	
Bing! (dt.)	69.99	79.95
Bleifuß – Screamer	59.99	
Blown Away (dt.)	89.99	
Caesar 2 (dt.)	79.99	
Chessmaster 4000 Turbo (Win 95)	79.99 *	
Chronicles of the Sword	79.99 *	
Civil War General (dt.)	79.99 *	
Civilization 2 (dt.)	79.99	
Command & Conquer (dt.)	99.95	
Command & Conquer Data CD	29.99	
Congo	79.99	
Conquest of the New World (dt.)	79.99	
Creature Killer	79.99 *	
[illegible]	89.99 *	
Cyber Judas	79.99 *	
Cybermage – Darklight Aw. (dt.)	69.99	
Cybersform (dt.)	79.99 *	
Daggerfall – Elder Scrolls 2 (dt.)	99.99 *	
Deadline	39.99 *	
Deadly Skies	79.99 *	
Death Gate	79.99 *	
Deathkeep AD&D	79.99 *	
Der Druidenzirkel (dt.)	69.99	
Der Planer 2 (dt.)	79.99 *	
Descent 2 incl. Insl: 3D-Mauspad	79.99 *	
Destruction Derby	99.95	
Diablo (dt.)	79.99 *	
Die gr. Schlacht in den Ardennen	69.99 *	
Die Fugger 2 (dt.)	79.99	
Die Schlümpfe (dt.)	69.99	
Die Siedler 2 (dt.)	69.99	
Discworld (dt.)	89.95	
Duke Nukem 3D	79.99	
Dungeon Keeper (dt.)	79.99 *	
Earthsiege 2: Skylorce	79.99	
Earthworm Jim 2 incl. 1 (dt.)	69.99	
Ecco the Dolphin	89.99	
Elisabeth I. (dt.)	99.99 *	
Euro 96 England	69.99 *	
F1 Manager '96 (dt.)	79.99 *	
Fantasy General	69.99	
Fast Attack (dt.)	69.99	
FIFA Soccer '96 (dt.)	KÜNDIGUNG 89.95	
Flight Unlimited (dt.)	59.99	
Formula 1 Grand Prix 2 (dt.)	99.99	
Fritz 4 (Schach)	139.99	
Gabriel Knight 2 (dt.)	89.99	
Gearheads (dt.)	49.99 *	
Gender Wars (dt.)	79.99	

PC-Spiele	CD	Disk
Gene Wars (dt.)	89.99 *	
Grand Prix Manager (dt.)	89.99 *	
Hardline	69.99 *	
Hattrick (Bundesliga Manager 3.0)	69.99	89.95
Heart of Darkness	99.99 *	
Hexagon Kartell (dt.)	89.99 *	
Hugo	69.99	69.95
Into the Void (dt.)	79.99	
Kingdom of Magic (dt.)	79.99	
Lands of Lore 2 (dt.)	99.99 *	
Lighthouse (dt.)	89.99 *	
Lost Eden (dt.)	79.95	
Madden Football '96	89.99 *	
Mad TV 2 (dt.)	79.99	
Magic (dt.)	79.99	79.99 *
Magic the Gathering (dt.)	89.99 *	
Manic Karts	39.99	
Master of Orion 2 (dt.)	89.99 *	
Maximum Road Race (dt.)	69.99 *	
Maximum Surge	69.99 *	
Mechwarrior 2 Limited Edition (dt.)	79.99	
Mechwarrior 2 Expansion Pack	39.99	
Monopoly	69.99	
Moto X	79.99	
Myst (dt.)	69.95	
NBA Live 96	89.99	
Need for Speed (dt.)	89.95	
NHL Hockey '96	89.95	
[illegible]	79.99 *	
Offensive (dt.)	79.99 *	
Olympic Games	69.99 *	
Olympic Soccer	69.99 *	
Orion Burger	89.99 *	
Panzer General 2 – Allied General	69.99	
Per Oxyd		49.95
Perfect (dt.)	69.99 *	
PGA European Tour Golf	89.99	
Phantasmagoria (dt.)	99.99	
Pinball 95 (Maxis)	49.95	
Pole Position (dt.)	89.99	39.99
Police Quest SWAT (dt.)	79.99 *	
Project Paradise	69.99 *	
Pro Pinball – The Web	49.99	
Rayman (dt.)	79.99	
Rebel Assault 2 (dt.)	89.95 *	
Renegade 2 – Jacob's Star	59.99 *	
Return Fire (dt.)	79.99 *	
Riddle of Master Lu (dt.)	89.99	
Ridge Racer	59.99 *	
Ripper	79.99	
Schatten über Riva (DSA 3. dt.)	89.99 *	
Schleichfahrt (dt.)	89.99 *	
Sinsible W. of Soccer Euro Edition	59.99 *	
Shannara (dt.)	79.99 *	
Shell Shock	69.99 *	
Silent Hunter	79.99	
Silent Thunder (Win 95)	79.99	
Sim City 2000 Collection (dt.)	99.95	
Space Academy	79.99 *	79.99 *
Space Bucks (dt.)	69.99	
Space Hulk – The Blood Angels	89.99 *	
Speed Haste	59.99	
Spud (dt.)	69.99	
Spycraft	89.99	
Star Wars Collection: Rebel Assault, X-Wing, Star Wars Screen Saver	59.99	
Steel Panthers (dt.)	79.95	
Stefan Effenbergs Der Coach	79.99 *	
Stonekeep (dt.)	85.00	
S.T.O.R.M.	89.99 *	
Syndicate Wars (dt.)	89.99 *	
Teamchef (dt.)	89.99	
Terminator: Future Shock	79.99	
Terra Nova	79.99	
TFX EF 2000 (dt.)	85.00	
The Dig (dt.)	79.99 *	
This Means War! (dt.)	79.99	
Thunderhawk 2	79.99	
Tie Fighter (dt.)	79.99 *	79.95
Tilt	59.99	
Time Commando (dt.)	89.99 *	
Tiny Troops	79.99 *	79.99 *
T-Mek (dt.)	79.99 *	
Top Gun – Fire At Will (dt.)	79.99	
Toonstruck	79.99 *	
Touché – 5th Musketeer (dt.)	69.99	
Tunnel B1 (dt.)	89.99 *	
Urban Runner (dt.)	85.00 *	
Virtual Corporation (dt.)	49.95	

PC-Spiele	CD	Disk
Virtual Snooker	79.99	
Volgas – Full Throttle (dt.)	PREIS! 59.99	
WarCraft 2: Tides of Darkn. (dt.)	79.99	
WarCraft 2 Expansion Pack	29.99	
Warhammer – Dark Crusader	69.99 *	
Warhammer – Im Schatten – (dt.)	69.99	
Wantlines 2	109.99	
Westwood Comp. Lands of Lore		
Legend of Kyrandia 1-3, Dune 2	79.95	
Wing Commander 4 (dt.)	99.99	
Worms	69.99	
Worms Data-CD: Reinforcements	39.99	
Z	79.99 *	69.99 *
Zork Nemesis	79.99	

PC-Preispiele (solange Vorrat)	CD	Disk
1942 – Pacific Air War Gold	19.95	
1944 – Across the Rhine (dt.)	59.99	
7th Guest	19.95	
Aces Collection: Aces over Europe, Aces of the Pacific, Red Baron	49.95	
Aces over Europe	19.99	
Albion (dt.)	29.99	
Alone in the Dark 1 (dt.)	29.99	
Apache Longbow (dt.)	39.99	
Armored Fist (dt.)	39.99	
Aufschwung Ost (dt.)	29.99	
Battle Bugs	19.99 *	
Battle Team 1 / Battle Team 2	19.99	29.99 *
Beneath a Steel Sky	19.95	
Betrayal at Krondor	19.99	
Bioforge (dt.)	39.99	
Burning Steel 4	39.99	
Caesar 1	19.99	
Chewy – Esc von F5 (dt.)	29.99	
Civilization	39.95	39.95
Comanche incl. Missions (dt.)	39.99	
Creature Shock (dt.)	19.99	
Cyberia (dt.)	39.99	
Der Reeder (dt.)	29.99	
Der Seelenturm (dt.)	19.99	
Desert Strike Simple Edition	komplett 19.99	
Die Siedler (dt.)	29.99	
Dune 2 (CDwt. / Diskwengl.)	39.95	29.95
Even Incredible Machine (dt.)	19.99	
Evolution – Humans 3 (dt.)	29.99 *	
Extreme Pinball	29.99	
FIFA Soccer (dt.)	29.99	
Flight of the Amazon Queen (dt.)	39.99	
Formula 1 Grand Prix	39.95	39.95
Gabriel Knight 1 (dt.)	29.99	
Goblins 3	19.99	
Hired Guns (Jagged Alliance)	49.99 *	
Hexen	AKTIONSPREIS 49.99	
History Line 1914-1918 (dt.)	29.99	
Hollywood Pictures	29.99	
Indiana Jones 4 (dt.)	29.99	
IndyCar Racing	19.95	
Inferno (dt.)	29.99	
Jagged Alliance (dt.)	29.99	
Kings Quest 6	19.99	
Knights of Xentar (dt.)	29.99	
Lands of Lore (dt.)	29.95	
Legend of Kyrandia 2 (dt.)	29.95	
Legend of Kyrandia 3 (dt.)	19.99	
Lemmings 3 (All New World)	39.99	
Lemmings Bundle (Win 95)	29.99	
Little Big Adventure (dt.)	29.99	
Made in Germany: Anstoss, Battle Isle 2, Sternenschweif	39.99	
Magic Carpet Plus (dt.)	29.99	
Magic Carpet 2 (dt.)	39.99	
Maniac Mansion 2 (dt.)	29.95	
Master of Magic (dt.)	39.95	
Megapak Vol 5 (Win Top-Spiele!!!)	79.99	
Mega-Tri-Pak: USS Ticonderoga, Cyclemania, Thunderscape	39.99	
Nascar Racing (engl.)	39.99	
NHL Hockey 95 (dt.)	29.99	
North & South	9.95	
Novastorm	29.99	
Oldtimer (dt.)	19.99	
Perfect Sports: Jack Nicklaus Golf, Anstoss, Anstoss World Cup	29.99	
PGA Tour Golf 486 (dt.)	29.99 *	
Pirates Gold (dt.)	39.95	39.95
Police Quest 4 (dt.)	19.99	
Populous 2 & Powermonger	29.95	
Privateer	29.95	

PC-Preishits (solange Vorrat)	CD	Disk
Railroad Tycoon Deluxe	39.99	
Rebel Assault (engl., dt. Ut.)	29.95	
Rugby World Cup '95 (EA Sports)	9.99	
Rüsselsheim (dt.)	19.99	
Sam & Max (dt.)	29.99	
Sim City Enhanced (dt.)	19.95	
Sim Box, Der Planer		
Mad TV, Train Trainer	29.99	
Space Quest 4	19.99	
[illegible] 95 Ed.	49.95	
Star Trek: Judgement Rites	29.99	
Strike Commander	29.95	
Super Street Fighter 2 Turbo	29.99	
Syndicate Plus (dt.)	29.95	
System Shock (dt.)	29.99	
T.F.X.	29.99	
Theme Park (dt.)	29.99	
TV-Sport: Bingo		9.95
TV-Show: Risiko!		9.95
U.F.O. – Enemy Unknown (dt.)	39.95	39.95
Ultima Underworld 1+2 komplett	29.95	
WarCraft: Orcs and Humans	39.99	
Wing Commander 2	29.95	
X-Wing (incl. aller Zusatzdisks dt.)	39.99	

Software der anderen Art	CD	Disk
Alfred Biolek – Meine Rezepte	59.99	
Around Atlantis	49.99	
Bertelsmann Universal Lexikon	89.95	
Doga – der digitale Hund	29.99 *	
Eine kurze Geschichte der Zeit	89.95	
Formel 1-Lexikon	39.99	
Lindenstraße	49.00	
PC-Fahrschule	39.95	
Quest for Fame – Aerosmith	89.99	
RTL Boxen Nach!	49.99	
Star Trek: Klingons	69.99 *	
[illegible] Deutsch	29.90	
Telekom Gelbe Seiten	99.00	
Ultrapack Vol.1 (siehe rechts!)	79.99	

Video CD's für MPEG-PC's & CDI

James Bond Collection (6 Titel+Buch)	219.99
Mr. Bean – Final Frolics	29.99
Star Trek – Treffen der Generationen	49.95
CDI-Grundgerät	ab 699.95

Zubehör

[illegible] Optics Storage, 8fach, IDE	229.99
Soundblaster 16 Value Edition IDE	179.99
Soundblaster 32 PNP	269.99
Stereo-Lautsprecher (80 Watt, Netzteil)	59.95
Yamaha DB 50 XG Wavetable-Aufsatz	219.99
3,5" MF 2HD	5.99

Joysticks

CH Flightstick Pro	129.95
Gravis GamePad	39.95
Gravis Joystick Analog	35.00
Gravis Joystick "Firebird"	129.95
[illegible] Grip Pads + NHL 96	169.99
Log: Thunderpad	39.95
Log: Wingman incl. Slipstream 5000 CD	79.95
Log: WingMan Extreme	99.95
Log: WingMan Warrior	i.V.
MS Sidewinder Pro Joystick	89.99
Thrustmaster Formula T2 (Lenkrad)	269.99
Thrustmaster Wizzard Pinball Controller	79.99
Gamecard PC (2 Ports)	39.95

Sony Playstation

Grundgerät incl. Control Pad	499.99
Addas Power Soccer *	99.99
Alien Trilogy	89.99
Descent	89.99
Need for Speed	89.99
[illegible]	89.99
Wing Commander 3 (dt.)	99.99

Trading Cards: Magic the Gathering

Starter Pack	4. Edition	60 Karten	dt. 16,99
Booster Pack	4. Edition	15 Karten	dt. 5,49
Starter Pack	Elizeit	60 Karten	dt. 16,99
Booster Pack	Elizeit	15 Karten	dt. 5,49
Chronicles		12 Karten	engl. 4,99
Fallen Empires		8 Karten	engl. 3,99
Renaissance		8 Karten	dt. 3,49
Heimatländer		5 Karten	dt. 3,99
Homelands		8 Karten	engl. 2,99

Wo Sie uns finden:

Tel. Bestellannahme: (030) 794 72 111

Berlin – Neukölln
Jonasstraße 28/29
Tel.: (030) 621 60 21
U-Bahn 8 Leinestraße
Bus 144

Berlin – Steglitz
Bismarckstraße 63
Tel.: (030) 794 72 131
S-Bahn 1 Feuerbachstr.
Bus 170, 181, 182

Berlin – Friedrichshain
Petersburger Straße 94
Tel.: (030) 427 37 11
U-Bahn 5 Rth. Friedrichsh
Tram 20, 21 Bersarinplatz

Berlin – Spandau
Nonnendammallee 82
Tel.: (030) 383 02 191
U-Bahn 7 Rohrdamm
Bus 127, 204

Berlin – Tegel
Brunowstraße 10
Tel.: (030) 433 96 05
U-Bahn 6 Alt-Tegel
Bus 120, 133, 125, 222

Hamburg – Harvestehude
Grindelberg 73-75
Tel.: (040) 429 11 139
U-Bahn 3 Hoheluftbrücke
Bus 35, 102

TEUFLISCH GUT!

Fast geschenkt!

Universallexikon
GeoRoute
Tele-Info Fax-Auskunft
60 Stadtpläne
Ami Pro 3.1
Deutsches Wörterbuch
Deutsche Gesetze
Geothek Weltatlas
Euro-Trans Wörterbuch
Hotelführer '96

Das Ultrapack auf CD-ROM zum sensationellen Komplettpreis!

komplett **79,99**

Managen Sie doch mal Ihren eigenen Formel 1-Rennstall!

F1 Manager '96
dt., CD-ROM *
79,99

Pole Position
dt., PC Disk
39,99
(CD-ROM: 89,99)

Unser Tip des Monats:

Dungeon Keeper

Das Böse wird siegen!
CD-ROM *
79,99

Voraussichtlicher Liefertermin: Mitte Juni
Vorbestellung ratsam!

Anton der Preisteufel empfiehlt:

Albion
dt., CD-ROM
29,99

Der Reeder
dt., CD-ROM
29,99

Chewy ESC von F5
dt., CD-ROM
29,99

Extreme Pinball
CD-ROM
29,99

Wir trainieren Sie für die Olympischen Spiele!

Around Atlanta
CD-ROM
49,99

Olympic Games
CD-ROM *
69,99

Olympic Soccer
CD-ROM *
69,99

Zwei Top-Programme zum absoluten Spitzenpreis!

Bioforge
CD-ROM
39,99

Apache Longbow
dt., CD-ROM
39,99

Virtual Corporation
Das erste rein sprachgesteuerte Adventure für Windows 95! Lieferung inclusive Mikrofon!
– komplett deutsche Version –
CD-ROM **49,95**

Urban Runner
kompl. dt., CD-ROM *
85,00

Media Point

Koblenz
Rizzastraße 44
Tel.: (0261) 914 10 85
alle Bahnbusse
KEVAG-Bus 9, 10

Media Point

.... to be continued.
Demnächst auch
in Ihrer Nähe!

Media Point

Media Point Vertriebs GmbH – Versandzentrale
Bismarckstraße 63 – 12169 Berlin (Steglitz)
Telefax (030) 794 72 199

Telefonische Bestellannahme:

(030) 794 72 111

Persönliche Annahme: Mo-Fr 8.00-20.00 Uhr, Sa 9.00-18.00 Uhr

Autom. Ansagedienst für aktuelle Angebote: (030) 622 85 28
BTX – Bestell-, Neuheiten- und Infoservice unter: Media Point#

* bei Drucklegung noch nicht erschienen! Alle Preise in DM incl. 15% MwSt. Irrtümer und Preisänderungen vorbehalten! Es gelten unsere Allg. Geschäftsbedingungen, die wir auf Wunsch gerne vorab zusenden.
Versandkosten: Nachnahme: 9,99 DM + 3,– Post-NN-Gebühr – Kreditkarte: 9,99 DM
Vorkasse: 6,99 DM – ab 250,– DM Bestellwert im Inland versandkostenfrei!
Express-Versand und UPS auf Anfrage! – Ausland nur gegen Vorkasse zzgl. 20,– DM

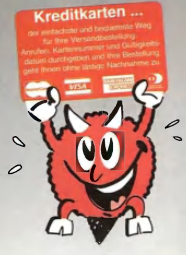

Der Comic-Stil des Zeichners Filips ist unverkennbar. Für die Umsetzung der Comic-Vorlage in ein Computerspiel schwang er selbst den Zeichenstift.

Auf der Suche nach dem Ultimate Mix

Da ist Musik drin!

Moses Viders ist der coolste DJ in der Stadt - leider fehlen ihm Platten.

Die „Suche" ist kein Interaktiver Comic sondern ein echtes Adventure.

Das hat schon lange gefehlt - ein Spiel, bei dem ausnahmsweise einmal die Musik im Mittelpunkt steht. Wie die erste Betaversion zeigt, kann sich die „Suche nach dem Ultimate Mix" aber auch sonst sehen lassen. Grafiken und Animationen vom Comic-Zeichner Filips und eine - im wahrsten Sinne des Wortes - „coole" Story runden das Adventure ab.

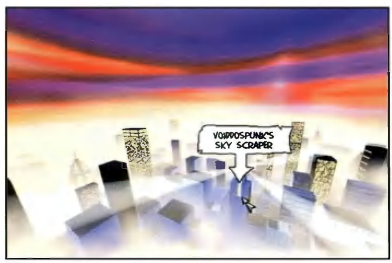

In Graf Voiddospunks Wolkenkratzer vermutet Moses ein riesiges Arsenal an geklauten Platten. Wird er den „Ultimate Mix" dort finden?

Wenn wir die Spielbarkeit mal außer acht lassen: was ist Ihnen an einem Spiel wichtiger - sehenswerte Grafik oder guter Sound? Die meisten werden wohl höheren Wert auf die Grafik legen. Dabei gibt es auch nicht wenige, denen der Soundtrack mindestens ebenso wichtig ist. Speziell an diese Leute richtet sich ein Musik-Adventure, das derzeit bei Games 4 Europe in Arbeit ist. Die interaktive Suche nach dem „Ultimate Mix" basiert auf dem bekannten Comic-Album gleichen Namens, das vor einigen Jahren als „größter Comic der Welt" (16 Meter Höhe!) in das Guinness Buch der Rekorde aufgenommen wurde. Der Spieler übernimmt dabei die Rolle des jungen Discjockeys Moses Viders, der für einen wichtigen DJ-Wettbewerb nach der ultimativen Langspielplatte sucht. Da ein finsterer Graf ebenfalls nach dem Titel des besten Plattenauflegers strebt, gestaltet sich diese Suche etwas schwieriger als erwartet. Von seiner privaten Polizeitruppe hat der Graf alle Clubs der Stadt nach guten Platten durchkämmen lassen; die Musikszene ist daraufhin wie leergeräumt. Also will Moses den Grafen mit seinen eigenen Waffen schlagen - er muß dessen geheimes Plattenlager ausfindig machen und dort eindringen. Denn er ist sicher: Irgendwo dort muß es den „Ultimate Mix" geben, eine LP, mit der er den DJ des Grafen im Wettbewerb ausbooten kann.

Am Abend hör ich Blasmusik...

Für die musikalische Untermalung des Adventures hat Games 4 Europe in die vollen gegriffen. Zahlreiche bekannte Künstler, wie Kurtis Blow, Grandmaster Flash und MeLe Mel sowie der Komponist Axel Kroell haben in mehreren Monaten Arbeit einen funkigen Begleitsoundtrack aufgenommen, der vor allem Liebhaber schwarzer Musik anspricht. Der Sound ist in dem Adventure nicht nur ein begleitendes Element, sondern das zentrale Thema: Ganz im Sinne der musiklastigen Story muß der Spieler sich aktiv mit Funk, Hip-Hop und Jazz auseinandersetzen. Beispielsweise lernt Moses im Laufe Zeit, seine eigene Musik zusammenzustellen, er muß die „Saxomania" durchstehen, zu einer coolen Acid-Jazz-Band Kontakte knüpfen und zahlreiche Fakten über Funk-Musik zusammentragen. Ansonsten soll sich die Suche nach dem Ultimate Mix wie ein „normales" Adventure spielen lassen, d. h. es wird zahlreiche kniffflige Rätsel, Konversationen und das übliche Einsammeln und Einsetzen von Gegenständen geben. Etwas stutzig macht uns die Ankündigung des Herstellers, die CD-ROM würde gerade einmal 20 Minuten Musik enthalten, aber mehr als 200 MByte an Animationen - unserer Meinung nach ein etwas laues Verhältnis für ein Musik-Adventure. Mit dem Erscheinen des Spiels - und der zugehörigen Audio-CD-Auskopplung - ist bis Ende August zu rechnen. **Thomas Borovskis** ■

Die EG-Gesundheitsminister: Rauchen gefährdet die Gesundheit. Der Rauch einer Zigarette dieser Marke enthält 0,9 mg Nikotin und 13 mg Kondensat (Teer). (Durchschnittswerte nach ISO)

Diablo

Dungeons & Dragons

Wenn Sie von einer solchen Skelett-Meute angegriffen werden, sollten Sie sehr gute Gegenargumente (sprich: Zauberformeln) vorzuweisen haben.

Reichhaltig und effektiv: das Sortiment an magischen Sprüchen. Mit einer Feuerwand oder einem Kreis aus „Blitzen" hält man sich die Brut vom Leib.

Neben traditionellen Dungeons entdeckt man auch solche Grotten, die allerdings nicht weniger üppig mit Fantasy-Ungetümen bevölkert sind.

Nie zuvor gab es einen schöneren Grund, auf Windows 95 umzusteigen: Blizzard North, die erst kürzlich eingerichtete Filiale des florierenden WarCraft 2-Labels, bastelt gegenwärtig auf Diablo komm `raus an den finalen Feinheiten des ersten Echtzeit-Rollenspiels in SVGA.

Den Rahmen für eines der derzeit spektakulärsten Entwicklungs-Projekte bildet ein schummriger, hochauflösender, mehrstöckiger Dungeon im Ultima 8-kompatiblen Isometrie-Look. Der Unterschied: dieses mittelalterlich geprägte Szenario wird bei jedem Spielstart per Zufall in wählbarer Größe, Komplexität und mit individuellem Schwierigkeitsgrad generiert. Dadurch ergibt sich auch die Monster-Dichte (es gibt über 100 verschiedene Exemplare der Kategorie „Fantasy") und die Präsenz von Waffen und Rüstungen. Dies ist auch bitter nötig, will man die anfangs magere Ausstattung des Helden auf ein konkurrenzfähiges Niveau heben. Nachdem man sich für einen der drei Charaktere - Krieger, Bogenschütze und Magier - entschieden und Schwerpunkte für einzelne Fähigkeiten gesetzt hat, kann's losgehen. Sichtbar ist immer nur ein Ausschnitt der gesamten Umgebung; mit Mausklicks gibt man die Richtung vor, öffnet knarzende Türen und rafft die überall versteckten Gegenstände zusammen, die bei zunehmendem Volumen das Tempo der Fortbewegung und die Beweglichkeit einschränken. Wer des Zauberns mächtig ist, löst mit der rechten Maustaste den zuvor selektierten Spruch aus. Des weiteren kann man beispielsweise mit dem Schwert kämpfen und Pfeile abfeuern. Der hohe Detailgrad der gerenderten Räumlichkeiten und Figuren dürfte selbst verwöhnte WarCraft 2-Spieler überraschen - jede einzelne Rippe der umherstaksenden Skelette ist als solche erkennbar. Phantastische Effekte und natürlich wirkende Animationen locken auch notorische Rollenspiel-Abstinenzler vor den Bildschirm.

Teamwork

Diablo kann alleine, zu zweit via Modem oder mit bis zu drei Mitstreitern im Netzwerk gespielt werden. Eine weitere Sensation die Multiplayer-Features betreffend hat das in Irvine ansässige Unternehmen im Rahmen der E3 bekanntgegeben: Man klickt einfach im Hauptmenü auf den „Internet"-Button und wird automatisch mit dem Blizzard-Server verbunden, so daß man gegen Spieler aus aller Welt antreten kann. Die Nutzung dieses Angebots ist kostenlos; abgesehen von den Online-Gebühren fallen also keine Kosten an. Eine euphorische Erwartungshaltung für Diablo ist also mehr als angebracht. Einziger Haken: der Erscheinungstermin des Windows 95-Only-Programms wurde nun doch auf den Spätsommer verschoben.

Petra Maueröder ■

Summer-Time Play-Time !

So finden Sie Ihr Spiel :

1: Action 2: Simulation e : engl. Spiel
3: Adventure 4: Sport e/d : deut. Anleitung
5: Rollenspiel 6: Geschickl. d : komplettdeutsch
7: Sammlung 8: Strategie

... oder kommen Sie doch einfach vorbei !

CROSS

Computersystems GmbH

Ladenverkauf

Körnebachstr. 95
gg. Musikzirkus DO
44143 Dortmund

Mo - Fr 11.00 - 18.30
Sa 11.00 - 14.00

Versand

Körnebachstr. 95 44143 Dortmund

Tel. 0231 - 53 11 334
- 53 11 335
Fax. 0231 - 53 11 333

Mo - Fr 10.00 - 18.30 Sa 10.00 - 14.00

CD SPIELE

ith Musketeer	e/d	3	66.-
Basketball Zero	d	2	74.-
Bundesliga Manager	d	1	74.-
Cross the Rhine 1944	d	2	49.-
Adams Family Pinball	d	1	74.-
Adams Night	d	1	69.-
AH-64D Longbow*	d	2	66.-
Aliens A.3.D.!!	e/d	3	74.-
Alien Trilogy *	e/d	1	79.-
Alone in the Dark Trilogy	d	2	66.-
Ancient Empires*	d	3	79.-
Angel Devoid	e/d	3	66.-
Arena of Dawn	d	1	79.-
Arcade Amerika	d	1	79.-
Assault Rigs	e/d	3	66.-
A.T.F. US	d	2	79.-
Aunty's Tear*	d	3	66.-
Battle of Britain*	e/d	3	74.-
Big Mojo	e/d	1	79.-
Blobbles	d	2	69.-
Bilgehomets Fluch: Broken Sw	id	3	74.-
Batman Forever	e/d	1	66.-
Battle Arena Toshinden*	e/d	1	66.-
Battle Beast	d	1	66.-
Battle Cruiser 3000 A.D.	d	2	64.-
Battle Ground Ardennes	d	2	64.-
Battle Ground Gheitysburg*	d	2	64.-
Battle on Time	e/d	2	64.-
Battle Isle 3	d	1	66.-
Battle Race	e/d	1	66.-
Battle Zone 2050	d	2	66.-
Burning Steel 4	d	2	66.-
Burning Steel 5	d	2	64.-
Burnout 2	d	2	64.-
Capitalism*	d	2	79.-
Carrier Strike Force	d	2	79.-
Chronicles of the Sword	d	3	74.-
Civ Net	d	2	66.-
Colony Wars 2492	d	1	69.-
Comix Zone	d	2	66.-
Command & Conquer SVGA*	d	2	86.-
Command & Conquer 2 *	d	2	79.-
Congo*	e/d	1	69.-
Constructor - No Remorse	d	2	66.-
Cybermage Darkl. Awakened	d	3	79.-
Cyberjudas	e	3	79.-
Daggerfall*	d	3	69.-
Dark Forces 2*	e	1	89.-
Das Schwarze Auge !	d	3	79.-
Deadline	d	3	39.-
Deadly Games*	e/d	1	89.-
Deadly Skies	e/d	1	74.-
Death Gate*	d	3	69.-
Deck Keepi Win95!	d	3	66.-
Defcon 5	d	1	66.-
Dirt Planer 2*	d	3	79.-
Der Produzent*	d	3	79.-
Destruction Derby	e/d	1	66.-
Diablo*	d	1	79.-
Die Schlümpfe	d	1	66.-
Discworld	d	3	66.-
Dungeon Keeper*	d	1	66.-
Earthsiege 2	e/d	1	74.-
Ecstatica Jam 1 & 2	d	1	74.-
Ecco the Dolphin	d	1	66.-
ESPN Extreme Games*	e/d	1	66.-
Evocation	d	3	66.-
Fable*	e/d	3	66.-
Fast Attack	d	1	66.-
FIFA Soccer 96	d	1	66.-
Flying Corps*	e/d	3	66.-
Football Pro	d	1	66.-
Gabriel Knight 2	d	3	66.-
Game Master*	d	3	66.-
Gene Wars*	d	2	74.-
Grand Prix Manager	d	3	66.-
Hardball 5	d	1	74.-
Hardline*	d	1	74.-
Heretic 2	d	1	79.-
Heretic II Darkness*	d	2	69.-
Hexen (ID-Soft)	d	1	74.-
Hexen II Mission CD	d	1	66.-
Hi Octane	d	1	66.-
Hollywood Monsters	d	3	66.-
Hopkins FBI	d	1	66.-
Hyper Blade	d	1	66.-
Hyper Speed	d	1	66.-
Imperialismus	d	3	66.-
Incubation	d	1	66.-
Indy Car Racing II	d	2	74.-
Kingdom of Magic	d	2	74.-
Lemmings + Paintball (W95)	d	3	74.-
Mad TV 2*	d	2	79.-
Magic the Gathering *	d	3	66.-
Manic Karts	e/d	1	66.-
Master of Orion 2*	d	3	66.-
Maximum Road Race	e/d	1	66.-
Mechwarrior II + Mission	d	1	79.-
Mechwarrior II Mission	d	2nd	39.-
Monopoly	d	3	59.-
Myst Special Edition + Buch	d	3	69.-
NBA Live 96	d	1	79.-
Need for Speed	d	1	79.-
NHL Hockey 96	d	1	66.-
Normality *	d	3	74.-
Offensive*	d	3	79.-
Olympic Games	e/d	3	66.-
Olympic Soccer	e/d	3	66.-
Panzer General II (W95)	d	3	66.-
Pax Imperia 2*	d	3	79.-
PGA European Tour Golf	e/d	1	79.-
PGA Tour Golf 96	e/d	1	79.-
Phantasmagoria (7 CDs)	d	3	64.-
Pinball 3D ! VCR	e/d	3	49.-
Pole Position	d	2	69.-
Police Quest V SWAT	d	3	79.-
Power Play Hockey	e/d	1	59.-
Pro Pinball The Web	d	2	59.-
Rayman	d	1	66.-
Rebel Assault 2	d	1	64.-
Renegade 2	e/d	1	74.-
Ripper	d	3	79.-

Sehr geehrte Kunden,
Wir führen auch Amiga,CD32, Playstation, Erotik und CD-I. Unseren Gesamtkatalog erhalten Sie automatisch mit ihrer Bestellung. Neuerscheinungen erfragen Sie bitte telefonisch.
IT CROSS Team
Händleranfragen erwünscht !

Rise of the Robots 2	e/d	1	86.-
Schlechtfahrt	d	2	64.-
Shell Shock*	d	2	69.-
Silent Hunter	d	2	69.-
Silent Thunder*	e/d	2	79.-
Simon the Sorcerer 2 + T-Shirt	d	3	84.-
Simon the Sorcerer 1&2+Shirt	d	3	84.-
Space Bucks	e/d	2	66.-
Space Hulk 2*	e	1	79.-
Spycraft.	e	3	79.-
Star Trek A Final Unity	d	3	74.-
Star Trek Deep Space Nine	d	3	66.-
Stonekeep	d	3	64.-
S.T.O.R.M.!	e/d	1	66.-
Striker 96*	e/d	1	66.-
Superstreetfighter 2*	d	3	79.-
Syndicate Wars*	d	3	79.-
Terra Nova	e/d	1	74.-
Tie Fighter (SVGA)	e/d	1	79.-
Tilt	d	1	66.-
Time Commando*	d	1	66.-
Theme Hospital	e/d	3	79.-
Thexder (Win95)	e/d	1	74.-
This Means War !	d	3	66.-
Thunderhawk 2	d	2	66.-
Tomcat Alley	d	1	66.-
Total Control*	e/d	3	79.-
Total Distortion*	e	3	74.-
Top Gun - Fire at Will	e/d	1	66.-
Twisted Metal*	e/d	1	66.-
Tyrian	e/d	3	66.-
UEFA Champions League	d	1	66.-
Urban Runner	d	2	64.-
Viking Conquest*	d	3	74.-
Virtual Snooker	d	1	79.-
Voligas	d	3	74.-
War College	d	3	79.-
Wing Commander 3	d	2	74.-
Wing Commander 4	d	2	79.-
Witchhaven II*	e	1	79.-
Worms	d	1	66.-
Worms Reinforcement	d	1	39.-
Worms 2	d	1	66.-
Wrath of the Gods	d	3	66.-
X-Com Apocalypse	d	3	66.-
X-Com Terror from the Deep	d	3	66.-
X-Wing vs. Tie Fighter	d	1	79.-

Angebote

7th Guest	e/d	3	24.-
Alone in the Dark 1	d	3	29.-
Ascendancy	d	3	55.-
Battleship Bismal Sky	d	3	
B-17 Flying Fortress	e/d	3	39.-
Battleryet of Krondor	e/d	3	39.-
Bureau 13	d	3	29.-
Caesar	d	3	24.-
Comanche incl. Mission 1&2	d	3	39.-
Creature Shock	d	1	24.-
Cyberia	e/d	1	39.-
Dune II	d	3	29.-
Elite 2 - Frontier	d	3	29.-
F1 Grand Prix 1	e/d	3	39.-
F-117 A Nighthawk 2.0	e/d	3	39.-
Fade to Black	d	1	29.-
Fields of Glory	d	3	29.-
Fifa Fighter	e/d	1	39.-
Gabriel Knight	e	3	24.-
Goblins 1 & 2	d	3	24.-
Goblins 3	d	3	24.-
Hand of Fate	d	3	29.-
Hi Octane	e/d	1	29.-
History Line 1914-1918	d	3	29.-
Indy Car Racing	e/d	1	24.-
Kings Quest 7	d	3	39.-
Lands of Lore	d	3	29.-
Legend of Kyrandia 3	d	3	29.-
Little Big Adventure	d	3	29.-
Magic Carpet & Hidden Worlds	d	3	29.-
Magic Carpet 2	d	3	24.-
Master of Magic	d	3	39.-
Master of Orion	d	3	29.-
Monkey Island 2	d	3	24.-
NHL Hockey 94	e/d	1	29.-
NHL Hockey 95	e/d	1	29.-
Nobranding	d	3	29.-
Raptor 1+2	e/d	1	29.-
Pirates Gold	d	3	29.-
Police Quest 4	d	3	39.-
Railroad Tycoon deluxe	e/d	3	39.-
Russenheim	d	3	29.-
Sam & Max	d	3	39.-
Simon the Sorcerer 1	d	3	29.-
Star Trek 25th Anniversary	d	3	29.-
Star Trek Judgement Rites	d	3	29.-
Syndicate Plus	d	3	29.-
Themapark	d	3	29.-
Ultima Underworld 1+2	e/d	3	29.-

CD-Bundles

Westwood Compilation (Legend of Kyrandia 1-3, Dune 2, Lands of Lore)	d	3	74.-
Made in Germany Hits (Battle Isle 2, Siemenscheef, Anstoß)	d	8	35.-
Mega Pack 5 (10 Top Games)	e/d	1	79.-
Cross Bundle (NBA Live 96, Crusader - No Remorse, Cybermage)	d	8	199.-
Lucas Classic Adventures (Mi 1. Zak Mc Kracken, Loom, Maniac Mansion 1, Indy 3)	d	3	39.-
Lucas Top Adventures (Monkey Island 2, Day of the Tentacle, Indy 4, Atlantis)	d	3	49.-

Wir führen alle Lösungsbücher vom Hint Shop !
je Heft nur 14.90

Hardware

Action Replay MK4 V4.3	119.-
Soundblaster 16 Value IDE	149.-
Soundblaster 32 PNP IDE	209.-
Soundblaster AWE 32 PNP IDE	319.-
Xtreme 8 DB 8X 4 Wavetable	249.-
AiTa Twin Joystick	39.-
Gravis Analog Pro Joystick	49.-
Gravis Eliminator Game Card	39.-
Gravis Gold Pads 2er	63.-
Gravis Xterminator Joystick	89.-
Logitech Wingman Extreme	89.-
Sidewinder 3D Pro	89.-

Unsere Spiele des Monats:

Top - Spiele auf CD ROM

Heretic 2 - Shadow o.t. Serpent Riders
Das Böse begegnet dir in der Finsternis
Anleitung deutsch nur **69.-**

F1 Manager 96 Euro 96 The Dig
Komplett deutsch je nur **79.-**

Conquest of the New World Descent 2
Descent 2 Mission Builder 39.-
Anleitung deutsch je nur **75.-**

Cyberia 2 Chronicles of the Sword Kingdom of Magic
Komplett deutsch je nur **74.-**

Civilization 2 Police Quest 5 SWAT Zork Nemesis
Komplett deutsch je nur **79.-**

Die Siedler 2 Fantasy General Silent Hunter
Komplett deutsch je nur **69.-**

Normality Inc. Shannara Z*
Komplett deutsch je nur **74.-**

Riddle of Master Lu Die Fugger 2 Earthsiege 2
Komplett deutsch je nur **74.-**

Warcraft 2 79.- Expansion-CD 29.-
Die Schlacht um Azeroth geht weiter.
Komplett deutsch **zus.nur 99.-**

Scenariomania
Komplett deutsch nur **25.-**

Wing Commander 4 F1 Grand Prix 2* Command & Conquer 79.-
incl. Ausnahmezustand !!
komplett deutsch je nur **99.-**

Euro Action Soccer Rayman Top Gun Speed Haste
Komplett deutsch je nur **55.-**

Shadow Warrior* Quake* Prey* Blood*
komplett englisch je nur **89.-**

Die Siedler 2 Gold Fantasy General Silent Hunter
Komplett deutsch je nur **85.-**

Die Lieferung erfolgt gegen Nachnahme oder Vorkasse ins Ausland nur gegen Vorkasse (Eurocheck + 20.- DM). UPS NN zzgl. 16.- DM, bei Vorkasse zzgl. 10.- DM. Post NN zzgl. 10.- DM, bei Vorkasse zzgl 8.- DM. Als Vorkasse wird generell nur Eurocheck akzeptiert ! Auf Wunsch versenden wir ohne Aufpreis

Angebote freibleibend und unverbindlich solange der Vorrat reicht. Produkt- und Preisänderungen vorbehalten. Die angegebenen Preise sind Endverbraucherpreise. Versandpreise ab Lager Dortmund zzgl. Porto. Es gelten unsere AGB, die wir Ihnen auf Wunsch gerne zusenden. Bei Annahmeverweigerung berechnen wir 30 DM

Battle Race

Materialschlacht

Eine Art „Hi-Octane mit Dach" erwartet uns mit Battle Race. In der Vorabversion machte die Grafik bereits einen sehr flüssigen Eindruck.

Obwohl man den Renngleiter auch nach oben und unten steuern kann, sind die Rennstrecken prinzipiell „nur" zweidimensional aufgebaut.

Gegner werden nicht nur überholt, sondern auch abgeschossen. Die Bewaffnung des Gleiters kann von Rennen zu Rennen verbessert werden.

Das Gerücht, deutsche Hersteller könnten nur im Genre der WiSims auftrumpfen, ist schon lange überholt: Spiele wie DSA 3 (Attic) oder Die Siedler 2 (Blue Byte) beweisen, daß in deutschen Softwareschmieden mehr Know-how steckt, als man lange Zeit dachte. Neuerdings betrifft das sogar den Action-Sektor.

Wie es scheint, ist die Spielidee des Klassikers „Death Track" eine wirklich gefragte Patentante bei der Entwicklung von neuen Rennspielen. Nach Hi-Octane, Slipstream 5000 und Track Attack bereichert die deutsche Spielefirma Soft Enterprises das Genre der „Rennspiele mit Baller-Komponente" nun um ein weiteres Exemplar. In Battle Race steuert der Spieler einen bewaffneten Raumgleiter durch ein weit ausgedehntes Tunnel- und Kanalsystem. Die schnelle 3D-Grafik erinnert auf den ersten Blick an Bullfrogs Hi-Octane, ähnelt in puncto Bewegungsfreiheit aber am ehesten dem Actionspiel Descent. Insgesamt kann man sein Glück auf 24 verschiedenen Rennstrecken versuchen. Wer eine Rennsaison von Anfang bis Ende durchspielt und dabei immer siegreiche Plazierungen erzielt, bekommt die Möglichkeit, seinen Rennschlitten nach jedem Rennen durch Einsatz seiner Siegesprämie um verschiedene Upgrades aufzuwerten (Motorleistung, Bewaffnung usw.) - auf diese Weise läßt sich ein relativ lahmes, verwundbares Flugzeug auf die Dauer in ein fast unschlagbares Kampfgefährt umrüsten. Besondere Beachtung verdient die Grafik-Engine, die in einer vergleichbaren Geschwindigkeit und Detailliertheit noch in keinem anderen Spiel aus deutscher Produktion zu sehen war. Ein schneller 486er ist allerdings unabdingbar, um im VGA-Modus einigermaßen flüssige Grafik zu sehen.

Rockiger Soundtrack

Wer die reich texturierten Tunnelsysteme gar in SuperVGA bewundern will, sollte nicht weniger als einen Pentium 100 im Rechner stecken haben. Fast schon obligatorisch ist außerdem der Netzwerk-Modus, in dem maximal sechs Spieler einander die Rücklichter zeigen können. An das atmosphärische „Drumherum" wurde natürlich auch gedacht: rockige Audio-Tracks auf der CD begleiten das Rennen, und zahlreiche gerenderte Zwischensequenzen - teilweise sogar innerhalb der Menüs - werten das Spiel zusätzlich auf. Gespielt werden kann Battle Race mit Joystick und Tastatur, am bequemsten wirkt allerdings die Gamepad-Steuerung. Wem die Steuerung durch die 3D-Bewegungsfreiheit etwas zu kompliziert wird, kann Battle Race durch Abschalten der vertikalen Bewegungen auch in ein „normales" 2D-Rennspiel verwandeln.

Thomas Borovskis ■

AB INS ALL!

30 Jahre Star Trek! Zur Feier gibt's Action ohne Ende: intergalaktisch-interaktive Abenteuer in Serie. Jedes Stück ein Sammlerexemplar. Sie haben das Kommando. Fortsetzung folgt.

STAR TREK 30 YEARS

Adventure

Deep Space Nine Harbinger

Alarmstufe Rot! Rätselhafte Drohnen greifen „Deep Space Nine" an. Als tirrionischer Abgesandter müssen Sie zahlreiche Kämpfe durchstehen und Rätsel lösen. Hier sind die fähigsten Leute gefragt. Zur Entspannung gibt's einen Drink an Quark's Bar oder ein schnuckeliges Weltraumabenteuer auf dem Holodeck.

STAR TREK DEEP SPACE NINE HARBINGER® & ©1996 Paramount Pictures. All rights reserved. Game Design & Software Code ©1995 Viacom International, Inc. All rights reserved.

- Original-Stimmen und -Figuren der erfolgreichen TV-Serie!
- Anhand von Original-Sets und speziell angefertigten Aufnahmen erstellte Grafiken!
- Grafik und Sound sind den Regeln der Serie für Bildausschnitte, Kamerawinkel, Effekte etc. angepaßt.

„... die abwechslungsreiche Handlung liegt über dem Durchschnitt der Fernsehserie." Boris Schneider, PC-PLAYER

Star Trek: Klingon

Sprechen, denken, kämpfen wie ein Klingon! Dieses schonungslose Trainingsprogramm bringt es Ihnen bei. So sind Sie fit genug, einen Mord zu rächen und ein Komplott unter den Klingonen aufzudecken. Tun Sie Ihr Bestes, denn die Konsequenzen Ihres Versagens sind tödlich.

©1996 Simon & Schuster Interactive, a division of Simon & Schuster, Inc. STAR TREK® and ©1995 Paramount Pictures. STAR TREK® and related marks are trademarks of Paramount Pictures.

- Erstmals neue Video-Technik in Spitzenqualität.
- 3 CD-ROMs voller FMV-Sequenzen ergeben 90 Min. Spielzeit.
- Regie: Jonathan Frakes. Robert O'Reilly als Gowron.

Rollenspiel
Interaktiver Film

„Selten wurde ein derart hoher Aufwand für die Dreharbeiten eines Computerspiels betrieben." PC-PLAYER

zu haben auf PC CD-ROM und MAC CD-ROM

Infos, News, Facts – Die Star Trek Hotline: 0190 - 19-17 01
(12 Sekunden = 23 Pfennig DeTe Medien)
BTX: *3400037#

DISTRIBUTED BY CIC

SIMON & SCHUSTER INTERACTIVE

Der Vertrieb der Produkte von Viacom New Media und Simon & Schuster Interactive erfolgt im deutschsprachigen Raum über die Firmen CIC, Funsoft (Rushware GmbH, Profisoft GmbH) und Markt & Technik. **Alle Produkte im Handel (z. B. Warenhäuser, Unterhaltungs-Elektronik-Shops, PC- und Software-Shops, Buchhandel usw.) erhältlich.**

VIACOM NEW MEDIA™

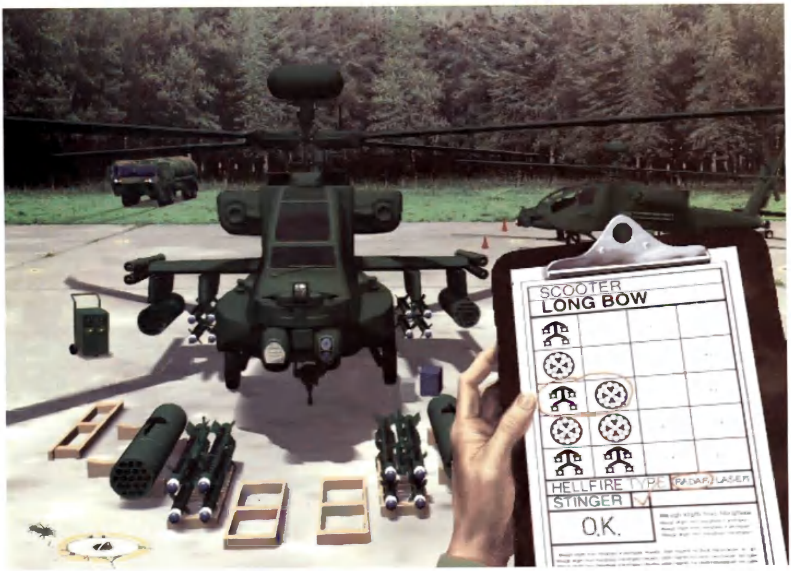

AH-64D Longbow

Häuptling der Apachen

Die Zusammenarbeit von Electronic Arts mit dem auf Militär-Themen spezialisierten Verlag Jane's konnte bereits letzten Monat mit dem Erstlingswerk Advanced Tactical Fighters mehr als nur einen Achtungserfolg verbuchen. Diesen Monat präsentiert uns Jane's - diesmal zusammen mit der EA-Tochter Origin - die seit langer Zeit heißerwartete Hubschraubersimulation AH-64D Longbow.

Ukraine, November 1996. Der frischgewählte russische Präsident Wladimir Schirinowskij ist einer der wenigen Politiker, die ihre Wahlversprechen halten möchten. Um Rußland wieder zu ehemaliger Macht zu verhelfen (wie er es der Bevölkerung vor der Abstimmung versprochen hat), wählt er militärische Mittel zur Expansion des Staatsgebietes. Das erste Opfer ist die Ukraine mit ihren alten sowjetischen Rüstungsgerätschaften und dem Schwarzmeerhafen Sewastopol. Da die EU und die UNO diesem Treiben tatenlos zusehen, sieht sich Schirinowskij ermutigt, sich weiter westwärts zu bewegen. Als sich seine Truppen an der polnischen Grenze sammeln, wird es den westlichen Bündnissen zuviel: Man wagt die militärische Konfrontation mit dem Aggressor.

Viel zu tun

So beginnt die Kampagne, in der der Spieler als Hubschrauberpilot seine Karriere beginnt. Basierend auf vergangenen Kriegen, in denen Hubschrauber stets eine entscheidende Rolle gespielt haben, hat der Fach-Verlag Jane's Information Group eine Reihe realistischer Missionen zusammengestellt, die den Verlauf dieser fiktiven Auseinandersetzung schildern. Als Pilot des Kampfhubschraubers AH-64D Longbow „Apache" hat der Spieler dabei die Aufgabe, feindliche Linien aufzuklären, im Hinterland feindliche Stellungen zu erkunden und Rot-Kreuz-Fahrzeuge zu beschützen. Aber auch die umfangreiche Bewaffnung muß von Zeit zu Zeit einge-

setzt werden: Wird man vom feindlichen Radar erfaßt, machen sich meist sofort einige feindliche Hubschrauber auf den Weg, oder die Flugabwehrstellungen zeigen, daß mit ihnen nicht zu spaßen ist. Dank der hochentwickelten Elektronik und des (simulierten) Kopiloten genügt einiges Knopfdrücken, um sich und seinen Helikopter der Gefahr zu entledigen. Mit den trickreich verteilten Objekten und den einigermaßen abwechslungsreichen Landschaften sind Origin einige sehr spannende Missionen gelungen. Da man in dem Spiel nicht einen Charakter aus einem Drehbuch repräsentiert, sondern nur einen von vielen Hubschrauberpiloten, fühlt man sich nicht so stark in das Spiel hineinversetzt, wie etwa in Strike Commander oder seinem Nachfolger. Origin hat es dennoch verstanden, dem Spiel so etwas wie „Stimmung" oder Atmosphäre zu verpassen.

Mit dem animierten Hauptbildschirm hat man Zugriff auf alle Bereiche der Simulation. Ungewöhnlich ist die Aufteilung in Kampagne und historische Einsätze.

Rüstungsexperten

Der reiche Erfahrungsschatz der Jane's Information wurde von Origin nicht nur für das Design eines fiktiven Krieges genutzt. Auch der Golfkrieg und der Panamakonflikt wurde in handliche Missionen verpackt und als Kampagnen in die Simulation integriert. Da man auch bei den Details freundlicher und feindlicher Einheiten wie Design, Bewaffnung, Reichweiten etc. auf hochwertiges Material zugreifen konnte, ist die Simulation in weiten Teilen äußerst realistisch geraten. Vor allem dem Flugmodell des Apache wurde große Aufmerksamkeit zuteil, was in erster Linie verzweifelte Spieler zur Folge haben wird: kaum eine Hubschraubersimulation ist auch nur annähernd so schwer zu fliegen. Der Schwierigkeitsgrad liegt zwischen Gunship 2000 und Virgins Werewolf KA-50, allerdings entscheidet bei AH-64D Longbow auch noch die Hardwareausstattung über das Leid des Spielers. Wer einen 4-Button-Joystick mit Schub- und

Bereiche mit zahlreichen Gebäuden und Fahrzeugen sind in den eigentlichen Missionen leider nur selten zu sehen. Das Trainingsareal zeigt, was technisch möglich wäre.

Während man im VGA-Modus die Cockpitelemente nur schlecht ablesen kann, wirkt im SVGA-Modus die Landschaft noch weitaus pixeliger.

Flugschule

Da auch ein moderner Kampfhubschrauber mit seinen elektronischen Flughilfen alles andere als einfach zu fliegen ist und Jane's nicht auf eine möglichst realistische Simulation verzichten wollte, sollte man vor seinen ersten Kampfauftrag einige Stunden Training setzen. Das mit Informationen vollgepfropfte IHADSS, die Flugphysik und die x-fache Tastaturbelegung werden zwar auch im ausgezeichneten Handbuch erklärt, in der ins Spiel integrierten Flugschule bekommt man in sieben Lektionen das Fliegen jedoch von einem geduldigen Fluglehrer erklärt. Geflogen werden einfache Trainingsmissionen, eine deutsche Stimme erklärt dabei die Bedienungselemente und was gerade um den Hubschrauber herum passiert. Leider werden nicht alle Bedienungselemente erläutert, aber auch so ist die Flugschule eine wertvolle Hilfe.

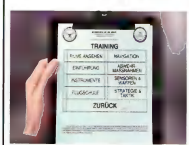

Aufgeteilt in 7 Lektionen werden die Grundlagen des Helikopterfliegens erklärt. Auch die Bedienung der Waffensysteme fehlt nicht.

Mit Hilfe der gelben Rahmen werden die einzelnen Cockpitelemente erklärt. Die Sprachausgabe wurde dazu komplett eingedeutscht.

Die beiden militärischen Auseinandersetzungen, in denen der Apache eine wichtige Rolle einnahm, wurden in einzelne Missionen zerlegt.

Ruderkontrolle besitzt, ist fein raus; jede andere Hardwarelösung verlangt ständiges Tasten-Suchen auf der Tastatur. Diese wird ohnehin recht häufig verwendet, da die teilweise etwas umfangreichen Missionen die Kommunikation mit Flügelmännern oder der Artillerie nötig machen. Auch das mächtige Helmdisplay IHADSS benötigt zur völligen Entfaltung seiner Fähigkeiten umfangreiche Konfigurationstätigkeiten des Piloten, und auch die beiden Multifunktionsanzeigen im Cockpit sind nicht mehr nur reine Sichtgeräte - immerhin lassen sich diese auch mit der Maus (!) konfigurieren.

„Wechseln Sie zwischen TADS ACQ und FCR ACQ"

Mit der Übersetzung der Sprachausgabe und vor allem des Handbuches hat man sich bei Origin sehr viel Mühe gegeben. Zwar machen die zahlreichen englischen Abkürzungen das Lesen nicht eben angenehm, da aber wirklich jedes relevante Detail des Spiels erläutert wird, stößt

Das Cockpit enthält die wichtigsten Information digital und analog. Die digitalen Anzeigen lassen sich sogar mit der Maus bedienen.

man während der Missionen nie auf unliebsame Überraschungen. Über den Fortschritt der aktuellen Mission gibt im allgemeinen die Sprachausgabe Auskunft. Sowohl der Hubschrauber selbst als auch die Einsatzleitung und die Flügelmänner teilen sich sprachlich mit und geben Informationen und Anweisungen weiter. Die jederzeit abrufbare Landkarte wird ständig aktualisiert und dient nur der groben Orientierung - eigentlich eine Aufgabe für den Co-Piloten. Dessen Aufgaben übernimmt der Computer, so teilt er ständig die möglichen Ziele in Prioritätsklassen ein, organisiert die Wegpunkte, bedient die Abwehrmaßnahmen, lobt den Piloten bei guten Schüssen etc.

Der Hubschrauber im Einsatz

Beispielhaft für die vielen unterschiedlichen Missionen, die auf den Simulationspiloten warten, ist hier eine typische, einfach aufgebaute Angriffsmission beschrieben. Aufklärungsflüge, Eskorten alleine oder mit Flügelmann oder beliebige Kombinationen daraus machen die Vielfalt der Simulation aus.

Im Zielgebiet identifiziert das Radar die gegnerischen Einheiten als gelandete Hubschrauber. Die Einsatzleitung verlangt deren Zerstörung.

Die mit den Zielkoordinaten versorgte Infanterie übernimmt den Job. Alternativ hätte der Wingman die Arbeit übernehmen können.

An den Wegpunkten entlang fliegt man im extremen Tiefflug in Richtung des Zielgebiets, die Einsatzkarte dient dabei der Orientierung.

Feindliche Stellungen am Wegesrand läßt man dabei unbehelligt liegen, um sich nicht zu früh verraten und den feindlichen SAMs auszusetzen.

Abwechslungsreich

Um den Spieler bei Laune zu halten, wird einem bei AH-64D Longbow einiges geboten. Neben dem Training, das jedem Piloten anzuraten ist, gibt es die Instant-Action, bei der auf Zufallsbasis eine Mission zusammengestellt wird, die Einzelmissionen, die nach den Wünschen des Spielers erstellt werden, die historischen Panama- und Irak-Kampagnen, bei denen die Missionen einzeln anwählbar sind, sowie die oben angesprochene Kampagne Polen-Ukraine. Die Story entwickelt sich Schritt für Schritt, vor jeder Mission geben Fernsehnach-

letzt im handel!
...oder direkt bei cdv:

0721 / 972240

good news for you!

CompuServe: 100022,274
Mailbox: 0721/72014
Internet: http://www.cdv.de
T-Online: *CDV#

CDV Software GmbH

Astro Star 5.0 CDR3213

Mit Astrostar können Sie Ihr persönliches Horoskop / Persönlichkeitsanalyse erstellen und ausdrucken. Test in Fachzeitschrift XIMUS: "Einfach sensationell" • Horoskop • Drinkautomat • Partnerschaft • Prognose • Statistik • Deutungstexte...

DM 49.95

Dr. Hardware Sysinfo CDR2127

Den bekannte PC-Analyseprogramm für Anfänger und Profis - jetzt mit folgenden neuen Features: • Plug&Play-Bios Detailinformationen • erweiterte PCI-Analyse • erkennt synchronen, asynchronen + Pipeline Burst Cache • Alles-auf-einen-Blick-Analyse • erweiterte Analyse von div. Chipsätzen und vieles mehr!

DM 29.95

TYRIAN CDR3013

"Für mich ist TYRIAN das derzeit beste Shoot' em Up auf Pcs." - N.Ernst, PC Player 3/96

Tyrian ist ein großartiges Shoot'em-Up-Spiel, das speziell für PCs entwickelt wurde. Lassen Sie sich von unglaublichen Grafiken und verrückten Waffensystemen überraschen. Exklusive CD-Version mit über 60 Super-Levels!

DM 89.95

MOD 4 WIN CDR3001

MOD4WIN ist ein Abspieler für digitale Musikstücke, wie sie in großer Anzahl z.B. auch im Internet zu finden sind.

Unterstützt MOD, NST, WOW, OKT, STM, S3M, GSS, FAR und MTM.

Mit mehr als 3000 Songs!

DM 49.95

IKARUS Deutsches Recht CDR2898

...ist ein leicht zu bedienendes Recherche-System. Suchen Sie nach Schlagwörtern, Gesetzen oder Textpassagen in den einen oder allen Gesetzen. Die "Fundstellen" können markiert und gespeichert werden. Im Text vorkommende Verweise (§512) können direkt eingesehen werden. Alle Texte sind im ASCII-Format gespeichert. **Insgesamt 50 Gesetze+Verordnungen!**

DM 49.95

WinSkat (Vollversion) CDR3014

Endlich können Sie Skat spielen, üben, gewinnen und verlieren - wann immer Sie wollen! Und nicht nächsten "realen" Skat mit den Freunden vorher üben! Sie vom Anfänger zum Zocker-König! Zusätzlich zu den DSkV-Turnierskatregeln können Sie eigene Regeln aufstellen.

Mit Sprachausgabe!

DM 49.95

IKARUS Translator PRO CDR2148

Übersetzen Sie IKARUS formatierte Texte aus und in die Sprachen Deutsch, Englisch, Französisch, Spanisch, Italienisch, Portugiesisch und Latein, wobei die mitgelieferten Datenbanken selbst erweitert werden können. Das Programm kann aber auch ganz einfach als Textverarbeitung oder Nachschlagewerk genutzt werden.

DM 49.95

MEGA-SPIELE zum MINI-PREIS!

CDR3018 CDR3017 CDR3016

One Must Fall DM 29,95
Jazz Jackrabbit DM 34,95
EPIC PINBALL DM 29,95

IKARUS Börse PLUS CDR2840

Endlich ist es privaten Anlegern und Profis möglich, das Börsengeschehen kostenlos zu verfolgen. Führen Sie in kürzester Zeit aus tausenden von Wertpapieren die für Sie interessanten heraus. Über das IKARUS Terminal können Modemberechtigte täglich ca. 30 Wertpapierkurse aktualisieren. Werden Sie zum Börsenprofi!

DM 49.95

Astrologie PUR! CDR2132

Was wissen die Sterne über Sie? Erfahren Sie mehr über Ihren Charakter, Vorgesetzten u. Zukunft! Über 75 Shareware-Programme: Horoskop, Geburtsdiagramm, Persönlichkeitsanalyse, Kartenlegen...

DM 19.95

Schach MANIA CDR2131

Schach dem Computer! Diese umfangreiche Spielesammlung ist eine wahre Fundgrube für Schachspiele und Trainingsprogramme. Es erwarten Sie mehr als 70 Shareware-programme. Trainieren Sie am Heimo PC - wann Sie wollen!

DM 14.95

System Lotto 4.0 CDR2140

Der beliebte Lottoanzeiger - jetzt neu in der Version 4.0

- Mehrfachsysteme und mehrere Mitspieler
- beliebige Primärsysteme
- umfangreiche Online-Hilfe
- Fehlerprüfung

DM 39.95

CDV Software GmbH • Postfach 2749 • 76014 Karlsruhe • **Telefon: (07 21) 9 72 24-0** • Fax: (0721) 9 72 24-24

Alle Preisangaben zuzüglich Porto & Verpackung. Angebot freibleibend. Druckfehler vorbehalten.

Das gesamte Wissen der Jane's Information Group läßt sich auch in multimedialer Form abrufen. Die Datenblätter enthalten wertvolle Informationen.

Das umfangreiche Videoarchiv von Jane's Information Group kann auch mit echten Fernsehaufzeichnungen aus dem Golfkrieg aufwarten.

richten den aktuellen Stand der Dinge wieder. Überhaupt sind auf den zwei CD-ROMs eine Menge Filme zu sehen: neben den Nachrichten einige Schulungsvideos und offenbar auch Videos, mit denen bei Flug-Shows für den Helikopter geworben wird.

Landschaften nur für Jets

Neben der Berechnung der aktuellen militärischen Situation, der Tätigkeiten des Co-Piloten, dem Flugverhalten des Helikopters und einigen anderen Dingen hätte der Prozessor noch eine Menge Grafik zu erstellen - damit wäre er allerdings überfordert. So bestehen die Landschaften nur aus riesigen, texturierten Polygonen, die einzigen markanten Erhebungen sind Feindobjekte oder die heimische Basis. Bäume, hinter denen man sich verstecken könnte, komplexe Dörfer und Städte sucht man vergebens - für eine Hubschraubersimulation eine fast unverzeihliche Unterlassungssünde. Die Grafikengine wurde anscheinend unverändert aus der Flugsimulation ATF übernommen, doch was aus hochfliegenden Jets realistisch genug aussieht, wirkt im langsamen Tiefflug eines Hubschraubers sehr trist und macht darüber hinaus eine Orientierung sehr schwierig. Aktiviert man also alle Details, sind nur die Bodentexturen feiner und der Rechner fängt fast hörbar das Keuchen an, viel zu sehen bekommt man dadurch trotzdem nicht. Im SVGA-Modus, der naturgemäß noch mehr Rechenpower benötigt, sieht man die Leere noch viel genauer; zum Ausgleich lassen sich die sonst etwas pixeligen Instrumente ausgezeichnet ablesen.

Die perfekte Tarnung der Gegner macht dem Piloten das Leben schwer. Selbst auf Ebenen sind die farblich angepaßten Objekte kaum zu erkennen.

Geduldsfrage

Diese Hubschraubersimulation hat nichts mit einem Actionspiel wie Comanche zu tun. Wer also nur ein außergewöhnliches Ballerspiel sucht, ist mit AH-64D Longbow schlecht beraten. Es fällt nämlich keineswegs leicht (dies ist auch auf die triste Grafik zurückzuführen), eines der vielen einsamen Ziele links liegen zu lassen, die Einsatzleitung duldet keine Verstöße. Möchte man dagegen sein fliegerisches Können und darüber hinaus seine Zurückhaltung am Feuerknopf und seine starken Nerven unter Beweis stellen, dann kann man bei Longbow getrost zugreifen.

Harald Wagner ■

Statement

Mit AH-64D Longbow ist die erste reinrassige Simulation auf meinem Schreibtisch gelandet, die trotz oder vielleicht wegen des pedantischen Realismus echten Spielspaß liefert. Die Missionen können mindestens soviel Spannung bieten wie die des Comanche, ohne dabei gleich in eine Ballerorgie zu verfallen. Ein besonderes Lob gebührt auch der Flugschule, die einem die komplexe Materie schnell und verständlich nahebringt. Warum Origin - eigentlich noch nie besorgt um fehlende Computerleistung - die Grafik derart vernachlässigt hat, bleibt mir ein Rätsel.

Da der AH-64D Longbow kein Jagdhubschrauber ist, sollte man seine Gegner, vor allem Helikopter und FlAKs niemals so nahe an sich heranlassen.

SPECS & TECS

VGA	Tastatur
SVGA	Maus
DOS/WIN 3.1	Joystick
WIN 95	SoundBlaster
HD 36 MB	General Midi
CD 1133 MB	Audio

REQUIRED
Pentium 60, 8 MB RAM, DoubleSpeed-CD-ROM

RECOMMENDED
Pentium 100, 16 MB RAM, QuadSpeed-CD-ROM

MULTIPLAYER
keine Multiplayer-Option

RANKING

Simulation

Grafik	75%
Sound	85%
Handling	73%
Spielspaß	84%
Spiel	deutsch
Handbuch	deutsch
Hersteller	Origin
Preis	ca. DM 100,-
CD-Advantage	gut

SPANNENDER ALS TELEFONSEX

gearheads

Aufziehen, loslegen, durchdrehen – Cool bleiben

Die EG-Spieleminister: Das Spielen von Gearheads kann zu Schweißausbrüchen, Haarausfall und Nervenzusammenbrüchen führen. Es wird dringend davon abgeraten, sich mit diesem Spiel über einen längeren Zeitraum zu beschäftigen.

PC Player 6/96:
Gearheads ist ein herrlich schräger Spaß.

Power Play sagt: Könnte einen ähnlichen Sucht-Effekt entwickeln wie Tetris.

Thomas Morgan von PC-Spiel sagt:
Echt cool! Endlich mal was völlig neues – Darauf haben wir lange gewartet!

Oliver Bosch von Limit sagt:
Echt abgedreht! Echt anders! Echt toll!

PC-Power 6/96: Ein nervenaufreibendes Strategiespiel, das immer wieder mit neuen Überraschungen aufwartet.

PC Action 6/96: Power-Ups, Geheimlevel und Zusatzleben geben einer rundum gelungen umgesetzten und vor allen frischen Spielidee den letzten Feinschliff.

Next Level 7/96: Das geniale Spielprinzip fasziniert und fesselt auf Anhieb. Extrem empfehlenswert!

PC Games sagt:
origineller Action-Spaß für Strategen.

http: //www.philipsmedia.com/media/games

©1996 Philips Media and RGA Interactive Inc.

PHILIPS

Im Exklusiv-Vertrieb von BOMICO

PC & MAC CD-ROM

Speed Haste

Getriebeschaden

Speed Haste ist eigentlich ein alter Bekannter. Das spanische Programmierteam Friendware machte mit Speed Haste zum ersten Mal vor vier Monaten auf sich aufmerksam. Damals wurde es noch als Shareware vertrieben, ein überwältigender Erfolg blieb dadurch aus.

Durch die Cockpit-Ansicht wird das Spiel realistischer - aber auch sehr viel schwieriger! Das Fahrverhalten des Wagens läßt sich leider nicht so leicht einschätzen und man wird mit Schleudermanövern konfrontiert.

Jetzt wird das Spiel von Electronic Arts vertrieben, ein klares Indiz dafür, daß Speed Haste gegenüber Bleifuß & Co. konkurrenzfähig ist. Speed Haste macht zu Beginn einen ausgezeichneten Eindruck: acht verschiedene Rennstrecken überzeugen durch eine ansprechende Optik und viele reizvolle Kurseigenschaften, wie zum Beispiel enge Schikanen und schnelle Kurvenkombinationen. Unterteilt sind die einzelnen Parcours in drei unterschiedlich anspruchsvolle Kategorien (Beginner, Amateur, Pro), und auch die zur Verfügung stehenden Vehikel (sechs Formel 1-Boliden, sechs StockCars) werden in diese drei Klassen eingeordnet, jeweils noch einmal unterteilt in Fahrzeuge mit Automatik- und Schaltgetriebe.

Zusammen mit den zahlreichen Spielmodi (zum Beispiel: Einzelrennen, Meisterschaft, zwei Spieler über Split-Screen, Netzwerk oder Modem) wurden fast alle Voraussetzungen für den „Burn-Out am Bildschirm" geschaffen. Nur ein Manko trübt den durchaus positiven Gesamteindruck und schmälert den Spielspaß: Speed Haste ist selbst für blutige Anfänger keine allzu große Herausforderung! Nach einem knapp zehnminütigen Probespiel kann fast jeder halbwegs talentierte Tastatur-Rennfahrer die höchste Schwierigkeitsstufe meistern. Dadurch sinkt die Motivation erheblich, auch wenn man sich immer noch auf die Jagd nach neuen Rundenrekorden machen kann. Auf Dauer ist das jedoch eher unbefriedigend.

Die StockCars lassen sich nur mit viel Fingerspitzengefühl steuern.

Die Formel 1 macht bei Speed Haste noch den besten Eindruck.

SVGA ab 133 MHz

Der Grund für den äußerst niedrigen Schwierigkeitsgrad ist in erster Linie die kinderleichte Steuerung. Während die Formel 1-Wagen perfekt auf der Straße liegen und niemals ausbrechen, schleudert das Heck eines StockCars schon bei der kleinsten Lenkbewegung. Daher läßt sich das Verhalten der Boliden sehr schnell ausrechnen, mit unvorhersehbaren Situationen wird man kaum konfrontiert.

Die Grafik sorgt für zwiespältige Meinungen. Die Engine ist unter VGA sehr schnell, unter SVGA unspielbar - aber das ist ein Problem, mit dem auch alle anderen Rennspiele zu kämpfen haben. Der Hauptkritikpunkt: auf „Schmankerl" wie beispielsweise vorbeifliegende Hubschrauber oder Flugzeuge wurde gänzlich verzichtet und Höhenunterschiede innerhalb einer Rennstrecke sucht man ebenfalls vergebens.

Oliver Menne ■

Statement

Speed Haste kommt leider ein paar Monate zu spät. Bleifuß und Destruction Derby machen auf Dauer einfach mehr Spaß, ist der Schwierigkeitsgrad dieser beiden Spiele doch sehr viel ausgewogener. Friendware hat mit Speed Haste ein technisch durchaus überzeugendes Produkt entwickelt, das leider aufgrund des recht eintönigen Gameplays hinter der starken Konkurrenz zurückbleibt. Trotzdem handelt es sich um ein gelungenes Debüt.

SPECS & TECS

VGA	Tastatur
SVGA	Maus
DOS/WIN 3.1	Joystick
WIN 95	SoundBlaster
HD 7 MB	General Midi
CD 7 MB	Audio

REQUIRED
486 DX-33, 4 MB RAM, SingleSpeed-CD-ROM

RECOMMENDED
Pentium 60, 8 MB RAM, SingleSpeed-CD-ROM

MULTIPLAYER
2 Spieler über Splitscreen, Netzwerk, Modem

RANKING

Rennspiel	
Grafik	70%
Sound	71%
Handling	88%
Spielspaß	60%
Spiel	englisch
Handbuch	englisch
Hersteller	Friendware
Preis	ca. DM 100,-
CD-Advantage	ungenügend

erobern?

entdecken?

Wie Sie es machen

bleibt Ihnen überlassen

Fordern Sie mal wieder Ihren Kopf heraus! Jetzt haben Sie die Gelegenheit dazu:

Conquest of the New World

Entwickeln Sie Ihre eigene Strategie zur Entdeckung, Eroberung und Kolonialisierung von Amerika.
Und versuchen Sie sich an den Problemen und Gefahren, denen auch schon Cortez und Pizarro ausgesetzt waren. Vor Ihnen sind schon viele gescheitert - können Sie es schaffen?

Conquest of the New World
das Strategie-Spiel

Jetzt erhältlich für
PC CD-ROM

Interplay™

DISTRIBUTED BY
Acclaim®
Entertainment GmbH

Conquest of the new world and the Interplay logo are trademarks of Interplay Productions. All rights reserved.

DAS HÄRTESTE RENNEN
IHRES LEBENS
FINDET NICHT AUF
EINER STRASSE
STATT!
Limited Edition
incl.
BATTLE PAD
2nd
Soft Enterprises
Ikarion Software GmbH · Bahnhofstr. 18-20 · 52064 Aachen
Telefon: (0241) 470 150 · Fax: (0241) 470 15 25 · http://www.ikarion.com

Leserbriefe schicken Sie bitte an folgende Anschrift:
Computec Verlag
Redaktion
PC Games
Leserbriefe
Isarstraße 32
90 451 Nürnberg

Sinnwahrende Kürzungen behält sich die Redaktion vor.

DTD

Hallo Rainer,
ich lese Eure Zeitschrift nun bereits seit einigen Jahren und habe bisher keine andere Zeitschrift gefunden, die für knapp 10 Mark fast 200 Seiten und eine mit Spielen und Demos prall gefüllte CD-ROM bietet. Außerdem stimmen Eure Beurteilungen ziemlich gut überein mit den meinigen (jedenfalls bei den Spielen, die ich käuflich erworben habe). Nun habe ich aber eine Frage, die Dich persönlich betrifft. Wo ist „Down the Drain" geblieben? Eine der besten Rubriken der Geschichte der Zeitschriften ist einfach verschwunden? Es kann doch nicht sein, daß alle Softwarefirmen so viel Angst vor Dir und DTD haben, daß sie keine schlechten Spiele mehr produzieren... Wenn es in Deiner Macht liegt: Bitte bringe DTD zurück. Ich glaube, daß nicht nur ich, sondern viele Leser DTD vermissen. Ansonsten, macht weiter so. Viele Grüße
Marc Weichhold

Meine Erklärung mag unglaubwürdig klingen - ist aber durchaus ernst gemeint. Ein Spiel, das würdig ist für DTD, sollte eine Wertung von deutlich weniger als 15% haben. Und genau da liegt das Problem! Offensichtlich scheinen die Programmierer inzwischen bessere Arbeitsbedingungen zu haben. Es erscheinen wirklich so gut wie keine Spiele mehr, die so abgrundtief schlecht sind! Niemand bedauert das mehr als ich.

Petralogie

Hallihallöchen Rainer!
Na laß mal sehen! Also irgendwie... nein... oder? Ach was! Nein, ich kann in Petras Gesichtszügen auf der „What's up"-Seite nicht die geringsten Hinweise auf irgendetwas Verkrampftes finden. Das ist doch oberprofessionell. Ist dies nicht ein herzerwärmendes, eisbergschmelzendes Lächeln? Also ich bin schon dünnflüssig. Ich folge hiermit dem Aufruf von Andy und schließe mich der Protestwelle gegen diese Zurückhaltung von „Petramaterial" an. Da ich bezweifle, daß wir (die PM-Fans) eine Marginalexistenz führen, empfehle ich Euch dringend, über ein Lichtbild Eurer Redaktionsblume nachzudenken, bevor ein Volksbegehren daraus wird. Es muß ja nicht unbedingt ein Poster sein. Die Opferung einer einzigen Seite täte es auch schon. Um nun einem Aufruf nach intelligenterem Papierverbrauch Deinerseits prophylaktisch entgegenzuwirken, sei abschließend gesagt, daß Briefe mit „Petrainhalt" bei vielen Lesern sicherlich mit zu den amüsantesten gehören.
Möge der Saft mit Euch sein:
Lukas

Fein, daß Du mir die Arbeit abgenommen hast, krampfhaft nach einem Vorwand zu suchen, um dieses Thema wieder aufzuwärmen. Nicht nur (bisher) 22 Leser wollen das „Petraposter", auch verschiedene Mitarbeiter der Redaktion wären nicht abgeneigt. Petra hat sich in einer ihrer wenigen schwachen Stunden hinreißen lassen, mir zu versprechen (ich hab es schriftlich, Petraleinchen! Leugnen zwecklos!!), daß wenn mindestens 1.000 Leser sich für das Poster aussprechen (ja - verunglückter Satzbau. Ich bin in Eile!), ihre Weigerung als null und nichtig zu betrachten wäre. Nun ist es ja nicht so, daß ich da etwas manipulieren will. Und wenn ich jedem zehnten Einsender einer diesbezüglichen Bemerkung irgendein Spiel zurückschicke, soll das höchstens eine klitzekleine Motivation sein. Doch die Bitte, mich doch in meinem „gerechten Kampf" zu unterstützen und die Aussicht auf ein Game soll Euch zu nichts verleiten. Falls schon Augenbrauen drohend in die Höhe schnellen (nein Petra, Deine zählen hier nicht!) möchte ich noch betonen, daß wir hier absolut nicht frauenfeindlich sind. Im Gegenteil! Wir (natürlich auch ich) schätzen Petra als duften Kumpel, fachlich kompetente Kollegin, und sie kann einfach alles (selbstverständlich nur, wenn es ihr den Kram paßt). Mit ihr kann man Pferde stehlen, jedoch macht sie einen lausigen Kaffee. Allerdings sollte dieser duften Kumpel möglichst bald auf einem „Aufklapp-Poster" prangen! Ihr werdet mich doch nicht hängen lassen? Bei meinem mickrigen Verdienst muß man sich eben etwas einfallen lassen, um auch ein bißchen Spaß zu haben.

Fortschritt

Hallöchen, liebe Häuptlinge der tausend Worte,
nachdem ich ja anfänglich mit Eurer Heft-CD sehr zufrieden war (gutes Preis-Leistungs-Verhältnis) und mit Hilfe eines Technikers auch die meisten von Euch veröffentlichten Spiele konfigurationsmäßig zum Laufen gebracht habe, mich so manche Stunde damit beschäftigte, meinen abgestürzten PC zu reaktivieren (wer hat schon immer 600 freie KBs unter Windows), statt mit aktiver Power in Eurem Silberling zu schnuppern, gezieme Euch langsam aber sicher eine gammelige Zitrone als Preis für regelmäßig verdorbene Vorfreude. Statt wie bisher am Monatsletzten das neue Heft zu erwerben, muß ich nun für lange Zeit auf die PC Games verzichten, um meinen „ein-Jahr-alt-und-schon-hoffnungslos-veraltet"-PC auf die 8 MB RAM zu bringen. Oder gar auf 16 - oder besser gleich auf 32 MB RAM! Auf dem Silberling der Ausgabe 5/96 war gerade ein einziges Spiel, welches mit 4 MB lief! Nun gut, der Preis des Heftes mit dem begehrten Silberling ist ja nicht so hoch wie die zu erwartende Spielfreude - könntet Ihr argumentieren. Sullbhit! Ist ja nicht das erste Mal!! Beim ersten Mal habe ich noch gedacht, läßt Du einfach die CD in der Box, bis die Kiste aufgerüstet ist. Nun aber, nachdem sich wiederholt

zeigt, daß Ihr wohl mit Leuten, die sich nicht jedes Jahr einen neuen PC erlauben können, nichts mehr zu tun haben wollt, bleibt mir - und bestimmt vielen Mitstreitern unter den 4 MBs nichts weiter übrig, als zu einer anderen Zeitschrift zu wechseln. Mit freundlichen Grüßen: Rainer Warmboldt

Warum ich? Warum wir?? Ich kann Deinen Unmut zwar verstehen, aber wir sind hier wahrhaftig der falsche Ansprechpartner. Wir saugen uns die Demos ja nicht aus den Fingern, sondern bekommen sie vom betreffenden Softwarehaus zur Verfügung gestellt. Und daß die meisten Spiele inzwischen eben 8 MB brauchen, ist nun mal eine Tatsache und hat eher etwas mit der Veränderung des Marktes zu tun, als mit böser Absicht. Es stimmt schon, daß die Programmierer inzwischen offensichtlich verlernt haben, sparsam mit Speicher und Prozessorpower umzugehen - warum sollten sie auch. Rechner sind inzwischen wirklich spottbillig geworden. Auch die Aufrüstung von 4 auf 8 MB (inzwischen wirklich unbedingt nötig) ist für die meisten kein Lustwandeln an den Eingangspforten des Armenhauses. Und wer das Wettrüsten nicht mitmachen will, muß sich eben mit älteren Spielen oder mit den letzten, welche mit 4 MB auskommen, begnügen. Das mag hart klingen - ist aber nicht unsere Schuld. Wir berichten nur über den Markt, machen ihn aber nicht.

Preisfrage

Hallo Rainer!
Nachdem ich die Leserbriefecke der letzten Ausgabe durchgelesen hatte, überfiel mich dieses Gefühl, dem Rest der Welt meine Meinung beibiegen zu müssen. Insbesondere der Brief von „Schoolboy" war das Tüpfelchen auf meinem i. Richtig ist, wie Du schon sagtest, daß in den meisten Microsoft-Programmen ein Haufen Kohle steckt, die den hohen Preis durchaus rechtfertigen. Aber was ist mit den ganzen anderen Programmen, die eigentlich nur eine Kopie des Vorgängers sind, und in die man nur andere Grafiken und einen fetzigen Sound eingepackt hat - siehe X-Com und viele andere. Und dann sind da noch andere, bei denen ich mich fragen muß, ob der Preis nicht aus der Luft gegriffen ist. Eine Skatsimulation für 130 Mark? Meiner Meinung nach müssen die Softwarefirmen mal ihre Preisstrategien gründlich überdenken. Ich weiß aus Erfahrung, daß bei Games, die die Schmerzgrenze von 90 Mark überschreiten, doch schon arg gezögert wird, bevor man zur Kasse schreitet. Kurzum - mich würde mal interessieren, wie die Leser und Du zu diesem Thema stehen. So, und nun noch schnell zu Carstens Brief: Keine Panik, mir geht es genauso. Du solltest mal einen Anti-Telekom-Tarifclub gründen. Sag mir bitte Bescheid - ich bin dabei. Ansonsten einen schönen Tag noch und bleibt so, wie Ihr seid (Tun wir. Wir haben auch keine andere Wahl. Anm. v. RR): Andreas

Bei der Preisfrage solltest Du bedenken, daß es sich bei den von uns genannten Preisen um den empfohlenen Verkaufspreis des Herstellers handelt. Das ist die Menge von Moos, die sich die Jungs so einbilden und gern hätten. Mit der Realität hat das oft nicht viel zu tun. Der sog. „Straßenpreis" ist meist in deutlich humaneren Regionen anzusiedeln - es lebe die freie Marktwirtschaft. Auch Versandhändler sind für gewöhnlich bereit, das Objekt der Begierde gegen ein recht mildes Scherflein zu liefern. Wenn Du dann noch ein wenig harren kannst, bekommst Du Dein Game meist schon für ca. 60% des empfohlenen Verkaufspreises. Einfach in den nächstbesten Laden zu rennen und sich das neueste Spiel mit Schaum vor den Nüstern zu greifen, ist sicherlich eine ruinöse Methode der Softwarebeschaffung. Aber ich gebe Dir recht, daß immer wieder Programme auftauchen, die ihren Preis eigentlich nicht rechtfertigen. Doch ob ich mir nun z. B. „Die Siedler II" (Straßenpreis ca. 70 Mark) gönne, ist meine Entscheidung, die ich auch lassen kann, wenn mir die Ausgaben dafür zu hoch erscheinen. Zudem bin ich der Meinung, daß man eigentlich so gut wie nie mehr als 90 Mark für ein Game ausgeben muß. Rechnen und Vergleichen kann da wesentlich hilfreicher sein, als über die Preise zu lamentieren.

Frauenfragen

Halli Hallo Rainer!
Ich habe mich dazu entschlossen, Dir diesen Brief (mit Ringen unter den Augen) zu schreiben, weil ich die ganze Nacht wach lag und über die PC Games 6/96 grübelte. Mit Entsetzen las ich die Seiten 152/153 dieser Ausgabe, auf denen die „Indiana Jones Desktop Adventures" vorgestellt wurden. Die darauffolgende Nacht fragte ich mich: „Ist dieses Spiel das lang ersehnte Indy 5-Adventure? Ich hoffe, Du kannst mir diese Frage beantworten.
Tschüß: Kristina

„Indy's Desktop Adventure" kann man zwar einen gewissen Unterhaltungswert nicht absprechen, jedoch ist es recht simpel gestrickt und hat eigentlich nichts mit den legendären Adventures zu tun. Es wird zwar irgendwann einen neuen „Indy-Film" geben, aber Lucas-Arts bestreitet heftig, daß auch ein neues Spiel geplant ist. Jedoch behaupten dunkle Gerüchte etwas anderes. Soweit die Facts... wir werden sehen. Und nun leg Dich hin und schlaf Dich aus. Gute Nacht: RR

Nachschlag

Zur Abwechslung steht diesmal mein Kommentar am Anfang eines Briefes, weil ich ihn eigentlich kommentarlos zur Diskussion stellen möchte. Ich warte gespannt auf Eure Reaktionen, denn dieser Brief spiegelt in keiner Zeile die Meinung der Redaktion wieder: RR

Hallo PC Games!
Seit einiger Zeit verfolge ich nun die Diskussion um das Thema Raubkopien, das sich mal wieder ungeahnter Beliebtheit erfreut - wie schon so oft. Ich habe schon sehr lange Raubkopien erstellt und verkauft, tue es immer noch und werde es auch weiterhin tun. Die Anzahl der Pseudonyme, unter denen ich in zahllosen Cracker-Demos aufgetreten bin, ist für mich schon unüberschaubar geworden. Ich möchte Euch nun gerne erklären, warum ich kopiere - auch wenn ich mir vorstellen kann, daß Ihr jetzt wahrscheinlich schon mit gerunzelter Stirn vor diesem Brief sitzt. Erstens: Man verdient eine Schweinekohle damit. Ich bin hauptberuflich - wenn man das so nennen kann - Student und als solcher natürlich nicht gerade gut betucht. Doch dank meiner zwei CD-ROM-Brenner, die auch nicht gerade billig waren, kann ich meine selbst zusammengestellten CDs in solchen Massen produzieren, daß ich sie zu Spottpreisen verkaufen kann, die mir immer noch einen irren Profit gewährleisten. Da ich nicht nur auf den PC beschränkt bin, sondern inzwischen auch für die großen Konsolen wie PlayStation und Saturn (die sind schwierig!) brenne, könnt Ihr Euch vorstellen, was sich da für ein Markt auftut. Zweitens: Es ist cool. Hey, na und? Was erwartet Ihr, ich bin 24! Was meint Ihr, was für eine Aufmerksamkeit man auf Parties gewinnt, wenn man derartige Stories zu erzählen hat wie ich. Drittens: Man erlangt ein ungeheures Wissen. Ohne mich hier groß aufblasen zu wollen, kann ich doch mit Genugtuung behaupten, noch auf kein Spiel gestoßen zu sein, das nicht zu cracken gewesen wäre. Ich möchte die Nächte nicht missen, in denen ich mit Freunden stundenlang vor dem Hex-Editor gesessen bin. Von den Fähigkeiten, eigene Intros oder Demos zu entwickeln, will ich gar nicht

LADEN: 60311 FRANKFURT-86668 KOBLENZ 53721 SIEGBURG
PAMPASGASSE 87 SCHLOSS STR. 16 KAISER STR. 16

LADEN: 53111 BONN MÜNSTER STR. 11

LADEN: 50676 KÖLN MATTIAS STR. 24

LADEN: 52062 AACHEN BLONDELSTR. 10

LADEN: 40211 DÜSSE WEINHAUSE 24

Joysoft

DIE WELT DER COMPUTERSPIELE

PC

	CD
Abuse (KD)	79.90
Aces of Deep Com. (KD)	89.90
AH 64D	
Langbow (KD) *	99.90
Airbus 2 (KD) *	89.90
Alien Odyssey (KD)	79.90
Alien Trilogy (DA) *	99.90
Aliens (KD)	84.90
Ancient Empires (KD)	99.90
Anvil of Dawn (KD)	89.90
Arcade America (KD)	89.90
Around Atlanta (KD)	49.90
Assault Riggs (DA)	89.90
ATF (KD)	89.90
Bad Mojo (KD)	89.90
Baldies (DA) *	79.90
Baphomets Fluch (KD) *	79.90
Baryon (DA)	69.90
Batman Forever (DA)	89.90
Battlecruiser 3000 AD (KD) *	79.90
Bernhard Langer Golf (KD)	79.90
Blown Away (KD)	99.90
Braindead 13 (KD)	79.90
Caribbean Deasster (KD)	89.90
Chaos Overlords (KD) *	89.90
Chronicles of Sword (KD)	89.90
Chronomaster (DA)	79.90
Civil War - Sierra (KD) *	89.90
Civilization 2 (KD)	89.90
Clayfighter 2 (DA)	99.90
Command & Conquer SVGA Win 95 (KD) *	89.90
Com.& Conquer 1 Data (KD)	29.90
Command & Conquer 2 (KD) *	89.90
Congo (DA)	59.90
Conquest of the New World (KD)	**89.90**
Cyber Judas (DA) *	89.90
Cyberia 2 (KD)	79.90
Cybersterm Win 95 (DA) *	89.90
D (KD)	99.90
Darker (DA) *	89.90
Darkseed 2 (KD) *	99.90
Dawn of Darkness (DA) *	89.90
Deathgate (KD) *	89.90
Deathkeep (DA) *	89.90
Der Couch (KD)	84.90
Der Planer 2 (KD) *	**89.90**
Descent 1 Level of World (DA)	19.90
Descent 2 (DA)	89.90
Descent 2 -Mission Builder (DA) *	49.90
Diabolo (KD)	89.90
Die Fugger 2 (KD)	89.90
Die Siedler 2 (KD)	79.90
Disney's Toy Story (KE)	109.90
Dungeon Keeper (KD) *	89.90
Earthworm Jim 1+2 (DA)	79.90
Ecco the Dolphin (KD)	59.90
Elder Scrolls 2 (KD)*	89.90
Empire 1 (KD) *	99.90
Euro 96 (KD) *	89.90
Euro Soccer 96 (KD) *	59.90
F 1 Grand Prix 2 (KD)	109.90
F 1 Grand Pr. Manager (KD)	69.90
F 1 Manager (KD)	89.90
F 1 Pole Position (KD)	99.90
Fast Attack (KD)	79.90
FIFA Soccer 96 (KD)	89.90

	CD
Fighter Duell (DA)	79.90
Front P.Sport Football 96 (KE)	79.90
Gabriel Knight 2 (KD)	79.90
Gene Wars (KD) *	89.90
Hardball 5 (DA)	89.90
Harvester (KD) *	109.90
Heart of Darkness (DA) *	99.90
Hexagon Kartell (KD) *	109.90
Hyperblade (KD) *	89.90
Into the Void (KD) *	99.90
Jetfighter 3 (DA) *	99.90
Judge Dredd (DA)	99.90
Land of Lore 2 (KD) *	99.90
Lighthouse 3D (KD) *	99.90
Little Big Adventure 2 (KD) *	99.90
Lost Admiral 2 (DA) *	89.90
Mad TV 2 (KD) *	89.90
Magic (KD)	89.90
Magic the Gathering (KD) *	89.90
Master of Orion 2 (KD) *	99.90
Matth. Sammer Soccer (KD) *	89.90
Mechtech Earthsiege 2 (DA)	89.90
Mission Critical (DA)	79.90
Monopoly (KD)	89.90
Moto X (DA) *	89.90
NBA Live 96 (KD)	89.90
NHL Hockey 96 (KD)	89.90
Normality (KD)	89.90
Offensive (KD) *	89.90
Olympic Games (KD)	79.90
Olympic Soccer (KD)	79.90
Outpost 2 (KD) *	99.90
Panzer General 2 (DA)	69.90
Pax Imperia 2 (KD) *	99.90
PGA Tor Golf Saingrass (DA) *	89.90
Phantasmagoria 2 (KD) *	99.90
Pinball 3D VCR (DA)	54.90
RAN Trainer 2 (KD)	89.90
Rebel Assault 2 (KD)	89.90
Red Baron 2 (KD) *	99.90
Renegade 2 (DA) *	69.90
Return Fire (DA) *	89.90
Riddle of Master Lu (KD)	89.90
Ripper (KD)	89.90
Rise of the Robots 2 (DA)	99.90
Rivers of Dawn (DA)	79.90
Schiratti Commander (DA)	79.90
Schlacht um Gettysburg (KD)*	89.90
Schleichfahrt (KD) *	99.90
Schwarzes Auge 3 (KD) *	89.90
Sensible Euro.Challenge (DA)	59.90
Sensible World o Soccer (KD)	69.90
Shanara (KD)	79.90
Shell Shock (KD)	69.90
Shivers (KD)	99.90
Silent Hunter (KD)	79.90
Silent Thunder (KD) *	99.90
Skat 2095 (KD) *	69.90
Space Bucks (KD)	79.90
Speed Haste (DA)	64.90
Star Control 3 (DA) *	89.90
Star Ranger (KD)	79.90
Star Trek- Deep Space Nine (DA)	79.90
Stonekeep (KD)	89.90
Streetfighter 2 Alpha (DA) *	69.90
Strike Base (KD)	79.90
Sukhoi SU 27 Flanker (KD)	79.90
Syndicate Wars 2 (KD) *	89.90

	CD
T-Mek (KD) *	79.90
Terminator Future Shock (KD)	79.90
Terra Nova (DA)	89.90
The Dig (KD)	89.90
The Pandorra Detective (DA) *	89.90
Theme Hospital (KD) *	89.90
Thexder (KD)	69.90
This Means War (KD)	89.90
Thundermawk 2 (KD)	79.90
Time Commando (KD) *	**89.90**
Top Gun (KD)	89.90
Tyrian (DA)	79.90
Urban Runner (KD) *	99.90
Urban Decay (DA) *	89.90
Warcraft 2 (KD)	89.90
Warcraft 2 Date (KD)	**29.90**
Warcraft 2 Data (KE)	59.90
Warhammmer Strategie (KD)	84.90
Warhawk (DA)	69.90
Wayne Gretzky All Stars (DA)	79.90
Wetlands (KE)	69.90
Wing Commander 4 (KD)	99.90
Wing Commander 4 (KE)	69.90
Wizardry Gold (KE)	89.90
Worms (KD)	79.90
Worms Data (KD)	39.90
WWF Wrestlemania (DA)	99.90
Z (KD) *	79.90
Zork Nemesis (KD) *	89.90

Dies ist nur ein kleiner Auszug aus unserem Sortiment / Fragen Sie bitte nach 3,5"

SUPER PREIS PC 3,5"

nur solange Vorrat reicht

5th Fleet (KE) 29.90
Award Win. Platinum (KD/DA) 29.90
(Elite 2, Civilization, Lemmings 1)
Battle Bugs (KD) 19.90
Crystal Caliburn (DA) 14.90
Deck Demon (KE) 19.90

Flight of the Amazone Queen (KD) 24.90
Heimdall 2 (KD) 19.90
Inordinate Desire (KD) 4.90
Links Banff Springs (KE) 29.90
Links Troon North (KE) 29.90
Magic Boy (DA) 19.90

Metaltech:
Earthsiege (KD) 19.90
Microsoft Pack (KE) je 19.90
Phoenix Datenbank (KD) 19.90
Rally Championships (DA) 14.90
Red Crystal-QQP (KE) 19.90
Ryders Cup Golf (DA) 29.90

Schwarzes Auge 2 + T-Shirt (KD) 29.90
Sensible World Soccer (KD) 39.90
Star Crusader -Mission + Speech (KD) 19.90
Subwar Mission (KD) 4.90
Universe (KD) 19.90
Whizz (DA) 9.90
Wordstar 1.5 (KD) 19.90
WWF 2 Rampage (KE) 19.90
Zoop (DA) 29.90

SUPER PREIS PC CD ROM

nur solange Vorrat reicht

Aces over Europe (DA)	29.90
Across the Rhine (KD)	39.90
Air Power (DA)	29.90
Albion (KD)	**39.90**
Arcade Pool & Overdrive (DA)	39.90
Around Atlantis (KD)	49.90
Ascendancy (KD)	59.90
Atlas (KD)	29.90
Aufschwung Ost enhanc. (KD)	39.90
Award Win. Platinum (KD/DA)	29.90
(Elite 2, Civilization, Lemmings 2)	
BC/Stone Racers (KE)	29.90
Beneath a Steel Sky (KD)	29.90
Betrayal at Krondor (KD)	**29.90**
Bing (KD)	49.90
Bitmap Bros Compilation (DA)	29.90
(Cadaver, Magic Pocket, Gods, Speedball 2, Xenon 2)	
Black Gold (KD)	9.90
Bleifuss (DA)	49.90
Blood Bowl US (KE)	39.90
Boris Werks 3.0 CD + Zeitung	12.99
Bundesliga M.Supporter (KD)	14.90
Burg Drachenstein (KD)	29.90
Chaos Engine enhanced (DA)	29.90
Civ Net (KD)	59.90
Combat Classics 3 (KD/DA)	29.90
(Gunship 2000, Campaign 1, History Line)	
Creature Shock (KD)	29.90
Cyberia 1 (KD)	39.90
D Day America Invaders (KE)	49.90
Darkseed 2 (KE)	49.90
Day of the Tentacle (KD)	39.90
Deathgate (KE)	49.90
Der Seelenturm(KD)	**39.90**
Descent 1 (DA)	29.90
Die Saga von Nietoom (KD)	9.90
Divine Dig (KD)	**39.90**
Dogfight (DA)	19.90
Dreamweb (KD)	29.90
Dungeon Master 2 (KD)	**39.90**
Entomorph (KE)	29.90
Even more Incr.Machine (KD)	29.90
Extreme Pinball(DA)	**29.90**
F 15 Strike Eagle 3 (DA)	19.90
Fade to Black (KD)	29.90
Falcon 3.0 (DA)	19.90
Flight Commander 2 (KD)	49.90
Flight of Amazone Queen (KD)	49.90
Frankenstein (KD)	**49.90**
Front P.S.Football 94+Data	19.90
Fußball Total (KD)	29.90
FX Fighter (DA)	39.90
Gabriel Knight 1 (KD)	29.90
Goblins 1+2 (KD)	29.90
Goblins 3 (KD)	29.90
Goblins 4 (KD)	**39.90**
History Line (KD)	29.90
Ibm Collection 1+2 (KD)	29.90
Indy car Racing (DA)	29.90
Invest (KD)	9.90
Jump Raven (DA)	39.90

SUPER PREIS PC CD ROM

nur solange Vorrat reicht

Jungle Strike (DA)	19.90
Kingdom: Fare Reaches (DA)	29.90
King's Quest 6 (DA)	29.90
Knights of Xentar (KD)	39.90
Little Big Adventure (KD)	39.90
Lollypop (KD)	29.90
Lost in Time (KD)	29.90
Made in Germany (KD)	49.90
(Battle Isle 2, Anstoss Schwarzes Auge 2)	
Magic Carpet + Data (KD)	39.90
Magic Carpet 2 (KD)	**49.90**
Manic Carts (DA)	34.90
Might & Magic 3-5 (KE)	39.90
Oldtimer (KD)	**19.90**
Panik in the Park (DA)	59.90
Paparazzi (KE)	49.90
PGA Tour Golf (DA)	24.90
Police Quest 4 (KD)	**29.90**
Prisoner of Ice + Buch (KD)	39.90
Privateer (DA)	24.90
Prototype (DA)	29.90
Quizard (KD)	39.90
RAN Fun Special (KD)	39.90
Reymon (KD)	**49.90**
Realmes of Chaos (DA)	49.90
Rings of Medusa Gold (KD)	29.90
Russesheim (KD)	29.90
Schwarzes Auge 2 (KD)	**29.90**
Screamball Flipper (DA)	39.90
Shadow of the Comet (KD)	29.90
Sim City Enhanced (KD)	29.90
Skins at Big Horn-Golf (DA)	19.90
Space Quest 1-5 (DA)	39.90
St. Thomas (KD)	39.90
Streetfighter 2 Turbo (DA)	29.90
Star Trek NG Limited (KE)	59.90
Star Trek 2 (KD)	29.90
Star Wars Collection (KD)	59.90
(X-Wing, Rebel Assault 1, Star Wars Screen Saver)	
Steel Panther (KD)	49.90
The Koshan Conspiracy (KD)	9.90
This Means War (KE)	59.90
Tilt (DA)	49.90
Tomcat Alley (DA)	59.90
Turrican 2 (DA)	39.90
Ultima 7 Complete (DA)	29.90
Unnecassary Rough (KD/DA)	29.90
US Navy Fighter Gold (KE)	49.90
Veil of Darkness (KD)	19.90
Virtua Chess (KE)	39.90
Wacky Wheels Deluxe (DA)	39.90
War at Sea Compilation (KE)	59.90
(Lost Admiral, Grandest Fleet, World War 2-Battle of Pacific)	
Warcraft 1 (DA)	**39.90**
Warcraft 2 Exp.Set (KD)	19.90
X-Tracker (DA)	19.90
X-Wing + Missions (KD)	49.90
Zoop (DA)	29.90

Bei Bestellungen von Angeboten bitte immer ein oder mehrere Ersatzwünsche angeben, da viele Spiele Restposten sind.

SATURN

Wir führen auch Imports aus USA & Japan	
Grundgerät + Pad	629.00
D (KD)	99.90
Fighting Vipper (K (DA)	109.90
Myst (KD)	109.90
NBA Jam Tournament Ed (DA)	99.90
SEGA Rally (DA)	109.90
Virtua Cop + Pistole (DA)	149.90
Virtua Fighter 2 (DA)	109.90
Virtua Hang On (DA)	109.90
Virtua Racing (DA)	99.90
Wing Arms (DA)	99.90

PLAYSTATION

Wir führen auch Imports aus Japan & USA	
Playstation Grundgerät	579.00
Memory Card	49.90
Ne GeCon Joypad (DA)	89.90
Sony Lenkrad	179.00
Alien Trilogy (KD)	109.90
Alien Trilogy-USA (KE)	99.90
Cyberia (DA) *	109.90
Discworld talkie (KD)	99.90
Fade to Black (KD) *	89.90
FIFA Spoccer 96 (KD)	89.90
GT Racing-Japan (KE)	139.90
Jupiter Strike (DA)	99.90
Krazy Ivan (KD)	89.90
Lone Soldier (DA)	79.90
NBA in the Zone (KD)	109.90
NBA Live 96 (DA)	99.90
Need for Speed (KD)	99.90
NHL Face Off (DA)	99.90
Panzer General-USA (KE)	119.90
Rain Dance (KD)	99.90
Resident Evil-USA (KE) (ab 18 Jahren)	129.90
Ridge Racer 2-Japan (KE)	149.90
Road Rash-USA (KE)	119.90
Shell Shock (KD)	89.90
Streetfight.2 Alpha-USA (KE)	119.90
Thunderhawk 2 (KD)	89.90
Total NBA (DA)	99.90
True Pinball (DA)	99.90
Warhawk (DA)	99.90
Worms (DA)	99.90
Wing Commander 3 (KD)	99.90
X-Com (KD)	89.90

CARDS

Chronicles-Booster (KE)	4.40
Homelands-Booster (KE)	2.90
Ice Age-Booster (KE)	4.40
Ice Age-Starter (KE)	12.90
The Gathering-Booster (KE)	4.40
The Gathering 4th Edition -Starter (KE)	12.90
Star Trek-N.G.Alter. Uni. (KE)	4.40
Star Wars-Starter (KE)	12.90

EDOUT ANFRAGE

(KD) KOMPLETT DEUTSCH
(KE) KOMPLETT ENGLISCH
(DA) DT.ANLEITUNG
(*) NOCH NICHT DA
VORBESTELLUNG SOFORT MÖGLICH

Wir führen auch US Importe !!

Irrtümer & Preisänderungen bleiben vorbehalten

Joysoft
DIE WELT DER COMPUTERSPIELE

Postanschrift: AACHENER STR. 10 50674 KÖLN TEL.: 0221/24 00 70 FAX: 0221/24 00 71

SPIEL DES MONATS
WARCRAFT 2 EXPANSION PACK
CD ROM
29.90
KOMPLETT DEUTSCH

TIP DES MONATS
STAR WARS COLLECTION
X WING REBEL ASSAULT 1.
STAR WARS SCREEN SAVER
CD ROM
59.90
DEUTSCHE ANLEITUNG

VERSAND: NACHNAHME: + 9 DM
ab 6 Artikel versandkostenfrei
VERSANDKOSTEN PRO LIEFERUNG

UPS: 9 DM
VORKASSE: 6 DM
AUSLAND: 15 DM

BLITZ BESTELLUNG

Da geht die Post ab

Joysoft DIE WELT DER COMPUTERSPIELE

TITEL	PREIS
○ KATALOG fast 130 Seiten voller Spielbeschreibungen & Tips	KOSTEN LOS
ERSATZWUNSCH	

○ PC 3,5" ○ CD ROM
○ NACHNAHME: +9 DM
○ UPS: 6 + 9 DM
○ VORKASSE/SCHECK: +6 DM
○ AUSLANDVORKASSE: +15 DM
nur gegen Vorkasse, postbar
○ TEILLIEFERUNG
○ BESTELLUNG KOMPLETT
Ab einem Rechnungsbetrag von 200 DM - VERSANDKOSTENFREI

NAME

STRASSE

PLZ, ORT

TELEFON

PCA796

reden. Viertens - und das ist der Punkt wo Ihr aufhorchen solltet: Die Chancen auf dem legalen Arbeitsmarkt steigen radikal. Ich stehe inzwischen mit zwei großen Softwarehäusern in Verbindung, bei denen ich als Grafiker anfangen kann. Das Schöne an der Sache - und nun haltet Euch fest - ist, daß die Softwarehäuser von meinen Aktivitäten wissen. Bei einem leitenden Geschäftsführer stellte sich heraus, daß wir uns kannten. Er war ein ehemaliger Amiga-Coder. Und genau hier liegt der springende Punkt: Raubkopieren bedeutet - neben all den negativen Behaftungen - auch ein Beschäftigen mit der Materie, eine Kreativität, die geweckt wird, etwas, das durch das bloße Konsumieren gekaufter Originale nie erreicht wird. Und das ist es doch letztendlich, was gesucht und gebraucht wird, um sich auf diesem harten Markt nach vorne zu kämpfen. Wenn ich mir einige Programme und Spiele näher ansehe, bekomme ich eine Gänsehaut, wenn ich daran denke, daß diese Sachen von anderen Leuten gekauft werden - für teures Geld, das diese Produkte oft wirklich nicht wert sind. Auf meinen CDs sind übrigens alle Spiele überarbeitet worden und laufen nun problemlos! Raubkopien sind und bleiben ein Problem, das will ich nicht bestreiten. Wenn ich später einmal bei einem Softwarehaus arbeite, würde es mich auch nicht begeistern, wenn meine Produkte von ein paar Würsten für ein paar Mark weiterverkauft werden, was ausschließlich ihrem eigenen Profit dient. Aber als Produzent käme es mir doch sehr gelegen, einen Kopierer auf meine Seite zu ziehen und keinen braven Informatiker. Auch weil der viel eher weiß, was den Leuten gefällt.
GOD

Effekthascherei

Grüß Gott, Mister X.
Mit der Ausgabe 7/96 der PC Games feierte ich unser Halbjähriges (und ich hatte keine Ahnung, wie Du mit Nachnamen heißt - informatives Impressum).

Da die Themen der Leserbriefe in der letzten Ausgabe nicht so das Wahre waren, war es eine Wohltat, den Beitrag „Harte Ware" zu verfolgen, und das nicht nur wegen Deiner lesenswerten Antworten. In der Tat habe ich mich auch schon gefragt, mit welchem Recht ein Programmierer ein workstation-ähnliches System für sein 0815-Ballerspiel verlangt. Bleibt der ressourcenschonende Programmierstil aufgrund von Quengeleien der Anwender (wann kommt endlich F1GP2 raus?) auf der Strecke, oder ist es einfach nur Unvermögen? Wo sind die Leute, die noch um jedes Byte im Speicher kämpften und ein gutes Programm noch auf einer DD-Diskette unterbrachten? An sonnigen Tagen kam mir auch schon der Gedanke, Soft- und Hardwarehersteller sprechen sich ab. Sollte das so abwegig sein?
B.G.: Ich gebe Euch Win95 als neues Betriebssystem für Eure Kisten.
Vosib: Danke Billy. Da Win95 mindestens 16 MB, Pentium 100, 1 GB Platte braucht, ist unser Jahresumsatz gerettet!
Lnteil: SUUUUUper!! Ohne Pentium ist's ja wirklich echt langsam!
User: Was jetzt? Soll ich umsteigen oder meinen drei Monate alten PC endlich auf Vordermann bringen?
An dieser Stelle paßt ein Zitat von einem gewissen RR: „Wir haben eben die Programme, die wir verdienen!"
Vielleicht denken die Herren Programmierer einmal nach und trauen sich, ein einfaches, aber gut gemachtes Spiel herauszubringen, das auch noch Spaß macht. Dies wäre eine erfreuliche Entwicklung für die, deren PC beim P75 einen Entwicklungsstop hatte und die keine 5 DM (= Hälfte meines Monatslohnes) übrig haben, um ihr Spielzeug auf dem neuesten Stand zu halten.
Bei vielen Spielen bestätigt Ihr meinen Verdacht, daß Schwächen in der Handlung mit Videos, Effekten usw. vertuscht werden sollen. Ich muß zugeben: meistens schafft Ihr es, diese Kandidaten zu entlarven, ABER bei WC4 (Preis der Freiheit: mind. P133) meines Erachtens voll daneben. Wäre die Anzahl der Filme und CDs nicht gewesen - ich hätte es für WC2 gehalten! Wäre toll, wenn sich noch andere Leser mit interessanten Beiträgen zum Thema „Harte Ware" beteiligen würden. Das war's.
C.E. aus K sagt Ade!

Daß sich Soft - und Hardwarehersteller absprechen, kann ich mir nicht vorstellen. Schließlich sprechen sich Osterhase und der Weihnachtsmann auch nicht ab, oder? Und die hohen Hardwareanforderungen müssen heutzutage doch wirklich sein! Wenn ich so hinter meinem P100 und WinWord 7 sitze, bin ich immer wieder überrascht, wieviel Funktionen es doch bietet. Zwar brauche ich davon nur ca. 30%, aber das gehört nicht hierher. Auch ohne die netten Animationen von Win95 würde ich mich in meinem Rechner nicht mehr zurecht finden. Unvorstellbar ebenso, ein Programm zu installieren, ohne von einer bezaubernden Frauenstimme angeleitet zu werden. Dauert nun zwar geringfügig länger als früher, ist aber viel angenehmer. Wir brauchen neue Hardware! Neulich habe ich ein uraltes Textverarbeitungsprogramm für MS-DOS (welches verrate ich nicht) auf meinem Rechner installiert. Mein Weltbild wurde allerdings mächtig erschüttert, als ich feststellte, daß es dennoch alle (!) Funktionen bot die ich benötige und (im DOS-Fenster) in einer atemberaubenden Geschwindigkeit lief. Allerdings war ein arbeiten damit dann doch unmöglich, weil ich keine Tabellen und Grafiken einbinden konnte (tue ich zwar nie, aber was - wenn ich es diesmal müßte??) und mir die tolle Oberfläche einfach fehlte.

Kritik

Hallo Rainer!
Eure Idee, von Lesern programmierte Spiele bzw. Levels auf die Cover-CD zu bringen, finde ich echt prima. Vor ca. einem halben Jahr erstand ich die Vollversion von „Klik'n Play", einem Gamecreator, bei dem 10 von Profis erstellte Spiele als Vorlage beigefügt waren. Als ich voll Spannung die Cover-CD der Ausgabe 6/96 in mein Laufwerk legte und mir das Verzeichnis „Leser" genauer ansah, staunte ich nicht schlecht, als eines dieser Vorlagenspiele in beinahe unveränderter Form darunter war. Ich spreche hier von „Gracilis". Das einzige was dieser Leser an diesem Spiel vollbracht hat, war, seinen Namen in den Vorspann zu schreiben und die Anzahl der Leben ins Unermeßliche zu steigern (beide Veränderungen verschlechtern das Spiel nur!). Hey Du! Findest Du es richtig, in die PC Games zu kommen, nur für das Ändern von ein paar Kleinigkeiten, während anderen Programmierern, die bestimmt mehr Zeit und Kreativität in ihr Programm investiert haben, das nicht glückt? Du hast Dir nicht nur Dein Eintritt in die PC Games ergaunert, Du hast auch noch ein Programm „gestohlen"! Anstelle Deines (?) Programms hätte ich lieber ein nicht so gutes, aber selbst programmiertes Spiel gesehen!!
Rainer, was sagst Du dazu? Mir ist natürlich klar, daß Ihr keine Möglichkeit habt, immer nachzuprüfen, ob ein Spiel wirklich selbst programmiert ist. Deshalb fordere ich alle PC Games-Leser, die im Lesereinsendungsteil über ein bereits veröffentlichtes Programm stolpern, auf, dies Rainer mitzuteilen, damit möglichst wenige diesem Beispiel folgen.
Tschüß: Thomas Jörg

Leider ist es uns wirklich kaum möglich, jedes Spiel dahingehend zu überprüfen. Womöglich waren wir auch zu „blauäugig" und vertrauten auf die Ehrlichkeit aller Leser. Wir werden jedoch in Zukunft ein Auge mehr auf die Programme werfen - versprochen.

Preisliste anfordern! kostenlos u. unverbindlich.

Ball & Play Software-Versand

Nur in 46485 Wesel
Am Spaltmannsfeld 16
Bestellen oder abholen!

Öffnungszeiten:
Mo-Fr 9.30-18.30
Sa 9.30-14.00

KEIN CLUB!
Keine weiteren Abnahmeverpflichtungen

Der Knüller!

Gene Maschine

Erscheinungstermin ca. Mitte Juni!

Deutsche Version

DM 59,99

CD-ROM

7th Guest	DA	19,99
11th Hour	DV	84,99
3 D Pinball	DA	64,99
5th Musketeer	**DV**	**67,99**
AH - 64 Longbow	DV	79,99
Abuse	**DV**	**67,99**
Absolute Zero	**DV**	**59,99**
Across the Rhine	DV	54,99
Alone i. t. dark T. 1-3	**DV**	**69,99**
Angel Devoid	DA	x67,99
Anvil of Dawn	DV	69,99
Apache Longbow	DV	74,99
Arcade Amerika	**DV**	**74,99**
Assault Riggs	DA	67,99
ATF Adv. Tactical Fighter	DV	79,99
Bad Mojo	**DV**	**79,99**
Baldies	DA	69,99
Baphomets Fluch	**DV**	**x74,99**
Batmann Forever	DA	78,99
Battle in Time	**DA**	**59,99**
Battle Isle 3	DV	64,99
Battle Race	DA	x77,99
Battlecruiser 3000 AD	DV	**64,99**
Bermuda Syndrom	DV	69,99
Big Red Racing	DA	69,99
Bling	DV	59,99
Bleifuß	**DV**	**49,99**
Blood and Magic	**DV**	**i.V.**
Braindead 13	DV	64,99
Caesar 2	DV	74,99
Carrier Strike Force	DV	74,99
Central Intelligance	**DA**	**x74,99**
Chronomaster	DA	74,99
Civilisation 2	**DV**	**79,99**
Comix Zone	DV	49,99
Command & Conquer	DV	79,99
Command & Conquer WIN 95 SVGA	**DV**	**x79,99**
Comm. & Conq. Data	**DV**	**24,99**
Command Aces/Win.95	DV	74,99
Congo	DA	79,99
Conquerer A.D. 1086	DV	74,99
Conquest o.t. New World	**DV**	**78,99**
Cronicle of the Sword	EV	74,99
Cronicle of the Sword	DV	x74,99
Crusader No Remorse	DV	79,99
Cyberia 2	**DV**	**69,99**
Cybermage	DV	79,99
D	**DV**	**84,99**
Daggerfall	DV	x79,99
Darker	DA	74,99
Death Gate	**DV**	**74,99**
Deathline	**DA**	**39,99**
Deadline	**DV**	**39,99**
Deep Space Nine	DA	77,99
Delcon 5	**DV**	**74,99**
Die große Schlacht in den Ardennen	**DV**	**69,99**
Die Schlümpfe	DV	69,99
Der Druidenzirkel	DV	59,99
Der Planer 2	**DV**	**69,99**
Der Seelenturm	DV	67,99
Descent 2	**DA**	**78,99**
Descent 2 Missionbuilder	DA	x37,99
Destruction Derby	DA	84,99
Diabolo	**DV**	**i.V.**
Die Fugger 2	**DV**	**74,99**
Die Siedler 2	**DV**	**69,50**
Discworld	DV	74,99
Duke Nukem 3 D	DA	77,99
Dungeon Keeper	DV	x79,99
Earth Siege 2	**DA**	**69,99**
Earthworm Jim 1 + 2	DV	64,99
Ecco the Dolphin	**DV**	**54,99**
Elisabeth I	**DV**	**x74,99**
Extreme Games	**DA**	**49,99**
Extreme Pinball	DA	54,99
F1 Manager	**DV**	**69,99**
Fantasy General	EV	69,99
Fantasy General	DV	x69,99
Fast Atack	**DV**	**64,99**
Fighter Duell	DA	67,99
Fifa Soccer 96	**DV**	**79,99**
Flugsimulator 5.1	DV	99,99
Form. One Grand Prix 2	**DV**	**x97,99**
Frankenstein	DV	79,99
Fritz 4 Schach	DV	124,99
Gabriel Knight 2	DV	77,99
Gene Maschine	DV	x59,99
Gender Wars	DV	69,99
Gene Wars	DV	x79,99
Hardball 5	DA	79,99
Heart of Darkness	DV	x84,99
Heroes of Might & Magic	DV	54,99
Hexen	DA	49,99
Hexen Data	DA	29,99
Hugo 3	DV	64,99
Indy Car Racing 2	DA	74,99
John Madden Footbal 96	DA	x79,99
Johnny Bazokatoon	DA	67,99
Kingdom of Magic	DV	69,99
Lemmings Paint Ball	DA	44,99
Living Ball	**DA**	**44,99**
Load Star	DA	x77,99
Mad TV 2	DV	x74,99
Made in Germ. Compil.	**DV**	**39,99**
MAG	**DV**	**69,99**
Magic the Gathering	DV	x97,99
Manic Karts	**DA**	**29,99**
Master of Antares	**DV**	**84,99**
Mechwarrior 2	DV	74,99
Mechwarrior 2/Win. 95	EV	74,99
Mechwarrior 2 Data	DA	39,99
Illega Pack 5	**DA**	**79,99**
Monopoly	DV	59,99
Myst	DV	64,99
NBA Live 96	DV	79,99
Need for Speed	DV	79,99
NHL Hockey 96	DV	79,99
Orion Burger	EV	x67,99
Panzergeneral 2	DA	49,99
Pax Imperia 2	DV	i.V.
PBA Bowling	DA	x49,99
PGA European Tour	**DA**	**79,99**
PGA Tour Golf 96	DA	79,99
PGA Tour Golf 96 Data	DA	34,99
Phantasmagoria	DV	79,99
Pinball 3D VCR	**DA**	**49,99**
Pitfall / Wind. 95	DV	74,99
Pole Position	DV	87,99
Police Quest SWAT	DV	x74,99
Powerplay Hockey	DA	59,99
Pro Pinball the Web	DA	49,99
Psycho Pinball	DV	69,99
Quake	EV	i.V.
Ran Soccer	DV	74,99
Ran Trainer 2	DV	69,99
Raymann	DA	59,99
Rebel Assault 2	DV	x79,99
Red Ghost	DV	79,99
Return of Arcade	DA	i.V.
Riddle of Master LU	**DV**	**74,99**
Ripper	**DV**	**79,99**
Rise of the Robots 2	DA	69,99
Rivers of Dawn	DA	67,99
Schleichfahrt	DV	x77,99
Shannara	**DV**	**69,99**
Shell Shock	**DV**	**59,99**
Shine	DV	x94,99
Shivers	DV	74,99
Silent Hunter	DV	69,99
Silent Thunder	**DA**	**74,99**
Sim City 2000 Compil.	DV	89,99
Sim Isle	DV	79,99
Sim Tower	DV	74,99
Sim Town	DV	64,99
Space Bugs	**DV**	**64,99**
Space Hulk WIN 95	DV	x79,99
Speed Haste	**DA**	**59,99**
Star Gate	DV	x44,99
Star Trek 3 Final Unity	DV	69,99
Stonekeep	DV	84,99
Super Hit`s!		
Star Wars Collection	DV	**54,99**
· Rebell Assault 1		
· X-Wing		
· Star Wars Screensaver		
S.T.O.R.M.	**DV**	**79,99**
Syndicate 2 / Wars	DV	i.V.
T.F.X. 2000 Eurofighter	DV	79,99
Teamchef	DV	84,99
Terra Nova	**DA**	**69,99**
Terminator Future Shock	**DV**	**69,99**
The Dark Eye	DA	77,99
The Dig	DV	x77,99
Think X	DV	x39,99
This Means War	**DV**	**74,99**
Thunderhawk 2	DV	74,99
Tie Fighter SVGA	DV	x79,99
Time Commando	DV	i.V.
Tilt	DA	51,99
Tomcat Alley	**DV**	**51,99**
Top Gun	**DV**	**79,99**
Torrins Passage	DV	79,99
Track Attack	**DV**	**67,99**
Transport Tycoon deluxe	DV	84,99
Trivial Pursuit	DV	74,99
UEFA Champion Leage	**DA**	**74,99**
Urban Runner	**DV**	**84,99**
Vollgas	**DV**	**54,99**
Virtual Snooker	**DA**	**79,99**
Warcraft 2	DV	74,99
Warcraft 2 Data	**DV**	**24,99**
Warhammer	DV	69,99
Werewolf vs. Comanche	DV	74,99
Westwood Compilation:	DV	**69,99**
• Kyrandia 1 - 3 • Dune 2		
• Lands of Lore		
Wing Commander 3	DV	79,99
Wing Commander 4	**DV**	**99,99**
Worms	DV	64,99
Worms Data	**DV**	**34,99**
WWF Wrestlemania	DA	79,99
Zorck Nemesis	**EV**	**74,99**
Zorck Nemesis	**DV**	**x84,99**

Bestell-Telefon:
Tel.: (02 81) 9 52 98-0
Fax: (02 81) 9 52 98-10

Unsere Hit`s!

Dungeon Keeper
Erscheinungstermin ca. 28.06.
Deutsche Version
nur DM **79,99**

F1 MANAGER
Deutsche Version
nur DM **69,99**

Cyberia 2
Deutsche Version
nur DM **69,99**

S.T.O.R.M.
Erscheinungstermin ca. 15.06.
Deutsche Version
nur DM **79,99**

NEU!
Die Siedler II
VENI, VIDI, VICI
Deutsche Version
nur DM **69,50**

Die große Schlacht i. d. Ardennen
Deutsche Version
nur DM **69,99**

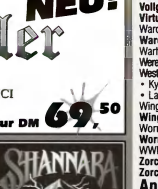

Deutsche Version
nur DM **69,99**

VISION
ZORK NEMESIS
Erscheinungstermin ca. 15.06.
Deutsche Version
nur DM **84,99**

Cronicles of the Sword
Deutsche Version
nur DM **74,99**

F1 Grand Prix 2
Deutsche Version
Erscheinungstermin ca. Mitte Juni!
nur DM **97,99**

Civilisation 2
Deutsche Version
nur DM **79,99**

Warcraft 2 Missiondisk
Deutsche Version
nur DM **24,99**

CD-ROM

Star Wars Collection	**DV**	**54,99**
· Rebell Assault 1		
· X-Wing		
· Star Wars Screensaver		
S.T.O.R.M.	**DV**	**79,99**
Syndicate 2 / Wars	DV	i.V.
T.F.X. 2000 Eurofighter	DV	79,99
Teamchef	DV	84,99
Terra Nova	**DA**	**69,99**
Terminator Future Shock	**DV**	**69,99**
The Dark Eye	DA	77,99
The Dig	DV	x77,99
Think X	DV	x39,99
This Means War	**DV**	**74,99**
Thunderhawk 2	DV	74,99
Tie Fighter SVGA	DV	x79,99
Time Commando	DV	i.V.
Tilt	DA	51,99
Tomcat Alley	**DV**	**51,99**
Top Gun	**DV**	**79,99**
Torrins Passage	DV	79,99
Track Attack	**DV**	**67,99**
Transport Tycoon deluxe	DV	84,99
Trivial Pursuit	DV	74,99
UEFA Champion Leage	**DA**	**74,99**
Urban Runner	**DV**	**84,99**
Vollgas	**DV**	**54,99**
Virtual Snooker	**DA**	**79,99**
Warcraft 2	DV	74,99
Warcraft 2 Data	**DV**	**24,99**
Warhammer	DV	69,99
Werewolf vs. Comanche	DV	74,99
Westwood Compilation:	DV	**69,99**
• Kyrandia 1 - 3 • Dune 2		
• Lands of Lore		
Wing Commander 3	DV	79,99
Wing Commander 4	**DV**	**99,99**
Worms	DV	64,99
Worms Data	**DV**	**34,99**
WWF Wrestlemania	DA	79,99
Zorck Nemesis	**EV**	**74,99**
Zorck Nemesis	**DV**	**x84,99**

Angebote solange Vorrat reicht

Aces over Europe	DV	19,99
Albion	**DV**	**34,99**
Alone in the Datk 1	DV	24,99
Ascendancy	DV	49,99
Battle Isle 1 + Data	DV	24,99
Battle Isle 2 + Data	DV	34,99
Betrayal at Krondor	**DV**	**19,99**
Beneath a Steel Sky	DV	19,99
Caesar 1	DA	19,99
Chewy ESC from F5	DV	34,99
CivNet	**DV**	**49,99**
Civilization	DV	34,99
Creature Shock	DV	19,99
Cyberia 1	DV	29,99
Cyberia 1 DATA	DV	24,99
Daedalus Encounter	**DV**	**24,99**
Dawn Patrol	DV	24,99
Day of Tentacle	DV	34,99
Descent 1	DA	29,99
Die Siedler 1	DV	34,99
Dune 2	DV	29,99
Fade to Black	**DV**	**34,99**
Fifa Soccer 95	**DV**	**29,99**
Flight o.t. Amaz. Queen	DV	39,99
Formula One Grand Prix	DA	34,99
Goblins Teil 1 + 2	DV	19,99
Goblins Teil 3	DV	19,99
Grand Prix Manager	**DV**	**49,99**
History Line 14 - 18	DV	29,99
Inca 1	DV	19,99
Incredible Maschine 1	DV	19,99
Indy Car Racing 1	DA	19,99
Jagged Alliance	DV	89,99
Kings Quest 7	DV	39,99
Knights of Xentar	**DV**	**29,99**
Lands of Lore	DV	34,99
Little Big Adventure	**DV**	**29,99**
Lost in Time 1 + 2	DV	19,99
Magic Carpet 1+Data	DV	29,99
Magic Carpet 2	**DV**	**39,99**
Maniac Karts	DA	29,99
Master of Magic	**DV**	**34,99**
Nascar Racing	**DA**	**24,99**
NHL Hockey 95	**DA**	**29,99**
Noctropolis	DV	34,99

weitere Angebote

PGA Golf WIN	DV	29,99
Police Quest 4	**DV**	**19,99**
Populus + Power Mong	DA	34,99
Privateer + Data	DA	29,99
Rebel Assault 1	DV	34,99
Return to Zorck	DV	29,99
Rüsslesheim	DV	19,99
Sam & Max	DV	29,99
Shadow of the Comet	**DV**	**24,99**
Sim Ant	DV	34,99
Sim City Enhanced	DV	24,99
Sim Earth	DV	34,99
Sim Life	DV	34,99
Simon the Sorcerer 1	DV	29,99
SSN - 21 Seawolf	DV	29,99
Space Hulk	DV	29,99
Space Quest 4	DA	19,99
Star Trek 1	DV	24,99
Star Trek 2	DV	24,99
Steel Panther	DV	39,99
Strike Command. + Data	DA	29,99
Syndicate Plus	DV	29,99
System Shock	DV	29,99
T.F.X.	DA	29,99
Theme Park	**DV**	**29,99**
Time Gate	DV	49,99
U.F.O.	DV	39,99
Ultima Underworld 1 + 2	DA	29,99
Wing Armada	DA	29,99
Wing Comm. 2 + Data	DA	29,99
X - Wing	**DV**	**39,99**

Wir führen Spiele-lösungen der Firma *Hint-Shop* 14,90

Zubehör

Original Soundblaster 32 Value P&P	169,99
Original Soundblaster 32 P&P	259,99
Logitech Wingmann extr.	89,99
Micros. Sidewinder 3 D Pro	89,99
Gravis Joystick Analog Pro	49,99
Gravis Game Pad 4 Button	34,99
Gravis Gripp Pad System enthält: 4-Player Game Interface und 2 Pads mit je 8 Button inclusive NHL Hockey 96 deutsch	159,99
Gravis Gripp Pads / 2 Pads je 8 Button	59,99

Thrustmaster-Produkte

Thrustmaster Lenkrad T2	
Pedal Gas u. Bremse	229,99
Thrustm. Joyst. Mark II	129,99
Thrustm. WCS Mark II	179,99
Thrustm. Joystick F16 Programmierbar	239,99
Thrustm. Fußpaddles	199,99
CD - ROM TEAC 6fach Speed E-IDE	189,99

Wir führen Sony Play-Station Spiele und Zubehör in großer Auswahl.

Händleranfragen erwünscht!

Probleme?

Sie haben Probleme mit der Installation Ihrer Software? Kein Problem, denn wir lassen UNSERE KUNDEN nicht im Regen stehen! Insider wissen, bei Konfigurationsprobleme ist CompuLINE anrufen und nach "Frank Klein" fragen. Probieren Sie es doch einfach mal aus.

Hotline 02 81-9 52 98 13
Auch in Sachen Hardware helfen wir gerne!

Versandbedingungen: Ab DM 250,- Portofrei · Vorkasse DM 6,90 pro Paket
Bei Nachnahme DM 10,50 pro Paket zzgl. Nachnahmegebühr
Für bestellte und annahmeverweigerte Ware berechnen wir DM 15,- pauschal!

DV= Spiel und Anleitung deutsch · DA = Anleitung deutsch · EV= voll englisch
i.V.= in Vorbereitung · x= Spiel war bei Redaktionsschluß noch nicht am Markt
Für Druckfehler keine Haftung! Irrtümer u. Änderungen vorbehalten!

TRICKS

Unter dem Stichwort „Support" möchten wir Ihnen ab dieser Ausgabe ständig neue Tips & Tricks und Hilfestellungen zu aktuellen Problemen geben. Diese „Fragen und Antworten" stammen direkt von den Herstellern und stellen die häufigsten Probleme, die bei der jeweiligen Hotline zur Sprache kommen, dar. Virgin macht diesen Monat den Anfang.

Virgin INTERACTIVE entertainment

LION KING

Erwartet das Spiel vor dem Beginn ein Wort von Ihnen, das Sie nicht kennen?
Die Paßwortabfrage vor Beginn des Spiels bezieht sich auf das rote Spielhandbuch. Sie lautet zum Beispiel:
PLEASE ENTER THE FIRST WORD ON PAGE 5 LINE 5
Das bedeutet, daß Sie
BITTE DAS ERSTE WORT AUF SEITE 5 ZEILE 5
eingeben möchten.
Wenn Sie jetzt im Spielhandbuch die Seite 5 aufschlagen, dann 5 Zeilen herunterzählen, so steht dort das Wort „zur". Auch die Überschriften zählen als Zeile. Jetzt geben Sie „z" „u" „r" ein, und das Spiel kann beginnen.

HAND OF FATE

Wie komme ich an der Ratte vorbei?
An der Ratte kommen Sie mit Hilfe des Sumpfschlangentrunks vorbei. Folgende Zutaten müssen Sie hierfür in den Kessel geben, der nur mit Wasser gefüllt sein darf: Zuerst den Schwefelstein, der nach Eiern riecht, dann fügen Sie die Zwiebel, die Krokodilstränen und den Pilz hinzu. Jetzt brauchen Sie noch heißes Wasser aus den Schwefelquellen und die knorrige Baumrinde, die den windigen Stoff darstellt. Zu guter Letzt müssen Sie noch den Hocker in den Kessel werfen, wodurch der Trank komplett wird.
Was mache ich beim Totenschädel und beim Glühwürmchenbaum?
Am Glühwürmchenbaum müssen Sie ein Lied lernen. Dieses Lied ist in jedem Spiel anders. Es geht zunächst darum, das erste Glühwürmchen zu finden. Klicken Sie auf das falsche, so erklingen zwei Töne. Wenn Sie das richtige Glühwürmchen anklicken, hören Sie drei Töne. Es erklingt das erste, das zweite und wieder das erste Glühwürmchen. Notieren Sie sich bitte die Farbreihenfolge, sie wird im weiteren Spielverlauf noch gebraucht. Jetzt klicken Sie auf das erste, dann auf das zweite Glühwürmchen. Es ertönen nun das erste, das zweite und das dritte Glühwürmchen. Dieses Spiel führen Sie fort, bis Sie alle Glühwürmchen angeklickt haben. Nun ertönt eine poppige Melodie. Die Reihenfolge der Farben benötigen Sie nun, um den Totenschädel zu öffnen. Wenn Sie auf den Zähnen des Totenschädels die Farben, die Sie sich notiert haben, spielen, so wird er sich öffnen.
Wie kann ich Kyrandia das erste Mal verlassen?
Hierfür benötigen Sie drei Bälle und ein Sandwich. Sie können sich jedoch auch verkleiden und auf diese Art und Weise die Insel verlassen.
Wie komme ich an die drei Bälle?
Gehen Sie in die Spielzeugfabrik und werfen einen Schuh oder ein Lederwams in die Spielzeugmaschine. Achten Sie dabei auf die richtige Einstellung der Hebel.
Wie kann ich die drei Höhlen erreichen?
Am Automaten kaufen Sie sich einen Regenschirm und einen Schwimmreifen. Dann springen Sie in das linke Faß über dem Wasserfall. Jetzt legen Sie den Schwimmreifen ab, blasen die Blume auf und springen auf die andere Seite. Sie betreten die erste Höhle.
Legen Sie nun den Schwimmreifen an und springen Sie in den Wasserfall. Auf die andere Seite kommen Sie diesmal mit Hilfe des Regenschirms und des Hakens im Wasserfall. Öffnen Sie jetzt den Regenschirm und gleiten Sie mit ihm an der Felswand hinab. Sie sollten auch diese Höhle von innen betrachten. Auf die gleiche Art und Weise wie Sie angekommen sind, gleiten Sie nun noch ein Stockwerk tiefer. Jetzt brauchen Sie nur noch die letzte Höhle betreten.
Die Königin ruft mich immer wieder zurück und fordert mich zum Spielen auf?
Spielen Sie mit der Königin und legen Sie nach der fünften Figur auf dem Spielfeld die Zeitung auf den Boden. Wenn Sie diese jetzt mit dem Geldstück anklicken, erscheint der Geist des Fischkönigs. Nun können Sie zurück nach Kyrandia.

ALADDIN

Das Spiel erwartet von mir zu Beginn ein Wort, das ich nicht kenne?

Die Paßwortabfrage vor Beginn des Spiels bezieht sich auf das Spielhandbuch!
Sie lautet zum Beispiel:
PAGE NUMBER: 12
PARAGRAPH: 9
WORD NUMBER: 2
Das bedeutet, daß Sie bitte das zweite Wort auf Seite 12
SEITE: 12
ZEILE: 9
WORT: 2
eingeben müssen.
Wenn Sie jetzt im Spielhandbuch die Seite 12 aufschlagen, dann 9 Zeilen herunterzählen, so steht dort das Wort „who". Auch die Überschriften zählen als Zeile. Jetzt geben Sie „who" ein, und das Spiel kann beginnen.

VERSAND 09

Jetzt anrufen und bestellen: (0 24 03) 21 88

Ladenöffnungszeiten: Mo - Fr. 10.- 18.30 Uhr, Sa: 10.- 13.00 Uhr

Versand 99 GmbH · Bergrather Straße 16 a · 52249 Eschweiler

IBM/PC CD-ROM

3D Ultra Pinball	A	69.99
3D Lemmings	V	89.99
3D Game Alchemy	E	**67.99**
5th Musketeer (Touche)	V	**69.99**
Absolute Zero	A	59.99
Abuse	E	**69.99**
Access Air Areas	in Vorb.	
Aces Collection	A	65.99
(Aces over Europe,A.o.t. Pacific und Red Baron)		
Aces of the Deep	V	**79.99**
Aces over Europe	V	74.99
Across the Rhine (1944)	V	**39.99**
Action Soccer Deluxe (incl Gamepad)	V	71.99
A Sprz	V	79.99
AH 64D Longbow	V	**84.99***
Air Bucks	A	25.99*
Air Power	V	69.99
Albion	V	**34.99**
Alien Logic	A	39.99
Alien Odyssey	A	69.99
Alien Olympics	V	59.99
Aliens	V	**69.99**
Alone in the Dark 1	V	29.99
Alone in the Dark Trilogie	V	**67.99**
America Deserves	A	79.99*
America 1861 - 1865	V	84.99
Angel Devoid	A	59.99
Anvil of Dawn **NEU**	V	**74.99**
Apache Longbow	V	74.99
Arcade America	A	79.99
Arcade Classic	A	67.99
Archibald Appletbrook	V	74.99
Ascendancy	V	**55.99**
Assault Rigs	A	67.99
Asterix	V	65.99
Atari Action Pack Vol. 2	V	53.99
ATF US (X Fighters) **Neu**	V	**79.99**
Aufschwung Ost	V	31.99
Bard Day on Midway **NEU**	V	**34.99**
Bad Mojo	A	73.99
Battles	A	71.99
Banyan	**A**	**54.99**
Batman Forever	V	79.99
Battle Beast WIN	V	79.99
Battle Bugs	V	39.99
Battlecruiser 3000 AD	V	**64.99***

Battledrome	V	39.99
Battles in Time	A	79.99
Battle Isle 3 WIN	**A**	**89.99**
Battle Race	A	79.99*
Beavis & Butthead WIN 95	**A**	**74.99**
Benetton's Steel Sky	A	79.99
Bermuda Syndrom	V	84.99
Betrayal at Krondor	A	25.99
Big Red Racing	V	59.99
Bilingl	V	65.99
Biofarge	V	39.99
Bimap Brothers Compilation	V	24.99
(u.a. Cadaver, Gods,Speedball 2,Xenon)		
Blackthorne	A	51.99
Blind Date WIN	V	29.99
Bloom Arabia **NEU**	V	89.99
Braindead 13	V	64.99
Burdesliga Manager 3	V	69.99
Burdesliga Manager 3 Supporter	V	45.99
Bureau 13	V	19.99
Burried in time WIN	V	74.99
Burn Cycle	V	74.99
Burning Steel 4	A	39.99
Buzz Aldrin Race into Space	A	24.99
Cadillac & Dinos	A	69.99
Caesar 2	V	24.99
Caesar 3	**V**	**71.99**
Capitalism	A	77.99
Carrier Strike Forces	V	79.99
Battlebost Harpoon	V	84.99
Champion Chip Manger 2	V	59.99
Chaos Control	V	75.99
Chessmaster 4000 Turbo	A	35.99
Chewy - Fluch von F5	**V**	**34.99**
Chronicles of the Sword	V	75.99*
Chronomaster	A	74.99*
Civilization	V	39.99
Civilization 2 **NEU**	V	**78.99**
Civ Net	V	**54.99**
Civil War General	V	79.99*
Claim to Power WIN95	V	83.99
Colony Wars (Echtzeitstrategie)	V	**89.99**
Comanche Compilation (incl. Missions)	V	39.99
Comix Zone	V	51.99
Command Aces of the Deep WIN95	V	79.99
Command & Conquer	V	**79.99**
Command & Conquer	E	**88.99**
Command & Conquer Mission Disk	V	**29.99**
Conquest of the New World	V	**79.99**
Conquest of the New World	E	**108.99**
Conquerer A.D. 1086	V	77.99
Creature Shock	V	24.99
Crusade	V	**49.99**
Crusader - No Remorse	V	**69.99**
Cyberia	V	37.99
Cyberia 2	V	**75.99***
Cyberia 2 US **NEU**	E	**107.99**
Cybermage - Darklight Awakening	V	**59.99**
Cyberspeed WIN95	V	69.99*
Cyberwar	A	39.99
Cyril - Cyber Punk	A	49.99
D - Der Horrorthriller für WIN95	V	79.99
Daedalus Encounter	V	29.99
Daggerfall	V	**81.99***
Darker	A	74.99
Das Amt	V	**41.99**
Das schwarze Auge 3	V	**75.99***
Dawn Patrol	V	29.99
Day of the Tentacle	V	34.99
Deep Sea (X-COM Subwar 2050)	V	54.99*
Defcon 5	V	74.99
Der Baulöwe	V	69.99
Der Clou incl. Profidisk	V	27.99
Der Druidenzirkel	V	61.99
Der Planet - Extra	V	18.99
Der Planet 2	V	79.99*
Der Reeder	V	**47.99**
Der Talisman	A	74.99
Descent	A	37.99
Descent 2	**NEU**	**A**	**74.99**
Desert Strike + Jungle Strike	E	19.99
Destruction Derby	A	69.99
Die Fugger III	**NEU**	**V**	**79.99**
Die große Schlacht in den Ardennen	V	71.99
Die große Schlacht um Gettysburg	V	71.99*
Die Hohenstaufen Saga	V	89.99
Die Siedler	V	**34.99**
Die Siedler 2 **NEU**	V	**69.99**
Die total verrückte Rallye	V	39.99
Dime City	V	79.99
Dragonwyk	V	69.99
Duke Nukem 3D **NEU**	A	**79.99**
Dune 2	V	31.99
Dungeon Keeper (DOS u.WIN 95)	V	**79.99**
EA Sports Rugby	A	**5.99**
Earthsiege 2 WIN95 - Skyforce	E	**76.99***
Earthsiege 2 WIN95 - Skyforce	V	69.99*
Earthworm Jim WIN95	V	**65.99**
Earthworm Jim 1&2	V	**79.99**
Empire 2	E	67.99
Endorfun	A	64.99
Entomorph: Plague o.t.D.	A	69.99
Erben der Erde	V	**39.99**
Extreme Games	A	51.99
Eyndication Soccer	A	54.99
Evocation	V	**73.99**
Evolution	V	29.99
Extreme Pinball	A	54.99
F1 Manager 96	V	73.99*
Fade to Black	V	**29.99**
Falcon 3.0	V	39.99
Fantasy General	E	**69.99**
Fantasy General	in Vorb.	
Fast Attack	V	**64.99**
Fatal Racing	A	69.99
Fifa 95 Classics	V	39.99
Fifa Soccer 96	V	**79.99**
Flug Fight of the Amazon Queen	V	**39.99**
Flight Unlimited	V	**54.99**
Flip Out	A	36.99*
Formula One Grand Prix	A	35.99
Formula One Grand Prix 2	V	**89.99***
Forrest Gump	A	64.99
FPS Baseball 96	A	79.99
FPS Football 95	V	64.99
Frankenstein	V	79.99
Fritz 3	V	**43.99**
Fritz 4	V	**131.99**
Fun & Games	A	56.99
Fussballs 96	V	**69.99**
(Goal Striker, Champ Manager, Sens Soccer, FIFA, Anstoss, Kick off 3,)		
Future Dimension	V	64.99
FX Fighter	A	74.99
Gabriel Knight	V	24.99
Gabriel Knight 2	**NEU**	**V**	**84.99**
Gobliins 1&2	V	**24.99**
Gobliins 3	V	**54.99**
Grand Prix Manager WIN	V	**54.99**
Gunship 2000	A	39.99
Hand of Fate - Kyrandia 2	V	**29.99**
Hardball 5	A	77.99
Harpoon 2 Deluxe Multimedia Edition	E	76.99
Hattrick	V	**79.99**
Hell	V	**24.99**
Heroes of Might & Magic	V	**54.99**
Hi - Octane	V	**27.99**
High Sea Traders	V	63.99
Historyline	V	**29.99**
Hollywood Pictures	V	79.99
Hugo	V	71.99
Ice & Fire	A	67.99
Imperium Romanum	V	**84.99***
Inca I	V	24.99
Inca Collection (Inca 1&2&Audio CD)	V	39.99
Indiana Jones 4	V	**31.99**
Indy Car Racing	V	74.99
Indy Car 2 - Enhanced Version	V	**74.99**
Inferno	V	**39.99**
International Tennis Open	V	79.99
In the first Degree	**A**	**79.99**
Island Casino	A	69.99*
Jagged Alliance	V	**35.99**
Jewels of the Oracle	V	84.99
Johnny Bazookatone	A	**67.99**
Judge Dredd	A	79.99
Jurassic Park	A	74.99
Kaiser Deluxe	V	59.99
Kingdom of Magic	V	**69.99**
Kid's Kid (Incredible Machine,Woodruff)	V	74.99
King's Quest 6	V	24.99
King's Quest 7	V	**37.99**
King's Quest Collection (1-6)	V	84.99
Klik n Play Hauptprogramm WIN	V	84.99
Klik 'n Play Gamepack WIN	V	**69.99**
Knight's Chase (Time Gate)	V	**47.99**
Knights of Xentar	V	29.99
Knotten Egg	V	41.99
Kyrandia 3 - Malcolm´s Revenge	V	**24.99**
Labyrinth of Time	A	29.99
Lands of Lore	V	35.99
Lands of Lore 2	V	**89.99***
Larry Collection Teil 1,2,3,5	A	71.99
Last Dynasty	A	31.99
Lemmings 1&2	A	**29.99**
Links 386 Pro & Harbour Town & Bethpage	A	74.99
Links 386 Data CD´s je	A	45.99
Lion	V	69.99*
Little Big Adventure	V	**29.99**
Little Big Adventure 2	V	in Vorb.
Live Action Football	A	34.99
Loom	**A**	**89.99**
Lode Runner On-Line WIN95	V	**79.99**
Lords of Midnight	V	29.99
Lost Eden	A	74.99
Lost in Time	A	49.99
Lucas Arts Classic Adventures	V	**39.99**
(Loom,Zak&Crackers,Maniac Mansion, Monkey Island und Indiana Jones 3)		
Lucas Arts Top Adventures	V	**39.99**
(Day of the Tentacle,Indiano Jones 4 und Monkey Island 2)		
Mad News incl. Extrablatt	V	67.99
Mad TV 2	V	79.99*
Made in Germany Collection	V	**79.99**
(Anstoss, Battle Isle 2 und Das schwarze Auge 2)		
MAGIC	A	**74.99**
Magic Carpet Classics	V	29.99*
Magic Carpet 2	V	**45.99**
Manic Karts	A	**35.99**
Marcol Polo	A	59.99
Master of Magic	V	69.99
Master of Orion 2 - Battle for Antares	V	in Vorb.
Mechwarrior 2	V	79.99
Mechwarrior 2 Special Edition	V	**79.99**
(Inclusive Missions)		
Mechwarrior 2 WIN95 Pentium Ed.	V	**79.99**
(inclusive Missions)		
Mechwarrior 2 Mission	V	**44.99**
Mega Pack 3	A	**79.99**
(Cortex,Novastorm,Lemmings,Chronicles,Cyclones,Megarace, Dragons Lair Reunion, TFX, Journeyman Project)		
Megarace	A	**81.99**
(Pianter General, Tornado + Mission, Dragon Lore, Death Patrol, Space Ace Black Knight, Empire Soccer 94, Savage warriors, Aegis, Orion Conspiracy)		
Megapack	A	**82.99**
(Flight Unlimited,FF-Fighter, Jagged Alliance,Primal Rage, Terminal Velocity und Warlords 2 Deluxe)		
Megatripack	A	35.99
(Thunderscape,UMS Ticonderoga und Cyclemania)		
Menschenjagd	A	69.99
Metal Marines	E	69.99*
Micro Machines 2 Special Edition	V	**59.99**
Millenia	V	59.99
Mission Critical	A	**74.99**
Monopoly	V	59.99
Myst Special Edition 2	V	**65.99**
Nascar Racing	A	**29.99**

Nascar Track Pack	A	**39.99**
NBA-JAM Tournament Edition	A	79.99
NBA Live 95	V	29.99
NBA Live 96	V	**79.99**
Need for Speed	V	79.99
Network	V	84.99
NFL Quarterback Club	A	**89.99**
NHL Hockey 95 Classic	V	29.99
NHL Hockey 96	V	**79.99**
Nocturnopolis	V	19.99
Oldtimer	V	**24.99**
Olympic Games	V	67.99
Olympic Soccer	A	**67.99***
Organic Art	V	54.99
Panzer General	A	**84.99***
Panzer General 2 WIN	A	**69.99**
Pawn For Eyes	V	59.99
PBA Bowling	A	54.99
Perfect General 2	A	79.99
PGA 486 Golf	A	29.99
PGA Tour Golf für Windows	V	29.99
PGA Tour Golf 96	A	79.99
PGA Tour Golf	A	74.99
PGA Tour Golf Data	V	34.99
Phantasmagoria (7 CD´s)	E/V	**84.99**
Pinball 3D VOR	A	49.99
Pinball 95 WIN95	A	53.99
Pinball Fantasies Deluxe	A	71.99
Pinball Illusions	A	55.99
Pinball Mania WIN	A	59.99
Pinball Wizard 2000	V	**67.99**
Pinball World	A	**63.99**
Pinball World 95	V	79.99
Pitfall WIN95	V	79.99
Pole Position	V	**59.99**
Pole Position 3.5"	V	**44.99**
Police Quest 4	A	25.99
Police Quest Collection Teil 1-4	A	71.99
Police Quest SWAT	A	**71.99**
Police Quest SWAT	V	79.99*
Pool Champion WIN95	A	**61.99**
Popolous 2 - Powermonger	V	29.99
Powerflight (FI5, F117, Gunship2000)	A	63.99
Power, Corruption & Lies	A	59.99
(Beneth a Steals Sky, F-14 Fleet Defender, Lufo)		
Prince of Persia Collection	A	47.99
Prisoner of Ice	A	71.99
Privateer Classic	V	29.99
Pro Pinball - The Web	V	54.99
Psycho Pinball	A	71.99
Quarterback Attack WIN95	E	67.99*
Quest for Fame	**A**	**104.99**
Quest for Glory Collection	A	**64.99**
Radix	A	51.99
Railroad Tycoon Deluxe	V	**39.99**
Ran Fun Special	V	32.99
Ran Soccer	V	77.99
Ran Trainer	V	29.99
Ran Trainer 2	V	**71.99**
Raven Project	V	53.99
Rebel Assault 2 - Stonerophoet	V	79.99
RayMan	V	**64.99**
Rebel Assault	A	25.99
Rebell Assault 2	A	74.99
Rebell Assault 2	V	**84.99***
Reboard 2052	A	79.99*
Super Bubsy WIN95	A	74.99
Super Karts	A	49.99
Super Star Wars	A	69.99
Super Street Fighter 2 Turbo	A	**29.99**
Syndicate Wars	V	**in Vorb.**
Syndicate Plus Classic	A	**29.99**
T-MEK	A	74.99
T.F.X. Hotel 1492	A	74.99
Teamchef	V	**85.99**
TekWar	V	**74.99**
Temptation	A	25.99
(The 7th Guest:Lands of Lore, Hand of Fate,Inca, Car Racing)		
Terminator Future Shock	V	**75.99**
Terra Nova - Strike Force Centauri	A	**74.99**
TFX	V	33.99
TFX EF2000	V	**84.99**
The 7th Guest	A	24.99
The Dig	A	69.99
The Dig	V	77.99*
The Hidden Below	A	71.99
The Hive	E	65.99
The Incredible Machine	V	25.99
The Scroll	V	59.99
Theme Hospital	V	**in Vorb.**
Theme Park Classic	V	**29.99**
Thexder WIN95	V	71.99
This Means War WIN95	V	**84.99**
Thunder n Perish	V	51.99*
Thunderstrike 2	V	**74.99**
Thunderscape	V	69.99
Tie Fighter	A	71.99
Tie Fighter	V	**84.99***
Tilt	A	**51.99**
Time Gate:Night's Chase	A	47.99
Tiny Troops	A	69.99*
TNN 96 Fishing	A	69.99
Tom & Jerry	A	51.99
Tomcat Alley	A	51.99
Torin´s Passage	V	**84.99**
Tornado incl. Desert Storm Mission	V	35.99
Tower Assault (Allien Breed 3)	A	59.99
Tower	A	69.99
Transport Tycoon Deluxe	V	**84.99**
Trivial Pursuit	V	74.99
Trophy Bass Fishing	A	79.99
Turrican 2	A	57.99
UEFA Champion League	A	51.99
Ultima Underworld 1&2	A	24.99
Umecessary Roughness 95	V	24.99
Unnecessary Roughness 96	A	**74.99**
Urban Runner (erhenkrieger in Town)	V	**69.99***
US Navy Fighter Gold incl. Data	V	**84.99**
US Navy Fighter Data: Marine Fighter	V	39.99
USS Ticonderoga	A	69.99
USS Ticonderoga WIN95	A	69.99
Virtual Karts	V	69.99
Virtual Pool	A	71.99
Virtual Snooker	A	69.99
Vollgas (Full Throttle)	V	**59.99**
War College	V	64.99
Warcraft 2	V	**79.99**
Warcraft 2 Expansion	V	**27.99***
Wargame Bundle	E	69.99
(American Civil War 1-3 Gold of America, Reach for Stars und Warlords)		
Warhammer - im Schatten... **WIN95**	V	**69.99**
Warhammer - Dark Crusader	A	**69.99**
Warlords 2 Deluxe	V	71.99
Warriors	V	79.99
Warwind	V	24.99
Woodruff and the Schribble of...	V	**71.99**
World Cup Golf	V	59.99
Worms	V	**65.99**
Worms Data:Reinforcements	V	**39.99**
Wrath of Earth	A	**64.99**
WWF Wrestlemania	A	**89.99**
X - Com Terror From the Deep	V	49.99
X-Wing Collection enhanced	V	**88.99**
Z - Das Echtzeitstrategiespiel	A	**74.99***
Zephyr	V	79.99
Zombie Dinos	A	67.99*
Zone Raider	A	67.99
Zoop	A	51.99
Zork - Nemesis	A	79.99
Zork - Nemesis	V	79.99*

SCHNELL BESTELLEN!

ANGEBOTE NUR SOLANGE VORRAT REICHT.

CD-SUPERSONDERANGEBOTE

Across the Rhine	V 39.99
Albion	V 34.99
Ascendancy	V 55.99
Gunnet	V 34.99
Chewy	V 34.99
Crusader - No Remorse	V 69.99
Cybermage	V 19.99
Desert Strike+Jungle Strike	V 19.99
Fade to Black	V 29.99
Grand Prix Manager	V 54.99
Hi Octane	V 27.99
Jagged Alliance	V 39.99
Master of Magic	V 29.99
NBA Live 95	A 29.99
Panzer General	A 41.99
Panzer General 2	V 47.99
Time Gate Knights Chase	V 39.99
Top Gun	

JOYSTICKS & SOUNDKARTEN

Alpha TWIN	**NEU**	**39.99**
(elektronischer Joystick+Mischpulter)		

Advanced Gravis PC

Analog Pro		49.99
Analog Joyst. Linker		57.99
Game Pad		34.99
Ramminger Game-Card		17.99
Gravis Grip	**NEU**	**71.99**
Gravis Ultrasound ACE		**152.99**
Gravis Upgrade Kit für ACE 1MB		69.99
Gravis PnP		259.99

Microsoft

Microsoft Sidewinder 3D Pro	**99.99**
Microsoft Sidewinder + Fury 3	**119.99**

Thrustmaster

Flight Control	119.99
Flight Control Pro (Metallausführung)	219.99
Formular T2 Lenkrad komplett	**249.99**
F 16 Flight	229.99
F 16 Weapon Control	229.99
Game Card	62.99
Rudder Pedals	249.99
Thrustmaster XL	59.99
Weapon Control Mark 2	69.99
Wizard Pinball Controller **NEU**	**69.99**

Creative Labs Soundkarten

SoundBlaster 32 PnP	269.99
SoundBlaster AWE 32 PnP	399.99
Phone Blaster	**549.99**
(Soundkarte,28800er-Modem, Freisprech- und Anrufbeantwortet)	

Wavetables

Maxi KORG Wave	**189.99**
Yamaha DB 50 XG	**209.99**

CD ROM Mitsumi FX 400 **99.99**

Der-Versand erfolgt ausschließlich per Nachnahme. Die Versandkosten betragen inclusive Nachnahme DM 9.99 zzgl. Zahlkartengebühr (DM 3,-). Softwarebestellungen ab DM 250,- ohne Versandkosten. **Bei Annahmeverweigerung berechnen wir eine Kostenpauschale von DM 20,-.** Irrtum und Preisänderungen vorbehalten. Diese Preisliste ersetzt alle vorherigen. Stand siehe diese Zeitungsausgabe.
Achtung: Ladenpreise weichen ab!

Bestellannahme:
Mo - Fr: 8.00 - 18.30 Uhr
Fordern Sie noch heute unter Angaben Ihres Computertypen **kostenlos und unverbindlich** unseren aktuellen Preislisten an. Darin enthalten ist auch ein reichhaltiges Angebot an **Joysticks und Hardwarezubehör.**

Tel.: (0 24 03) 2 11 88
Fax: (0 24 03) 3 53 51

Ⓥ kompl. deutsche Vers Ⓐ deutsche Anl Ⓔ englische Anl ✶ noch nicht lieferbar

Nach Drucklegung initiierte Spiele werden von uns selbstverständlich nicht mehr vertrieben.

Gravis Grip - Paket Multiport - 2 Grip-Pads - WWF oder NHL 96 149,95

CD-ROM

11th Hour	D	77.95
3D Ultra Pinball	D	64.95
A4 NetworkS	D	84.95
Afterlife (*)	**E**	**67.95**
Airbus 2 (WIN95) (*)	**D**	**69.95**
Albion	**D**	**72.95**
Anvil Of Dawn	D	69.95
Apache Longbow	D	69.95
Ascendancy	**D**	**52.95**
Assault Rigs (*)	A	72.95
Bad Mojo	**D**	**74.95**
Battle Cruiser (*)	**D**	**62.95**
Battle Isle 3	D	79.95
Battle Race (*)	A	63.95
Bermuda Syndrome	A	84.95
Bling!	**D**	**49.95**
Bleifuß	**D**	**49.95**
Caesar 2	**D**	**73.95**
Chaos Engine (*)	**A**	**a.A.**
Chronomaster	D	62.95
Civilisation 2	**D**	**79.95**
Civnet	**D**	**52.95**
Command & Con: 2 - Red Allert (*)	D	a.A.
Command & Conquer	**D**	**87.95**
Command & Conquer	US	94.95
Command & Conquer Miss. CD	**D**	**29.95**
Command Aces Of The Deep	D	79.95
Conquerer a.d. 1086	D	74.95
Conquest Of The New World	**D**	**84.95**
Crusader - No Remorse	**D**	**79.95**
Cyberia 2 (*)	D	69.95
Cybermage	D	79.95
Cyberstorm (*)	**D**	**a.A.**
Der Kapitalist	D	74.95
Der Planer 2 (*)	**D**	**64.95**
Descent 2	**A**	**79.95**
Descent Levels Of The World (*)	A	37.95
Destruction Derby	A	87.95
Diabolo (*)	**D**	**a.A.**
Die Fugger 2	**D**	**74.95**
Die gr. Schlacht i.d. Ardennen (*)	**D**	**64.95**
Die gr. Schlacht um Gettysburg (*)	**D**	**64.95**
Die Siedler 2	**D**	**67.95**
Dime City	D	69.95
Druidenzirkel	D	59.95
DSA 3: Schatten über Riva (*)	**D**	**49.95**
Duke Nukem 3D (Share)	**D**	**14.95**
Duke Nukem 3D Vollvers.	**A**	**69.95**
Dungeon Keeper (*)	**D**	**79.95**
Earthsiege 2	**D**	**67.95**
Earthworm Jim	D	68.95
Earthworm Jim 1+2	**D**	**62.95**
Elder Scrolls II - Daggerfall (*)	**D**	**76.95**
F1-Manger 96 (*)	**D**	**67.95**
Fantasy General	**E**	**63.95**
FIFA-Soccer 96	**D**	**69.95**
Flight Shop f. MS FS 5.x	**A**	**74.95**
Flugsimulator 5.1 Microsoft	D	94.95
Formular 1 Grand Prix 2 (*)	**D**	**94.95**
Frankenstein	**D**	**74.95**
Gabriel Knights 2	**D**	**84.95**
Grand Prix Manager	**D**	**52.95**
Hattrick !	D	69.95
Heart Of Darkness (*)	D	84.95
Heroes Of Might & Magic	D	69.95
Hexen	E	84.95
Hugo 3	**D**	**64.95**
Indy Car Racing II	**A**	**67.95**
Kingdom O Magic	**D**	**69.95**
Lands Of Lore 2 (*)	D	a.A.
Lighthouse (*)	**D**	**a.A.**
Mad TV 2 (*)	D	64.95
Madden Football 96 EA (*)	D	79.95
MAG	**D**	**68.95**
Master Of Antares (Orion 2) (*)	**D**	**79.95**
Mech Warrior 2	D	76.95
Mech Warrior 2 Ext. Pack	**D**	**39.95**
Mephisto Genius 2	D	87.95
Monopoly	D	64.95
Monsterized (*)	**D**	**a.A.**
Myst	**D**	**67.95**
Nascar Track Pack	A	37.95
NBS Live 96	**A**	**79.95**
Need For Speed	**D**	**79.95**
NHL Hockey 96	**D**	**79.95**
Offensive (*)	**D**	**79.95**
Panzergeneral 2	**A**	**66.95**
PGA 96 Data Disc Spanish Bay	A	39.95
PGA Tour Golf 96	A	79.95
Phantasmagoria	**D**	**89.95**
Pinball 95	**A**	**59.95**
Pinball Illusions	A	57.95
Pinball Wizzard 2000	**A**	**63.95**
Pitfall WIN95	D	76.95
Pole Position	**D**	**84.95**
Police Quest SWAT	**D**	**79.95**
Pro Pinball - The Web	**A**	**52.95**
Psychic Detective	A	64.95
Psycho Pinball	A	65.95
RAN Trainer 2	**D**	**64.95**
Rayman	**D**	**69.95**
Rebel Assault 2	A	64.95
Rebel Assault 2 (*)	D	76.95
Riddle Of Master Lu	D	72.95
Ripper (*)	**D**	**77.95**
Schleichfahrt (*)	**D**	**a.A.**
Shannara (*)	**D**	**72.95**
Shellshock (*)	**D**	**72.95**
Shivers	**D**	**79.95**
Shock Wave Assault	**A**	**69.95**
Sid Meier Clas. (Col/Civ/Rail/Pri)	D,A	84.95
Silent Hunter	**D**	**64.95**
Silent Thunder	**A**	**79.95**
Sim City 2000 Collection	D	82.95
Sim City URK	D	32.95
Sim Tower	D	69.95
Sim Town	D	79.95
Simon The Sorcerer 2	**D**	**74.95**
Space Bucks	**D**	**67.95**
Space Hulk (*)	**A**	**a.A.**
Space Quest 6	D	77.95
Speed Haste	**A**	**54.95**
Spycraft (*)	**D**	**a.A.**
Star Trek Deep Space Nine	**A**	**69.95**
Star Trek Limited Edition	**E**	**119.95**
Star Trek Next Generation	D	69.95
Star Trek: Generations (*)	**D**	**a.A.**
Steel Panther	**D**	**66.95**
Stonekeep	**D**	**87.95**
Strike Base (*)	**D**	**64.95**
Teamchef	**D**	**82.95**
Tera Nova	**A**	**66.95**
Tera Nova (*)	**D**	**66.95**
Terminator: Future Shock	**A**	**69.95**
TFX: EF 2000	**D**	**84.95**
The Dig	E	59.95
The Dig (*)	**D**	**64.95**
This Means War	**D**	**82.95**
Tie Fighter Incl. Mission	A	59.95
Tie Fighter Incl. Mission (*)	**D**	**a.A.**
Tilt	**A**	**49.95**
TNN96 Fishing	**A**	**72.95**
Top Gun	**D**	**79.95**
Torin's Passage	**D**	**79.95**
Touché	**D**	**67.95**
Transport Tycoon Deluxe	**D**	**84.95**
Tunnel B1 (*)	**D**	**a.A.**
Tyrian	**A**	**69.95**
Under A Killing Moon	D	64.95
Urban Runner (*)	**D**	**84.95**
Volgas	**D**	**52.95**
War Craft 2	D	77.95
War Craft 2 Expansion CD (*)	**D**	**24.95**
Warhammer	**D**	**64.95**
Welcome To The Future (*)	**A**	**89.95**
Werewolf Vs. Commanche	D	72.95
Westwood Compilation	D	72.95
Wetlands	**A**	**54.95**
Wing Commander 3	D	79.95
Wing Commander 4	**D**	**99.95**
Witchaven	**A**	**69.95**
Woodruff (Goblins 4)	D	64.95
Worms	**D**	**67.95**
Worms Data CD	**D**	**32.95**
WWF Wrestlemania	**A**	**87.95**
Z (*)	**A**	**64.95**
Zork Nemesis	**E**	**73.95**
Zork Nemesis (*)	**D**	**74.95**

Disk Spiele

Dschungelbuch (WIN95)	**D**	**39,95**
König der Löwen	D	59,95
The Fighter Missiondisk	D	27,95
Transport Tyc. World Editor	D	34,95

Fordern Sie unsere kostenlose Gesamtpreisliste an !!

Händleranfragen erwünscht.

Lösungshefte ab 12,95 DM

Wir haben viele weitere Spiele + CDIs im Angebot !

Achtung:
Die angegebenen Preise sind Versandpreise !!
Die Ladenpreise können teilweise abweichen !

A= Deutsche Anleitung, Spiel in Englisch
D = Anleitung und Spiel in Deutsch
E = Anleitung und Spiel in Englisch
(*) = Bei Anzeigenschluß noch nicht erschienen

HARDWARE Schnäppchen

Joysticks		
ThrustMaster Flightmaster F16		189.95
ThrustMaster F16 TQS Pedal		199.95
ThrustMaster Pinball Contr.		69.95
ThrustMaster Formular T2		249.95
CH Flight Stick Pro		119.95
CH Pedal		99.95
CH Pedal Pro		179.95
Gravis Analog Pro		46.95
Gravis Firebird		99.95
Gravis Phoenix		159.95
Gravis Game Pad		29.95
Gravis Grip inkl. 2 Pad + Game		149.95
Wingman Extreme		78.95
Lautsprecher		
Trust 20 25W		39.95
Trust 240W		74.95
Trust 300W 3D		119.95
CD-ROM Laufwerke		
Mitsumi FX400 EIDE 4x		89.00
Mitsumi FX600 EIDE 6x		159.00
Mitsumi FX800 EIDE 8x		249.00
Toshiba XM3701 SCSI 6,7x		329.00
Toshiba XM5522 EIDE 6x		179.00
MPEG-Karte		
Spea Showtime 2MB		699.00
ELSA MPEG PCI		299.00
Soundkarten		
Trust SoundExpert DL 16		99.00
Soundblaster 16 PnP Value		169.00
Soundblaster 32 ATAPI PnP		269.00
Soundblaster AWE32 ATAPI PnP		399.00
Festplatten		
Quant. Sirocco 1,7 GB EIDE		449.00
Quant. Sirocco 2,5 GB EIDE		649.00
Quant. Saturn 2GB SCSI-2		999.00
Quant. Atlas 2GB SCSI-2		1249.00
CPUs		
AMD 486-133 (5x86-P75)		99.00
INTEL P100		249.00
INTEL P133		449.00
INTEL P166		899.00
Motherboards ASUS		
SP3		249.00
P55TP4N 256KB sync. burst		299.00
P55T2P4 256KB sync. burst		399.00
Grafikkarten		
Matrox Millenium 2MB		559.00
Matrox Millenium 4MB		849.00
Diamond St. 64 Vid. 2MB VRAM		499.00
Elsa Winner Trio 2MB DRAM		299.00
Elsa Victory 2MB EDO-RAM		449.00
CD-R		
Yamaha CDR102 2/4-fach		1199.00
Phillips CDD2000 2/4-fach		1199.00
CD-Rohlinge		16.95
Mengenstaffeln auf Anfrage		

Chewy Flucht Von F5	D	39.95
Creature Shock	A	19.95
Crusade	D	44.95
Cyberiy 1	D	39.95
Das Amt	D	39.95
Dawn Patrol	D	29.95
Der Planer 1 & Extra	D	19.95
Descent 1	A	39.95
Die Siedler	D	29.95
Dungeon Master 2	D	49.95
FIFA Soccer 95	D	29.95
Flight Of The Amaz. Queen	D	49.95
Indiana Jones 4	D	29.95
Indy Car Racing	A	19.95
Jagged Alliance	D	29.95
Kings Quest 7	D	34.95
Kyrandia 3	D	19.95
Little Big Adventure	D	29.95
Magic Carpet 2	D	39.95
Magic Carpet Plus	D	29.95
Maniac Manison 2 (DOTT)	D	29.95
Marine Fighters (US Navy Data)	D	19.95
Master Of Orion	D	39.95
Nascar Racing	A	23.95
NHL Hockey 95	D	29.95
Noctropolis	D	29.95
Oldtimer	D	24.95
Populous 2 + Powermonger	A	29.95
Privateer	A	29.95
Rebel Assault	D	29.95
Rugby World Cup 95	A	19.95
Sam & Max	D	29.95
Strike Commander	A	29.95
Syndicate Plus	D	29.95
System Shock Classic	D	29.95
Theme Park	D	29.95
Ultima Underworld 1+2	A	29.95
Virtual Pool	A	49.95
Warcraft 1	A	39.95
Wing Commander 2	A	29.95

ROT STIFT
Helmstedter Str. 2
38102 Braunschweig
fon. 0531 - 273 09 11
fon. 0531 - 273 09 12
fax. 0531 - 273 09 14
Internet:
http://www.rotstift.de

Preise und Lieferungen freibleibend. Es gelten unsere allgemeinen Geschäftsbedingungen, die wir Ihnen auf Wunsch gerne zusenden. Die angegebenen Verkaufspreise verstehen sich als Versandpreise in DM incl. 15% MwSt., zzgl. Versandkosten. Versandkosten Inland: CDs und Software: Vorkasse 10,- DM; Nachnahme 15,- DM; ab 200,- DM Warenwert (Software !!) frei!
Hardware- und Express-Sendungen nach Aufwand !!

PC Games Disc & Mag & TIPS & TRICKS 7/96

Liebe Tips & Tricks-Leser,

für all jene unter Ihnen, die von den Siedlern nicht mehr loskommen, haben wir in dieser Ausgabe einen großen Hilfeteil mit detaillierten Megascreenshots zu den insgesamt zehn Karten zusammengestellt. Mit den Icons, die die genaue Position von Rohstoffvorkommen, Konfliktgebieten und den gegnerischen Standort kennzeichnen, sollte es Ihnen ein großes Stück leichter fallen, die Römer und Wikinger in die Flucht zu schlagen. Mit unserer Komplettlösung zu dem brandneuen 360°-Adventure Zork Nemesis können alle Hürden auf dem Weg zum finalen Ende mit Leichtigkeit genommen werden. Die schon im letzten Heft gestartete, sehr umfangreiche Spielelösung zum Rollenspiel Anvil of Dawn geht diesmal in die zweite und somit vorletzte Runde, bevor Sie das Böse endgültig vertreiben können. Eine Freude der ganz besonderen Art hoffen wir Ihnen mit unserem Civilization 2 Workshop zu machen. Wenn Sie schon immer einmal wissen wollten, wie Sie Ihr „individuelles" Civilization 2 kreieren, sollten Sie sich die Seiten 626-628 auf jeden Fall einmal näher ansehen.

Bis zur nächsten Ausgabe

Simon Schmid

Die Siedler (Teil 2)
Seite 608-614

Zork Nemesis
Seite 615-619

Anvil of Dawn (Teil 2)
Seite 620-624

Civilization 2 (Workshop)
Seite 626-628

Kurztips
Seite 625

- Elisabeth I.
- Pole Position
- Need for Speed
- Siedler 2
- Megaman X
- Worms Reinforcements

Ja, ich möchte HELP-Sammelordner für meine PC Magazin-Tips bestellen:
__St. HELP-Sammelordner „PC Games" je 10,- DM ____

Gesamt DM ____
zzgl. Verpackungs- und Versandkosten (Inland DM 6,-/Ausland DM 13,-) DM ____

Ich zahle den Gesamtbetrag von DM ____
❒ bar (Geld liegt bei)
❒ per V-Scheck

Coupon bitte schicken an:

Computec Verlag
Leserservice
Postfach
90327 Nürnberg

Name .....

Straße .....

PLZ Wohnort .....

Datum/Unterschrift .....

JETZT SAMMELN!

- für deine Power-Tips aus der PC GAMES
- für die wichtigsten 288 Seiten des Jahres
- für nur DM 10,-

VON SPIELEPROFIS FÜR SPIELEPROFIS !!!

Komplettlösung Teil 2

Die Siedler 2

In der Ausgabe 6/96 haben wir Sie bereits mit einer Reihe praktischer Kniffe für Die Siedler 2 versorgt. Jetzt setzen wir noch eins drauf: In wochenlanger, akribischer Arbeit hat die Redaktion alle zehn Levels bis in die letzten Winkel analysiert und ausgewertet. Wir zeigen Ihnen, wo Sie das meiste Gold und die ergiebigsten Kohle-Vorkommen finden. Außerdem bekommen Sie wertvolle Informationen über den Standort der Gegner und die Position der Tore.

Allgemeine Tips

■ Beginnen Sie jeden Level nach Schema F: Zunächst zwei Holzfäller-Häuschen und eine Förster-Hütte aufstellen, dann ein Sägewerk und einen Steinmetz (natürlich nur bei entsprechenden Granit-Bergen). Halten Sie sich zu Beginn nicht mit dem Bau von größeren Gebäuden auf. Im weiteren Verlauf werden Sie sehr viele verschiedene und materialintensive Anlagen brauchen; daher empfiehlt es sich, noch zwei weitere Holzfäller anzusiedeln und mindestens ein zweites Sägewerk zu betreiben.

■ Gewöhnen Sie sich an, in erster Linie Gebiete zu erkunden und zu erobern; währenddessen werden die besetzten Territorien mit Gebäuden belegt.

■ Faustregel: Gebaut wird ein Haus erst dann, wenn es wirklich benötigt wird und wenn genügend Holz bzw. Granitsteine zur Verfügung stehen.

■ Nahrungsengpässe während der Anfangsphase umgehen Sie mit Fischern. Die Häuschen plaziert man in gebührendem Abstand am Meeresufer. Kleine Seen sind im Normalfall nicht ergiebig genug.

■ Wenn Sie von vornherein keine Esel haben (läßt sich mit einem Klick auf das Hauptquartier feststellen), dann sollten Sie schleunigst eine Eselzucht nebst zwei Bauernhöfen und zwei Brunnen bauen. Die Grautiere werden Ihnen einen erheblichen Zeitvorteil gegenüber Ihren Gegnern verschaffen.

■ Solange sich eine Baracke vor unbekanntem Gebiet im Bau befindet, sollten Sie während der Konstruktions-Zeit schon mal einen Erkunder losschicken.

■ Für die Gebiets-Erweiterung eignen sich in erster Linie die simplen Baracken, für die bereits zwei Bretterstapel ausreichen. Wegen dem geringen Platzbedarf muß die Landschaft im Normalfall nicht planiert werden - das spart Zeit. Auch die Fristen bis zur Fertigstellung halten sich in Grenzen.

■ Verzichten Sie grundsätzlich auf den Bau von Granit-Bergwerken. In praktisch jedem Level gibt es genügend Granit-Ansammlungen, die von Steinmetzen problemlos abgetragen werden können. So sparen Sie nicht nur Baumaterial (vier Bretterstapel pro Mine), sondern auch und vor allem die ohnehin knapp rationierten Nahrungsmittel. Ein Mangel an Granitsteinen ist so gut wie ausgeschlossen. Nur wenn Sie sehr viele Katapulte im Betrieb haben, sollten Sie rechtzeitig nach Granit-Vorkommen suchen lassen.

■ Mit der Statistik-Funktion können Sie u. a. die Größe Ihres Staatsgebiets und die militärische Stärke mit den Werten Ihrer Gegner vergleichen. Dadurch bekommen Sie Anhaltspunkte, ab welchem Zeitpunkt sich aufgrund der militärischen Überlegenheit ein Angriff lohnt. Auch können Sie auf diese Weise abschätzen, ob und wieviel Gold Ihren Feinden noch für die Beförderung der Armee zur Verfügung steht.

Gut zu wissen

■ Ein General trifft doppelt so häufig wie ein Schütze.

■ Wenn Sie ein Goldstück in ein militärisches Gebäude liefern, wird nach kurzer Zeit ein Soldat pro Rangstufe auf den nächsthöheren Dienstgrad befördert. Beispiel: In einer Festung sitzen zwei Gefreite, ein Unteroffizier und drei Offiziere. Ein Goldstück bringt folgendes Ergebnis: Ein Gefreiter, ein Unteroffizier, drei Offiziere, ein General. Daraus schließen Sie messerscharf, daß es günstiger ist, möglichst viele Soldaten in einer Festung ausbilden zu lassen, weil dadurch u. U. mehr Krieger pro Goldstück befördert werden. Militärische Gebäude in Grenznähe werden grundsätzlich bevorzugt mit Münzen versorgt.

■ Die Belieferung eines Gebäudes mit Gold können Sie durch ein Kreuzchen auf den Münz-Button im dazugehörigen Fenster stoppen.

■ Greifen Sie immer mit den stärksten Soldaten an, und mobilisieren Sie für die Offensive ALLES, was Beine (und möglichst ein Schwert) hat. Wenn Ihnen eine genügend große Armee zur Verfügung steht, sollten Sie stets mehrere gegnerische Gebäude gleichzeitig attackieren. Andernfalls eilen unter Umständen die Krieger aus benachbarten Baracken zu Hilfe.

■ Finden Sie heraus, wo sich die Goldminen Ihrer Gegner befinden und stürmen Sie zunächst die militärischen Anlagen in deren Umgebung. Dadurch bleibt die militärische Stärke Ihrer Kontrahenten auf einem niedrigen Level.

■ Lohnende Angriffspunkte sind auch militärische Einrichtungen in der Nähe von Schmieden, Eisenschmelzen, Münzprägereien, Bergwerken aller Art und insbesondere Lagerhäusern.

■ Es empfiehlt sich, die oberen vier Balken des Militär-Fensters auf das jeweilige Maximum zu setzen.

■ Treffen zwei Soldaten rivalisierender Völker mit gleicher Rangstufe aufeinander, entscheidet der Zufall über Sieg und Niederlage. Es spielt keine Rolle, welcher der beiden Krieger angreift bzw. verteidigt. Des weiteren ist es für den Ausgang eines Duells unrelevant, welcher Kämpfer den ersten Treffer landet.

■ Wenn ein Soldat nach einem Schlagabtausch in ein militärisches Bauwerk zurückkehren kann, erlangt er wieder volle Kampfstärke. Bekriegt er sich direkt nacheinander mit mehreren Gegnern, erholt sich dieser Kämpfer zwischenzeitlich NICHT!

■ Kein falscher Ehrgeiz: Vorrangiges Ziel jeder Mission ist das Finden und Erreichen des Tores. Es geht nicht darum, die gegnerischen Hauptquartiere abzufackeln oder den Gegner bis auf die letzte Hütte in die Knie zu zwingen. Es reicht völlig aus, wenn Sie sich eine Schneise durch das feindliche Gebiet schlagen und ein militärisches Bauwerk (egal ob selbstgebaut oder annektiert) in der direkten Umgebung des Tores besetzen.

■ Sehr wichtig: Vor jedem Angriffsbefehl und nach größeren Gebiets-Eroberungen sollten Sie einen Spielstand anlegen. Die Auto-Save-Option muß grundsätzlich abgeschaltet sein, um beim Spei-

Motherboard	256 kB Cache		75-166 MHz		**238.-**
	256 kB	Pro	**150-200 MHz**		1.198.-
HDD	1,2 GB IDE	**398.-**	**CPU** 586 133 MHz		**128.-**
	2,0 GB IDE	598.-	Pentium Pro **200 MHz**		1.898.-
CD-ROM	4x	**88.-**	**4 MB RAM**		**98.-**
	8x	238.-	**CD-writer** 2x/4x		1.598.-
Sound	16 bit PnP	**88.-**	**Drucker** Tinte Color		**448.-**
	32 bit PnP	298.-	Tisch-**Scanner**		398.-
VGA	1MB PCI	**108.-**	**Color-Monitor** 14"		**448.-**
	2 MB PCI	218.-	**17"**	ab	798.-

PCs - Bauteile - Peripherie
individuelle Konfiguration
Tiefpreise solange Vorrat

compustore

PC - Versand Fax 08807 8953
Mo-Sa 8^{30}-20^{30} Tel 08807 310

200 MHz P6 Upgrade: MB+CPU 2.898.-
Midi-Tower: 256 kB, 8 MB RAM
1MB VGA, 850 MB HD, FD, 4xCD 3.898.-

133 MHz 586 Upgrade: MB+CPU **348.-**
Midi-Tower: 256 kB, 8 MB RAM
1MB VGA, 850 MB HD, FD, 4xCD **1.298.-**

chern einer mißlungenen Aktion nicht wieder ganz von vorne anfangen zu müssen.

■ Katapulte werden von den Gegnern nicht als Angriff empfunden. Mag sein, daß Ihre Kontrahenten das Aufstellen derartiger Anlagen als Provokation ansehen und vereinzelt kleine Soldatentrupps in Ihrem Terrain auftauchen, doch der Betrieb von Katapulten wird keine größere Invasion - erst recht nicht unter Einbeziehung alliierter Rivalen - hervorrufen.

■ Stellen Sie versuchsweise fest, wie Ihre Widersacher auf Attacken der Grenzbefestigungen reagieren (vorher abspeichern!). So können Sie überprüfen, ob die Jungs in den Wachhütten eher defensiv oder offensiv eingestellt sind, ob sie Verbündete haben und ob es zu Rachefeldzügen kommt.

■ Lassen Sie Ihre Scouts so weit wie möglich in feindliches Gebiet vordringen. Beobachten Sie ständig die Aktivitäten um die Gebäude des Gegners: Wenn z. B. keine Lieferungen mehr an die Schmieden erfolgen, könnte dies an einer mangelnden Versorgung mit Kohle und Eisen liegen, was wiederum die „Produktion" von Soldaten verhindert. Oder wenn keine Eber in den Schweinehöfen zu sehen sind, können Sie davon ausgehen, daß zuwenig Getreide im Umlauf ist. Falls die Maurer an den Baustellen vergebens auf die Lieferung von Granitsteinen warten, sind auch die Katapulte der Gegenseite relativ schnell leergeschossen und somit außer Gefecht gesetzt. Dies ist übrigens ein Phänomen, das in mehreren Levels auffällt; insbesondere bei verengten Platzverhältnissen bekommen manche Feinde relativ rasch Nachschubprobleme.

■ Oft sind in Ihrem Hauptquartier von Anfang an einige Goldmünzen eingelagert, die aber beim Bau der ersten Baracken nur ganz wenigen Soldaten zugute kommen, da diese Gebäude i. d. R. nur mit einem Mann besetzt werden. Stellen Sie daher vor oder während der Konstruktion Ihrer ersten Armee-Unterkünfte die drei unteren Balken im Militär-Fenster auf das Maximum. Auf diese Weise werden pro Münze mindestens zwei Kämpfer befördert. Wenn die Soldaten mit der Zeit knapp werden oder das „Kleingeld" verbraucht ist, können Sie die Mannschafts-Stärke im Inneren des Staatsgebiets wieder verringern.

■ An den Fähnchen der militärischen Gebäude erkennen Sie die Zonen-Zugehörigkeit und können die drei unteren Balken des Militär-Fensters entsprechend nutzen:

Weiße Flagge
= Gebäude im Landesinneren
Flagge mit Querstrich
= Gebäude in mittlerer Entfernung zur Grenze
Flagge mit Kreuz
= Gebäude in Grenznähe

So funktioniert die Seefahrt

Da dieses Thema im „Handbuch" leider nur sehr kurz abgehandelt wird, haben wir hier eine Schritt-für-Schritt-Anleitung zusammengestellt, mit der Sie das Handling der Transport-Schiffe in den Griff bekommen.

1. Bauen Sie ein Hafengebäude. Die möglichen Standorte erkennen Sie an folgendem Symbol.

2. In möglichst geringer Entfernung stellen Sie daneben eine Werft.
3. Wenn die Werft fertiggebaut ist, klicken Sie das Gebäude an und schalten mit dem Button zwischen „Boots-Bau" und „Schiff-Bau" um.

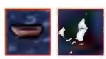

4. Sobald die Werft mit Baumaterial beliefert wird, trabt der Werft-Arbeiter in regelmäßigen Abständen mit einem Stapel Bretter zum Strand und vervollständigt nach und nach sein Schiff. Der Bau eines einzigen Transport-Schiffes verschlingt 13 Bretter-Einheiten, so daß Sie selbst bei optimaler Belieferung eine nicht unerhebliche Wartezeit einplanen müssen.
5. Das Nachrichtensystem informiert Sie über die Fertigstellung des Frachters, der automatisch einen Ihrer Häfen ansteuert.
6. Das Schiff pendelt nun selbsttätig zwischen den einzelnen Häfen und liefert die jeweils benötigten Waren bzw. Personen von einem Ort zum anderen. Dazu müssen sich die Rohstoffe, Handwerker oder Soldaten im Hafengebäude befinden. Klicken Sie das Schiff an oder nutzen Sie das Schiffs-Register, um das Transportgut jeder Einheit festzustellen.
7. Mit den Funktionen „Auslagern" und „Einlagern stoppen" (funktioniert mit Lagerhäusern, Häfen und Hauptquartier) können Sie Rohstoffe zu den Hafengebäuden verfrachten.
8. Nach dem Anlegen des Schiffes sollten Sie auf jeden Fall eine Baracke in Auftrag geben. Achtung: Das Expeditionsschiff enthält nur Material für ein Hafengebäude. Daher müssen Sie warten, bis der Hafen fertig ist und von Ihren Schiffen frequentiert wird. Erst dann erfolgen Lieferungen!

ACHTUNG: Be- und Entladung eines Schiffes erfolgen automatisch; Sie haben keine explizite Kontrolle darüber, was und wieviel mitgenommen wird. Derartige Entscheidungen nimmt Ihnen das Programm ab!

Boote
Boote können Sie nur einsetzen, wenn Sie eine Wasserstraße zwischen zwei Ufern definieren. Die Unterschiede zu den Schiffen:

1. Ein Boot kann nur eine Ware pro Tour mitnehmen.
2. Die Weglänge ist sehr stark eingeschränkt.
3. Es dürfen keine Personen transportiert werden.

Gut zu wissen

■ Wenn Sie auf einer Insel dringend Nachschub benötigen, sollten Sie Ihre Lagerhäuser so einstellen, daß die Einlagerung dieses Warentyps gestoppt und die Auslagerung aktiviert wird. Dadurch wird dieser Rohstoff zu Ihren Hafengebäuden transportiert.

■ Bauen Sie nur einen Hafen pro Insel. Die Waren werden dadurch zentral in ein Gebäude angeliefert und wegtransportiert. Außerdem vermeiden Sie auf diese Weise nervige Hin- und Her-Beförderungen zwischen zwei Häfen.

■ Ihre Soldaten und Waren wandern ständig von einem Hafengebäude zum anderen? Lassen Sie ALLES zu einem einzigen Hafengebäude transportieren und stoppen Sie die Einlagerung dieser Objekte in anderen Hafengebäuden bzw. Lagerhäusern.

■ Das erste Schiff sollte grundsätzlich immer für die Erkundung der Karte eingesetzt werden. Schicken Sie es also von einem Landungsplatz zum nächsten und notieren Sie sich die möglichen Orte. Das zweite Schiff wird bereits dazu eingesetzt, um in einer sinnvollen Bucht ein Hafengebäude zu installieren.

■ Es gibt keine quantitative Beschränkung für den Bau von Schiffen. Wenn Sie genügend Holz produzieren, kann es nichts schaden, so viele Fregatten wie möglich vom Stapel zu lassen. Sobald Sie die Zahl der Schiffe bzw. Boote jedoch für ausreichend erachten, deaktivieren Sie sofort die Werft, da ansonsten kontinuierlich eine Nußschale nach der anderen produziert wird.

Lösungen zum Thema „Militär"

■ Meine Baracken bleiben über längere Zeit unbesetzt

Da die neu zu belegenden militärischen Gebäude an der Grenze aufgestellt sind, müssen Sie zunächst die Soldaten aus den inneren Gebieten abziehen. Im „Militär"-Fenster legen drei Balken die Verteil-

Beförderung & Kampf

So viele Treffer hält ein Soldat aus:

Symbol	Rang	Hitpoints
	Schütze	3
	Gefreiter	4
	Unteroffizier	5
	Offizier	6
	General	7

lung Ihrer Armee fest. Wenn Sie sehr wenige Soldaten besitzen und sich Ihr Volk noch mitten in der Expansion befindet, reicht es aus, wenn sich nur ein einziger Krieger in einem Grenzgebäude aufhält. Also reduziert man die Werte für das Landesinnere und die mittlere Entfernung zur Grenze auf Null und setzt den Balken für die Soldaten in Grenznähe auf ein Minimum. Die Rekrutierungsrate sollte grundsätzlich auf das Maximum eingestellt sein.

■ Ich habe kein Gold, um meine Soldaten optimal auszubilden.
Stoppen Sie einfach die Gold-Belieferung der einfachen Baracken und Wachstuben. Bauen Sie stattdessen Festungen, denn dort können bis zu fünf Soldaten pro Münze ausgebildet werden.

■ Meine Katapulte funktionieren nicht!
Möglichkeit 1: Im betreffenden Katapult befinden sich keine Steine. Überprüfen Sie, ob in den Lagerhäusern genügend Steine vorhanden sind und lagern Sie diese aus. Falls die Inventur-Funktion anzeigt, daß ohnehin viel zu wenige Steine im Umlauf bzw. in den Lagern sind, halten Sie Ausschau nach weiteren Granit-Vorkommen und setzen Sie verstärkt Steinmetze ein. Erhöhen Sie darüber hinaus die Transport-Priorität für Steine.
Möglichkeit 2: Die Entfernung zum militärischen Gebäude des Gegners ist zu groß. In diesem Fall wird das Katapult zwar bis zum Dach mit Steinen (maximal vier) aufgefüllt, aber es wird nicht ausgelöst.
Möglichkeit 3: Das Katapult ist noch nicht mit einem einfachen Siedler-Gehilfen besetzt. Ob dies der Fall ist, können Sie feststellen, wenn Sie die „S"-Taste betätigen oder das betreffende Katapult anklicken.

■ Die Katapulte schießen oft daneben.
Nichts Ungewöhnliches: Je größer der Abstand zwischen Katapult und Zielobjekt, desto wahrscheinlicher ist ein Fehlschuß.

■ Bei einer Grenzverschiebung werden die Katapulte zerstört.
Katapulte zählen zwar zu den militärischen Gebäuden, haben aber keinen gebietserweiternden Effekt. Wenn Sie Ihre Katapulte näher an die Grenzlinien bauen als Baracken, Wachhütten etc., dann befinden sich die Stein-Schleudern quasi in einer „Abseits-Falle". Sorgen

OBIS CD-ROM SOFTWARE VERSAND

NEU!!!		Top Games		NEU!!!	
Albion	DV	63,90	Duke Nukem 3D	DA	79,90
Ceasar 2	DV	79,90	Earthsiege 2 (W95)	DA	74,90
Chewy - Flucht von F5	DV	49,90	FIFA Soccer 96	DV	79,90
Command & Conquer	DV	79,90	Magic Carpet 2	DV	55,90
Crusader no Remorse	DV	79,90	Spycraft	EV	79,90
Cybermage Darkl.	DV	79,90	Terra Nova	DA	79,90
Descent 2	DA	84,90	Warcraft 2	DV	79,90
Die Siedler II	DV	74,95	Worms	DV	69,95

CompuServe: 100332,3120 — Telefon: 0 55 32 - 9 82 05
News in T-Online: Oblong# — FAX: 0 55 32 - 9 82 06
DV=deutsche Version, DA=deutsche Anleitung, Irrtum u. Preisänderung vorbehalten
weitere Spiele auf Anfrage, alle Preisangaben in DM, Versandkosten 3,90+NN
Inh. Marcel Oblong An den Rotten 24 37 643 Negenborn

Hint Shop Inh.: Chr. v. Mellenthin, Am Hollerbusch 36, 51503 Rösrath — Tel: 02205 910313, Fax: 02205 910314, BTX: MELLEN#

Alle Lösungen incl. Pläne. Hotline-Service.
Versandkosten und 24 Std. Service.
Pro Lösung nur 19,95 DM. Pro Sammelheft nur 25 DM.
Fragen Sie die Bestellannahme nach Neuheiten, da wöchentlich neue Lösungshefte erscheinen.

7th Guest / 11th Hour
Albion / Alien Odyssey
Aliens / Anvil of Dawn
Bad Mojo / Bermuda Syndrom
Bioforge / Chewy-Esc v. F5
Chronicles of the Sword
Chronomaster
Command & Conquer
Conge/Crusader: No Remorse
Cybermage / Dig, The
Discworld / Drunkenkel
Dungeon Master I + 2 (pt)
Eriomorph / Fade to Black
Flight o.t. Amazon Queen
Frankenstein
Gabriel Knight 1 + 2 (pt)
Hell / Imperium Romanum
Jagged Alliance
Jewels or Oracle
Kings Quest 1-7 (pt)
Lands of Lore I
Little Big Adventure
Meridien/Neumeier
Mission Critical / Mysi
Phantasmagoria
Police Quest 3/WAT
Prisoner of Ice
Ravenloft 1+2 (pt)
Riddle of Master Lu
Ripper, The / Shannara
Space Quest 1-6 (pt)
Star Trek - Deep Space 9
Star Trek - T.N.G. "A.F.U."
Stonekeep / System Shock
Talisman / Terra Nova
Thunderscape
Time Gate 1. Knights Chase
Touché - 5. Musketier
Toris's Passage / Ultima 8
Vollgas / Warcraft 1+2 (pt)
Woodruff and the Schnibble
Zork: Nemesis
Sammelhefte:
Alone in the Dark 1 bis 3
Goblins 1-3 / Ishar 1-3
Kings Quest 1 bis 6
Kyrandia 1-3 / Larry 1-6
Might & Magic 3 bis 5
Police Quest 1 bis 4
Simon the Sorcerer 1+2
Space Quest 1 bis 5
Star Trek 1 und 2
Ultima 7: Teil 1+2 +Forge
Ultima Underworld 1 + 2
Wing Commander 3 und 4
Wizardry 6 und 7

Wir führen über 250 Lösungen
Fordern Sie die Gesamtliste an
Unsere Hefte sind auch bei anderen Händlern erhältlich. Fordern Sie die Liste der Händler an.

Distributor für Österreich-Kornfeld OEG-1100 Wien-Tel/Fax:0222/874439
Distributor für die Schweiz-AHA CD-ROM Spiele-3662 Seftigen-Tel/Fax:033/457001

Computer Service Schlange — 24 h Bestellannahme 24 h
FON 07182 - 2079
FAX 07182 - 2097
BTX *20057#
email BOC.CD@T-Online.de

Angebot des Monats: NHL Hockey 96, Spiel in deutsch - NUR 65,- DM

Fordern Sie unsere Preisliste mit den Tauschhunderten an!

11TH Hour	75,00	Mechwarrior II	65.00
Across the Rhine	69.00	Mega Pack 5 (10 CD's) - 10 Spiele	72.00
Action Pack 1 - Win95	59,00	Myst Unlimited: Journey to Stoneship and Selected Scenarios	69.00
Aliens	59,00	Milenia	59.00
Arcade Amerika (KD)	79,00	Mirage	59.00
Assault Rigs (DA)	69,00	Mission Critical	69.00
Bad Mojo (KD)	79.00	NBA Tournament Ed.	69.00
Batman Forever	74.00	NBA Live 96 (KD)	79.00
Bleifuss (Screamer)	59,00	Need for Speed (DA)	69.00
Bloodwings	49,00	Orion Conspiracy	49.00
BOC-DOUBLEPACK zwei zu einem Preis	79,00	Pirtall The Mayan (Win95)	69.00
Brutal (DS)	59.00	Police Quest 5 SWAT	69.00
Buried in Time	69.00	Psycho Pinball	59.00
Championship Manager 2	75.00	Rayman (KD)	69.00
Clayfighter (DA)	79,00	Rebel Assault II	66.00
Command & Conquer (KD)	82.00	Riddle of Master Lu (KD)	72.00
C & C Mission (KD)	29.00	Redge Racer (DA)	69.00
Conquest of the new World (KD)	79.00	Separation Anxiety	69.00
Cricket 96	69.00	Shannara (KD od. Orig.)	74.00
Crusader: No Remorse	69,00	Shellshock (KD)	69.00
Cyber Bikes (DA)	49.00	Shockwave Assault	74.00
Cyberia 2 (KD)	69.00	Silent Thunder	74.00
Cybermage (DS)	69.00	Star Trek (25TH Anniversary) (DA)	25.00
D (KD)	79.00	Stonekeep	69.00
Daggerfall (KD)	79,00	Super Street Fighter 2 Turbo	59.00
Die Siedler 2 (KD)	69,00	Terminal Velocity	49.00
Descent 2	69,00	Terminator Future Shock (KD)	69,00
Descent 2 (DA)	79,00	Terra Nova Strike Force...	69,00
Descent 2 Mission Builder	35.00	The Raven Projekt	59.00
Druidenzirkel (KD)	64,00	Thexder II (Win95)	69.00
Duke Nukem 3D (E/DA)	69,00	TIE Fighter Enhanced	69.00
Dungeon Master 2 (KD)	69,00	Tilt DA	55.00
Dungeon Keeper	75,00	Top Gun	69
Earthworm Jim	55.00	Touché 5 Musketier (KD)	69
F1 Grand Prix 2	79,00	Transport Tycoon	49.00
F1 Grand Prix 2 (KD)	96.00	Try Tryst	69.00
FIFA Soccer 96 (DS)	69,00	US Navy Fighter GOLD	72.00
Fire Storm Thunderhawk II (DA)	69,00	Virtual Pool	59,00
Frankenstein	69.00	Warcraft 1 (KD)	39.00
FX-Fighter	49.00	Warcraft 2	69,00
Gazillionaire	69	Warcraft 2 Levels & Add Ons (KD)	19,90
Hexen	49.00	Warriors	49.00
Heretic 2 (DA)	69,00	Wing Commander IV	85.00
Hi Octan (DV)	55.00	Wing Commander IV (KD)	99.00
Indy Car Racing II	69,00	Wipeout	69,00
Judge Dredd (DA)	79,00	Witchhaven	65.00
Kingdom The Far Reach (DA)	79,00	Worms	59.00
Kyrandia 3 (KD)	24.00	WWF Wrestlemania	69.00
Locus	69.00	X-Com (DS)	59.00
Magic Carpet 2 (DS)	69.00	Zork Nemesis	74.00
Mantic Karts (DA)	29.00	Z (KD)	69.00

Spielebestellungen ab 15,50 DM, beim Kauf mit Spielen unter 15,50 DM. DA= deut. Anleitung, DS= deut. Sprachausgabe KD= deut. Version
Irrtümer und Preisänderungen vorbehalten. Bei zu geringem Wert von DM 250,- berechnen wir DM 10,50 Versandkosten zzgl. NN. bei Vorkasse DM 7,90. Ab DM 250,- DM liefern wir versandkostenfrei. Bei Nachnahmelieferung berechnen wir DM 30,- Kostenzuschuß. Nicht auf gesamtrichtiges Produkt kann eine CD-ROM Gegenstand der Anzeige sind noch nicht verfügbar. Vorkommt-Angaben unverbindlich

Achtung Händler! Fordern Sie unsere Händlerkonditionen an!
Postfach 1310, 73638 W... Tel. 07182-2079, FAX ...97

Sie also dafür, daß die Existenz der Katapulte durch Baracken, Wachstuben, -hütten oder Festungen sichergestellt wird.

■ **Obwohl das Gebäude-Symbol erscheint, kann ich an manchen Stellen keine Baracke o. ä. bauen.**
Zwischen militärischen Gebäuden muß ein größerer Abstand eingehalten werden. Andernfalls können Sie dort nur zivile Bauwerke errichten.

■ **Ich kann die Baracken meiner Gegner nicht attackieren („Kein Angriff möglich").**
Reduzieren Sie im „Militär"-Fenster die Soldaten in den militärischen Gebäuden im Landesinneren und in mittlerer Entfernung zur Grenze. Besetzen Sie die grenznahen Kasernen mit so vielen Kriegern wie möglich (untersten Balken des Fensters auf Maximum setzen). Am wichtigsten ist der vierte Balken - damit regulieren Sie, wie viele Soldaten bei einem Angriff ihre Hütte verlassen. Wenn Sie diese Einstellung bis zum Maximum ausreizen, verbleibt bei einer Offensive nur ein einziger Soldat im Stützpunkt. Daher können Sie bei einem Angriff alle restlichen Kämpfer mobilisieren, die sich in der Umgebung des anzugreifenden Objekts aufhalten.

Petra Maueröder

Das Objekt der Begierde: Auf jeder Karte ist solch ein Tor versteckt.

Legende

Kohle/Gold/Eisenerz
Hafengebäude möglich
Grenzlinien/Konflikt-Gebiete

In den Karten sind lediglich die Rohstoff-Vorkommen eingezeichnet, auf die man tatsächlich zugreifen kann.

Hopfen & Malz

Um einen einzigen Soldaten der einfachsten Sorte zu „produzieren", brauchen Sie

1. ein Schwert (liefert der Schmied)
2. einen Schild (stammt ebenfalls aus der Schmiede)
3. einen Krug Bier

Das Bier wird aus je einem Teil Wasser und Getreide in der Brauerei hergestellt. Organisieren Sie den Transport von Bier und den beiden Waffen-Typen in EIN Lagerhaus, wo schon nach kurzer Zeit ein Soldat rekrutiert wird. Bitte beachten: Soldaten können ausschließlich im Hauptquartier und in Lagerhäusern entstehen.

Komplettlösung Teil 1

Zork Nemesis

Die Fortsetzung der Zork-Saga hat - von ihrem Hintergrund mal abgesehen - zwar kaum noch etwas mit den textbasierten Vorgängern zu tun, setzt deren Tradition in Sachen Komplexität und Schwierigkeitsgrad aber konsequent fort.

STORY

Geheimnisvolle Kräfte setzen Sie mitten in den Verbotenen Landen im Vorhof des Tempels von Agrippa ab. Vier Alchimisten, die es geschafft hatten, dem Rätsel des ewigen Lebens auf die Spur zu kommen, wurden vom Nemesis gefangengenommen und in Glassärgen im Inneren des Tempels konserviert. Sie erfahren vorerst nur, daß Sie den Alchimisten ihre Elemente und die dazugehörigen Metalle beschaffen müssen, um den Bann zu brechen...

DER TEMPEL

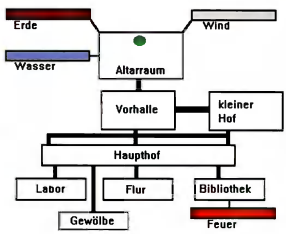

Wie kann ich die Tore des Tempels öffnen? Ergreifen Sie den Türklopfer und legen Sie ihn nach oben um, so daß der Mond des Klopfers die Sonne am Scharnier berührt.

Wo finde ich Feuer für Malveaux? Nehmen Sie im kleinen Hof den Zeiger der Sonnenuhr ab. An der Bibliotheks-Südwand stehen hintereinander vier Karten. Verschieben Sie diese folgendermaßen: Links, rechts, rechts, links. Die Tür am Ende des Ganges ziert eine drehbare Tafel. Sobald der Kopf des Mannes auf das Sonnenzeichen, ein Dreieck, deutet, gibt die Tür den Weg frei. Den Zeiger müssen Sie nun in das entsprechende Loch der Sonnenuhr stecken und so lange drehen, bis der Schatten auf das Zeichen des Feuers, ähnlich einem „h", fällt. Im Kerzenraum nehmen Sie den Spiegel aus der Nische und hängen ihn an den Haken ganz links im Raum. Klicken Sie die Kerze an, deren Flamme Sie im Spiegel blau brennen sehen, wodurch Sie zum Altar teleportiert werden. Wenn Sie das Symbol auf dem Altar berühren, können Sie zum Geist von Malveaux sprechen.

MultiMedia Soft
Computerspiele
Spieleladen & Online - Cafe
Viele MMS-Läden mit lokalen Netzwerken oder Internet - Anschlüssen! Spielen in gemütlicher Atmosphäre, die neuesten Games testen oder Computerzeitschriften lesen, Einführung in Rollenspiele (Battletech, Warhammer, etc), viele Brettspiele vorrätig. Besuchen Sie Ihren MultiMedia Soft Laden. Ständig Sonderangebote vorrätig.
Info ✉ Info ✉ Info
Geschäfts- und Franchise-Partner
Sie wollen sich selbständig machen? Sie haben Interesse an Spielesoftware? Sichern Sie sich jetzt Ihren Standort für einen MultiMedia Soft Laden mit oder ohne Online-Cafe. Fordern Sie schriftlich das Infoschreiben an:
MultiMedia Soft
52349 DÜREN Josef Schregel Str.50
MultiMedia Soft finden Sie in:
04157 LEIPZIG
Max Liebermann Str.35 ☎0341-9112540
15890 EISENHÜTTENSTADT
Fürstenberger Str. 39 ☎03564-72595
15234 FRANKFURT/ODER
August Bebel Str.15 ☎0335-4001888
47441 MOERS
Neuer Wall 2-4 ☎02841-21704
48151 MÜNSTER
Weseler Straße 48 ☎0251-524001
52349 DÜREN
Josef Schregel Str. 50 ☎02421-28100
54290 TRIER
Pferdemarkt 7 ☎0651-9940656
66386 St. INGEBRT
Alte Bahnhofstraße 1 ☎06894-2055
70567 STUTTGART
Holdermannstraße 2 ☎0711-7170838
96052 BAMBERG
Untere Königsstr. 10 ☎0951-202210
99084 ERFURT
Meienbergstraße 20 ☎0361-5621656
MultiMedia Soft BÜRO ZENTRALER EINKAUF
52349 DÜREN Josef Schregel Str. 50
☎ 02421-28100 FAX 281020

GROß ELECTRONIC
Großhandel für Computerspiele und Zubehör
PC
CD ROM
SONY PSX
MPEG
Wir liefern auch:
CD-ROM-Laufwerke
Controller
CPU's
Drucker
Festplatten
Grafikkarten
Joysticks
Kabel
Monitore
Motherboards
Netzwerk-zubehör
PC-Gehäuse
Soundkarten
Simm's
Tastaturen
Bitte nur Händler-anfragen!
Groß Electronic
Computerspiele + Zubehör
Passauer Straße 13
D-94133 Röhrnbach
Tel. 0 85 82 / 96 05-0
Fax 0 85 82 / 96 05-99

Wie komme ich an Wasser für Sofia?

Sie müssen die Stufen westlich vom Altar hinaufsteigen. Nachdem Sie zu Ihrer linken dem Flötisten zugehört haben, gilt es, die Melodie auf der rechten Seite mit den Wasserfontänen nachzuspielen: (von links) 1,4,5. Gehen Sie durch die linke Türe, setzen Sie sich dort auf die Sonnenuhr und drehen Sie sich nach links, bis Sie in einem der Fenster eine blaue Schüssel sehen können. Drehen Sie sich so lange weiter nach links im Kreis, bis Sie im Fenster zusätzlich eine Säge entdecken und nehmen diese auf. Nach weiterem Drehen sehen Sie eine Winterlandschaft im Fenster: Sägen Sie einen der Eiszapfen am Fensterrahmen ab. Jetzt drehen Sie sich zweimal nach rechts, betrachten die Schüssel in der Nahansicht und klicken auf das Wasser, zu dem der Zapfen geschmolzen ist.

Wo gibt es Erde für Kaine?

In der nordwestlichen Ecke des Altarraumes befindet sich eine Türe, die von Knochenhänden verschlossen gehalten wird. Heben Sie an der von Ihnen aus linken Hand den ersten Finger von links und an der rechten Hand den zweiten von links einfach an. Betätigen Sie den Hebel neben der Wendeltreppe, um in das Untergeschoß zu gelangen. Unten drehen Sie an der Kurbel. Dann laufen Sie in die Mine hinein, schauen durch das Fernglas und gehen die Treppe hinauf zu einer Schalttafel und einer Lore. Bevor Sie die Lore besteigen, sollten Sie tunlichst das rechte obere Symbol drücken - alles andere führt in den Tod. Am Ende der Fahrt finden Sie die Skulptur vor, die Sie durch das Fernglas beobachten konnten. Einfach nur berühren!

Woher kann ich Luft für Satories bekommen?

Gehen Sie durch die Türe im Nordosten des Altarraumes und blasen Sie dort in alle fünf Hörner. Blicken Sie anschließend zu Boden und drücken zunächst auf alle violetten Sterne des Mosaiks, um ihr Blinken zu stoppen. Im Gegenzug müssen Sie sämtliche blauen Sterne aktivieren. Allerdings wird dadurch meist auch wieder ein violetter Stern angeschaltet, so daß es wohl oder übel heißt: Probieren, bis es klappt. Alsdann erreichen Sie über eine Wendeltreppe den Dachboden. An der rechten Seite großen Apparatur können Sie zunächst am Sockel des Glasbehälters einen Knopf finden, der die Fenster des Raumes schließt. Ferner ist im Podest ein Farbschema eingelassen, von dem Sie die richtige Mischung zur Herstellung von Luft ableiten können. Laufen Sie also zur Frontseite der Apparatur und legen Sie den zweiten Hebel von links um eine Stufe weiter nach rechts. Die beiden folgenden müssen Sie bis zum Anschlag drehen, den rechten in Ruhe lassen. Wenn Sie auf den Luftwirbel drücken, werden Sie erneut zurückteleportiert.

STORY

Der Geist aller vier Alchimisten ist frei, ihre Macht jedoch immer noch begrenzt. Alle Beteiligten fühlen sich verantwortlich für deren Tod und wollen eine letzte Chance, um Versäumtes nachzuholen. Während Ihrer Unterredung erscheint Nemesis, um auch Sie in einen der Sarkophage zu verbannen. Doch die Kraft der Alchimisten reicht gerade noch aus, um ihn zu verjagen und Ihnen aus der Energie eine goldene Kugel zu formen. Nun müssen Sie einen Weg in die anderen Welten finden, denn noch fehlen die Metalle...

Wie kann ich aus dem Tempel entkommen?

Steigen Sie in die Kuppel hinter dem Altar im Norden hinab. Dort finden Sie eine weitere, aber weitaus simplere Apparatur vor. Legen Sie den linken Hebel nach rechts, worauf Sie die goldene Kugel in der Vorrichtung plazieren können. Wenn Sie nun den Hebel nach oben legen, wird die Kugel als Sonne im Sternenfeld plaziert. Schließlich muß nur noch der rechte Hebel in Aktion gebracht werden: Beim Drehen werden Sie vier Töne hören. Je nachdem, bei welchem Sie den Hebel loslassen, werden Sie zu einem anderen Ort gebracht. Im folgenden wurde der Hebel im Uhrzeigersinn gedreht...

DAS KLOSTER

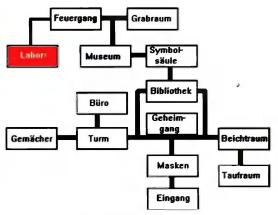

Wie komme ich in das Kloster hinein?

Gehen Sie zunächst nach rechts und heben Sie dort eine Goldmünze vom Boden auf. Dann führt Sie Ihr Weg die Stufen hinauf zum Gebäude, wo Sie sich durch ein Loch rechter Hand der Türe fallen lassen.

Welche der Plaketten aus den Urnen gehört zu welchem Gesicht?

Werfen Sie die Münze in den Kasten neben dem Eingang. Lesen Sie sich die Karten durch, öffnen Sie den Kasten, nehmen Sie Ihr Geld wieder heraus und wiederholen Sie die Prozedur. Betrachten Sie die Gesichtszüge der Masken und hören Sie diesen zu. Linke Seite von links: Furcht, Zorn, Langeweile. Rechte Seite von links: Heiterkeit, Absolution und Mißtrauen. Haben Sie das Rätsel gelöst, fangen die Köpfe an zu sprechen - merken Sie sich die Reihenfolge.

Wie kann ich die siebte Glocke zum Läuten bringen?

An den Hebeln befinden sich die gleichen Symbole wie im Erdgeschoß unter den Köpfen. Legen Sie die Hebel in der gleichen Reihenfolge um, in der die Köpfe sprachen. Ein Seil kommt herunter, über das Sie den Balkon und Malveaux´ Gemächer erreichen können.

Wie kann ich die Gemächer am schnellsten verlassen?

Hinter dem Bücherregal verbirgt sich ein Geheimgang zum Erdgeschoß. Ziehen Sie einfach an den Büchern.

Wie kann ich die Unterwelt betreten?

Verschieben Sie das Bodengitter im Taufraum nach rechts, so daß Sie ein Pergament lesen können. Notieren Sie sich die Symbole, die das Wort „OPEN" ergeben. Dann laufen Sie durch die Bibliothek in eine Halle, in deren Mitte sich ein Säule befindet. Stellen Sie hier die entsprechende Kombination ein, um Zugang zum Museum zu erhalten. Schalten Sie an der silbernen Kontrollvorrichtung das Sicherheitssystem aus. Eine Falltüre hinter Ihnen wird nun passierbar.

Wie kann ich den Feuergang überleben?

Holen Sie sich aus dem Museum den Rubin und die Fackel. Betreten Sie nun Yoruks Grabraum, wo Sie die Fackel an einer anderen entzünden und in eine leere Halterung stecken. Klettern Sie in den Sarg und schließen Sie den Deckel. Über Ihnen befindet sich der Schild des Heiligen, dem noch ein Rubin fehlt. Haben Sie den Rubin in die Fassung gesetzt, können Sie den Schild aufgreifen und den Feuergang durchlaufen.

Wie müssen die Totenköpfe eingestellt sein?

Gehen Sie zu Malveaux´ Büro am Ende des Ganges im ersten Stock. Dort nehmen Sie eine Art Lupe von einem Zettel herunter und eilen über den Balkon zu den Gemächern Malveaux´. Benutzen Sie die Lupe mit dem Buch auf dem Bett, sehen Sie fünf Totenköpfe: Der erste nach vorne, der zweite nach links, der dritte schräg nach rechts, der vierte schräg nach links und

Was gibt es im Labor als erstes zu tun?

der letzte Schädel gehört ganz nach rechts gedreht. Vom Schreibtisch können Sie eine Stahlspirale und einen Schlüssel mitnehmen. Damit gehen Sie zu dem silbernen Kompressor, öffnen ihn mit dem Hebel und plazieren die Spirale in seiner Schale. Dann öffnen Sie den Wandkasten, schieben den Schlüssel ins Loch und drehen ihn einmal herum. Wenn Sie den Kompressor nun wieder schließen, fängt er an, sich zu drehen, und verformt die Spirale zu einer Kugel. Mit dieser laufen Sie auf die andere Seite des Raumes und legen Sie in den löchrigen Zylinder. Um Ihr Werk zu vervollständigen, lassen Sie den Zylinder in die Flüssigkeit hinab und erhalten die Kugel durchsichtig zurück.

Wie kann ich das Metallsymbol aus der Kugel befreien?

Dafür benötigen Sie die dritte Apparatur im Labor. Drehen Sie das Rad an dem Stahlrohr, um Lava durchfließen zu lassen. Nun müssen Sie die Gasflammen der Maschine richtig einstellen. Die Kombination hierzu finden Sie wiederum in den Gemächern des Paters auf dem Bild über seinem Bett. Von oben nach unten: blau, gelb, rot, orange, weiß. Ist alles vorbereitet, werfen Sie die Kugel durch das Maul des Löwenkopfes. Alles was Sie noch zu tun haben, ist, den Blasebalg am Boden zu benutzen. Eine Berührung des Symbols versetzt Sie zurück in den Tempel.

STORY

Im Kloster hauste einst Pater Malveaux und zog Alexandria groß. In einem alten Brief an den Pater schreibt Doktor Satorius, daß er das Baby gemäß ihrer Verabredung in die Obhut des Geistlichen geben werde. Dreht es sich auch dabei um Alexandria?

DAS MUSIKKONSERVATORIUM

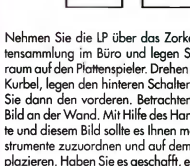

Was mache ich mit den Instrumenten auf dem Boden des Übungsraumes?

Nehmen Sie die LP über das Zorkester aus der Plattensammlung im Büro und legen Sie sie im Übungsraum auf den Plattenspieler. Drehen Sie dreimal an der Kurbel, legen den hinteren Schalter um und betätigen Sie dann den vorderen. Betrachten Sie sich nun das Bild an der Wand. Mit Hilfe des Handbuches, der Platte und diesem Bild sollte es Ihnen möglich sein, die Instrumente zuzuordnen und auf dem richtigen Stuhl zu plazieren. Haben Sie es geschafft, ertönt ein Tusch und ein Gespräch, in dem die Notenfolge „c,d,e,b,g" erwähnt wird.

Wie komme ich in den Konzertsaal

Im ersten Stock liegt in den Schlafräumen einen Plakatordner, in dem sich auch ein Plakat befindet, das mit dem zerrissenen im Erdgeschoß übereinstimmt. Tauschen Sie die beiden aus. Dann gehen Sie zum Kartenstand und nehmen sich das Ticket. Ihre Loge „C" befindet sich im zweiten Stock. Nehmen Sie das Operglas und beobachten Sie Alexandrias Auftritt. Anschließend gehen Sie hinunter, wo man von Ihnen fordert, die Schlußakkorde zu dirigieren.

Woher weiß ich, aus welchen Instrumenten der Schlußakkord besteht?

Holen Sie sich aus dem Büro Alexandrias Debütalbum, hören Sie es sich an und merken Sie sich die Instrumente des letzten Abschnittes. Im Orchestergra-

B + E Games Rhönstr. 9, 97422 Schweinfurt
Bestellannahme: Mo-Sa: 1300-2200 Uhr
Tel. 0177/24 75 910 Zentrale:09721/189633
Tel. 0177/24 75 911 Fax: 09721/189633

F1Grand Prix2 79,90
Duke Nukem 3D 69,90
Warcraft2 Blood Mis. 27,90
Conquest o.t.n.World 77,90
Bad Mojo 77,90
Wing Commander 4 79,90
Com.& Conq.2 99,90
Descent 2 77,90
Die Siedler 2 69,90
Star Trek: DS9 69,90
Top Gun 79,90
Urban Runner 79,90
...und viele andere mehr !!

Versandkosten: Nachnahme 10,- DM + NN
Vorkasse 6,- DM; Ab 300 DM versandkostenfrei
Es gelten unsere allgemeinen Geschäftsbedingungen.
Irrtümer und Preisänderungen vorbehalten.

Bischoff & Partner
Tel. 01 35 64 52 10 • Fax 01 35 64 52 90 • BTX: BischoffB
Computer-Software & Zubehör
CD-ROM

ATF US-X Fighter	DV	84 DM	Mech Warrior 2 + Exp.Pack	DV	84 DM	Virtual Snooker	DA	81 DM
Civilisation 2	DV	80 DM	NBA Live 96	DV	84 DM	Warcraft 2	DV	80 DM
Command & Conquer	DV	95 DM	Need For Speed	DV	84 DM	Wing Commander 4	DV	99 DM
C & C Data	DV	30 DM	Pole Position	DV	97 DM	Z	DA	74 DM
Conqueror A.D. 1086	DV	80 DM	Pro Pinball - The Web	DA	59 DM			

Durchwahl nicht möglich! Bestellungen nur per Fax oder Brief!
Lange Druckzeiten verursachen Wartezeiten! Wir bitten um Ihr Verständnis!

Conquest o.t. new World	DV	88 DM	Riddle of Master Lu	DV	84 DM	**KompL.System z.B. P 100 Mini-Tower ;**		
Crusader - No Remorse	DV	84 DM	Sea Legends	DV	80 DM	**8 MB RAM ; 15" Monitor 64kHz ; 1,0 GB**		
Cyberia 2	DV	84 DM	Silent Hunter	DV	74 DM	**FP ; SB 16 VE PnP ; 6-fach CD-ROM ;**		
Cybermage	DV	84 DM	Silent Thunder	DA	81 DM	**Tastatur ; 2 MB S-VGA Karte ; Maus ;**		
D.ay Schlacht i.d. Ardennen	DV	71 DM	Star Trek - Deep Space Nine	DA	74 DM	**Teaktur ; Win 95 ; Word 7.0 ; Excel 7.0 ;**		
Descent 2	DA	86 DM	Stonekeep	DV	84 DM	**50 Watt Aktiv-Boxen**		
Die Siedler 2	DV	75 DM	Teamchef	DV	88 DM	**Bargreis: 3.289 DM. Finanzierung über**		
F-1 Manager 96	DV	81 DM	The Dig	DV	83 DM	**18 Monate mit 10,9% eff. !.Rate**		
F1 GP 2	DV	*99 DM	This Means War	DV	74 DM	**187 DM, alle folgenden Raten 193 DM.**		
FIFA Soccer 96	DV	84 DM	Thunderhawk 2	DV	83 DM			
Gabriel Knight 2	DV	86 DM	Tom & Jerry	DV	56 DM			

Lieferung: Nachnahme 10,- DM + NN; Vorkasse 7,- (nur Euroscheck); frei Haus 5,00 DM (nur Raum Frankfurt /Oder)
Preisänderungen vorbehalten – Preisliste kostenlos – Ladenpreise können abweichen

Lutz Althoff
Computerspiele
Markt er Straße 38
34497 Korbach
e-Mail: Althoff.Comp@T-Online.de
BTX: Althoff#
TEL : 05631-913191
FAX : 05631-913192
Preisliste kostenlos - Versand im Scharfenstein

PC - Spiele CD - Rom:			Ecco the Dolphin	D	56,- DM
Afterlife*	E	71,90	Electr. Arts Classics	je	32,90
All Sid Longbow*	D	83,90	Euro 96*	D	69,90
Albion	D	36,90	F1 Grand Prix 2*	D	97,90
Angel Devoid	E	63,90	F1 Manager 96*	D	73,90
Anvil of Dawn	D	71,90	Fantasy General	E	69,90
ATF Advtact.Fighter	D	79,90	Fast Attack*	D	64,90
Azraels Tear*	D	69,90	FIFA Soccer 96	D	59,90
Bad Mojo	D	78,90	Flip Out*	D	39,90
Battle's	D	64,- DM	Gabriel Knight 2	D	84,- DM
Battle Cruiser 3000ad	D	64,90	Grand Prix Manager	D	56,90
Bernhard Langer Golf*	D	64,90	Hugo 3	D	72,90
Big Red Racing	D	72,90	Indy Car Racing 2	D	69,90
Braindead 13	D	64,-	Into the Void*	D	71,90
Caesar II	D	76,90	Kingdom of Magic	D	69,90
Civilisation 2	D	77,90	Lode Runner On-Line	D	76,90
Civilisation 2*	H	78,90	Mad TV 2*	D	69,90
Command & Conquer	D	82,90	Mag	D	71,90
C+C Ungua Missiondisk	D	29,90	Mane Karts	D	36,90
Cool Wat*	D	Anfr	Master of Antares*	D	84,90
Conq.o.t.new World	D	84,90	Mechwarrior 2 Sp Ed	D	79,-
Crusader- no remorse	D	79,90	Megapack 5	H	79,90
Cyber Judas*	E	70,-	Monopoly	D	63,90
Cybermage Darkl Aw	D	79,90	Myst Special Edition 2	D	67,90
Cyberia 2*	D	74,90	NBA Live 96	D	69,90
Cyrd Cyberpunk	H	49,90	Need for Speed	D	79,90
Death Gate*	D	78,90	Normalits*	D	71,90
Deathkeep (AD&D)*	H	69,90	Offensive*	D	79,-
D Space 9 Harbinger	H	73,90	Organic Art*	D	56,90
Der Planet 2*	D	69,90	Panzer General 2	H	69,90
Der Produzent*	D	Anfr.	Pinball Wizard 2000	D	67,90
Descent 2	E	75,90	Pinfall: D Maya-Abent	D	78,90
Descent 2 Mission B *	H	39,90	Pole Position	D	84,90
Destruction Derby	H	88,90	Police Quest SWAT*	D	79,-
Die Fugger 2	D	79,-	Pro Pinball The Web	D	56,90
Die Siedler 2	D	72,90	RAN Trainer 2	D	69,90
Discworld	D	76,90	Rayman	D	56,90
DSA 4 - Schatten u R *	D	76,90	Rebel Assault 2*	D	79,90
Duke Nukem 3D	H	75,90	Red Ghost	D	79,-
Dungeon Keeper*	D	79,90	Renegade 2*	H	Anfr
Earthsiege2 Skyforce	H	72,90	Riddle of Master Lu	D	76,90
Earthw. Jim - Win95	D	66,90	Ripper*	D	79,90
Earthworm Jim 1+2	D	65,90	Rise of the Robots 2	H	82,90
			Shannara*	D	78,90
			Shellshock*	D	78,90
			Shivers	D	76,90
			Shockwave	D	79,90
			Silent Hunter*	D	69,90
			Silent Thunder	H	79,-
			Simon 2 mit T-Shirt	D	87,90
			Space Bucks	D	64,90
			Speed Haste	H	59,90
			Spycraft	E	76,90
			Star Wars Collection	D	82,90
			Steel Panthers	D	69,90
			Strike Base*	D	74,90
			SU 27 Sukhoi*	D	69,90
			Syndicate Wars*	D	79,90
			Synergist - Close Lpt	D	Anfr
			Teamchef	D	85,90
			Terra Nova (D)*	H	75,90
			Terminator 1st Shock	D	79,90
			The Fighter Collection*	D	73,90
			TFX Eurofighter 2000	D	82,90
			The Dig*	D	79,90
			This means War	D	72,90
			Thunderhawk 2	D	69,90
			Tilt	D	79,90
			T-MEK*	D	76,90
			Top Gun-Fire at Will	D	86,90
			Turbo Passage	D	52,90
			Total Distruction*	D	69,90
			Touche - 5th Musket	D	72,90
			Track Attack	D	71,90
			Trivial Pursuit	D	76,90
			Tyrian	H	69,90
			Urban Runner*	D	84,90
			Warcraft 2	D	75,90
			Warcraft 2 Exp.Disk*	D	32,90
			Warhammer	D	69,90
			Wing Commander 4	D	92,90
			Worms	D	66,90
			Worms Data Reinfor.	D	39,90
			Zork Nemesis (D*)	H	79,-

Wir führen noch viele andere Spiele
Soundkarten, Joysticks u Lesungen.

* Bei Anzeigenschluß noch nicht lieferbar
E englische Version H deutsch/Handbuch
D komplett deutsche Version

Nachnahme + 10,90 + 3,- Zahlkarte
Vorkasse + 7,90
Rechnung + 8,50 Stammkunden
Annahmeverweigerung 15,- Kostenersatz
Irrtum und Preisänderungen vorbehalten

ben müssen Sie im Dunklen den richtigen Instrumente mit dem Stab das Zeichen zum Spielen geben. Wie im Übungsraum gibt es zwei Flügel mit jeweils vier Instrumenten: deuten Sie zuerst auf den oberen rechten Stuhl des rechten Flügels, dann auf den unteren rechten des linken Flügels und wieder auf den ersten. Zuletzt auf den oberen und den unteren linken Stuhl des linken Flügels.

Wie komme ich an den Kulissen hinter der Bühne vorbei?

Gehen Sie zum Schaltpult auf der rechten Seite und drücken Sie dort von links die Knöpfe 2,3,4 und 6. In den Kulissen müßte sich nun ein Durchgang aufgetan haben, durch den Sie zum Requisitenraum gelangen.

Wie komme ich in den Heizungskeller?

Als erstes gehen Sie zurück ins Büro, nehmen die Stimmgabel aus dem Kästchen, plazieren sie in der Vorrichtung des Klaviers und schlagen Sie einmal an. Spielen Sie den gleichen Ton auf dem Klavier nach, worauf ein Klicken zu hören ist. Schauen Sie in das Klavier hinein, nehmen Sie den Schlüssel und laufen Sie zum Schreibtisch. Hier müssen Sie ihn in die Lampe stecken und umdrehen. Wenn Sie die Lampe anschalten, entdecken Sie eine Zeichnung auf dem Tisch, die einen Weg von der Bühne zum Heizungskeller zeigt. Im Requisitenraum unter der Bühne steigen Sie in den Schwan, drehen an der Kurbel und springen von dort oben direkt in die Pauke hinein.

Ich bin im Heizungskeller - und nun?

Schauen Sie auf den Boden und versuchen Sie, das Amulett aufzuheben. Springen Sie ihm durch das Loch hinterher. Heben Sie unten das Amulett vom Boden auf und gehen Sie durch die Türe. Gehen zum Eisenverschlag, durch den Sie zurück in den Heizungskeller gelangen. Hier müssen Sie das Amulett an den zweiten Hebel von links hängen. Zurück im Labor stellen Sie fest, daß es in der Wasseröffnung angefangen hat zu kochen. Greifen Sie sich einen der grünen Kristalle aus der Wand und werfen Sie ihn in das Loch - ein großer, schwarzer Stein erscheint. Drehen Sie sich daraufhin um und klicken auf den grünen Kristallfisch. Dieser überläßt Ihnen eine Art Tablette, die Sie ebenfalls versenken und somit den Stein durchsichtig machen.

Wie kann ich das Symbol aus dem Stein befreien?

Schauen Sie sich die Wandkarte neben dem Eisenverschlag an. Hier ist erläutert, welcher der blauen Felsen welchen Ton von sich gibt. Ihre Aufgabe ist es nun, die „Harmonie der Sphären" (c,d,e,b,g) mit den Felsen zu spielen. Das „g" erzeugt der durchsichtige Stein und offenbart Ihnen anschließend das zweite Metallsymbol.

STORY

Das Konservatorium wurde früher von Sofia geleitet. Ab einem bestimmten Alter übernahm sie die Erziehung Alexandrias, um ihre musikalische Begabung zu fördern. Das Ziel der Zweckeltern war es, Alexandria einen klaren, unbefleckten Geist zu erhalten. Leider verliebte sich Alexandria in Luciens, den Sohn Kaines, was aus bisher unbekannten Gründen nicht zu dulden war. Sofia hatte wohl ein sehr leidenschaftliches Verhältnis mit Kaine. Jeder befreite Geist entschuldigt sich für sein Tun - aber warum handelten sie dann vorher mit solcher Inbrunst gegen die beiden Kinder?

DAS SCHLOSS

Wie öffnet man die Türe zur Waffenkammer?

Nehmen Sie im Wohnsaal den Schwertstumpf auf und setzen Sie ihn an die Klinge über dem Kamin. Mit dem Schwert treten Sie vor die Türe der Waffenkammer und schieben es in die leere Scheide der Ritterrüstung.

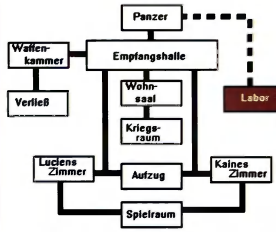

Wie gelange ich in das Verlies?

Gehen Sie in Kaines Zimmer und lesen Sie sich dort den Zettel aus der linken Schublade seines Schreibtisches durch. Betrachten Sie sich anschließend die Glasmalereien der Waffenkammer. Die Tür zum Verlies springt auf, wenn Sie die Visiere der Rüstungen im Schloß denen auf den Bildern entsprechend einstellen.

Wie kommt man in den Kriegsraum?

Zunächst müssen Sie sich die Packung Schießpulver unter dem Schrank in Luciens Zimmer aneignen. Dann drehen Sie das Ohr der „Hunds-Kanone" im Wohnsaal um, worauf Sie mit Knochen geladen wird. Öffnen Sie das Hinterteil, legen Sie das Schießpulver zu den Knochen und ziehen Sie am Schwanz: Die Knochen sprengen die Tür auf.

Wie kann ich den Krieg zugunsten Kaines gewinnen?

Nehmen Sie die Ampulle Nitro aus der linken Schublade des Schreibtisches in Kaines Zimmer. Mit ihrer Hilfe können Sie die Truhe aufsprengen und den Schlachtplan darin studieren. Kaine wollte die Feinde zunächst weglocken, währenddessen eine Brücke bauen und dann die Truppen aufteilen. Ein Teil sollte die feindliche Armee in Schach halten, der andere die Raketen ausschalten. Diese Befehle müssen Sie den Truppen über das Funkgerät im Kriegsraum übergeben. Die benötigten Codes erfahren Sie, wenn Sie im Verlies die Foltergeräte anklicken: 10,1,9,6,12.

Wo ist das Labor?

Mitten in der Wüste. Gehen Sie in die Waffenkammer und suchen dort nach dem Schaukasten zum „Zeitalter von Kaine". Durch die eingeschlagene Scheibe können Sie den flaschenförmigen Behälter öffnen und das daneben liegende Thaddium hineinstecken - schließen Sie den Behälter wieder! Verstauen Sie das Thaddium in dem violetten Zylinder im Heck des Panzers. Gehen Sie in den Spielraum des Schlosses und schauen Sie sich den Zettel an der Wand neben dem Billardtisch an. Für Sie ist nur die Spielvariante 3 „Fischen in der Wüste" interessant. Um zu stoßen, drücken Sie auf den fünften Knopf. Anschließend müssen Sie sich durch das Glas die Reihenfolge der Kugeln ansehen und notieren. Tippen Sie die Kombination in das Panzerschaltfeld ein und drücken Sie den Steuerknüppel nach vorne.

Wie komme ich an das Metall?

Laufen Sie zu der Formgieß-Maschine in der Ecke des Raumes. Hier bringen Sie Kaines Symbol, das Männlichkeitszeichen, über die oberen vier Tasten auf das Display. Das Symbol konnten Sie an der Wand der Kerkerzelle im Schloß begutachten. Ziehen Sie dann den Hebel nach unten und nehmen Sie die Form aus der Schublade. Anschließend fahren Sie in das Untergeschoß und plazieren die Gußform in der Apparatur. Sodann müssen Sie sechs der Stäbe in der Lava über das Kontrollpult nach oben bringen, um im Kessel die richtige Temperatur zu erzeugen. Schließlich müssen Sie das Eisen nur noch mit dem Maschinenarm herausziehen und mit den Ventilatoren ab-

kühlen lassen. Verlassen Sie den Raum, bevor Ihre Hitzeresistenz überstrapaziert wird!

STORY

Irondune, das Zentrum Kaines Macht. Von hier aus lieferte er sich große Kriege mit seinen Rivalen. Neben ihm selbst lebte hier auch Lucien, Kaines leiblicher Sohn. Doch der Vater war von ihm enttäuscht und ließ ihn seinen Haß spüren. Im Tagebuch des Vaters ist aufgeführt, daß Lucien begann, sich seltsam und gar aufsässig zu verhalten.

Das Sanatorium

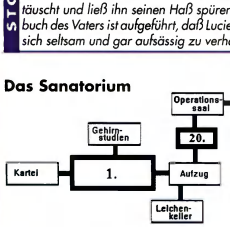

Wie komme ich in das 20. Stockwerk? Aus einer der Schubladen im Keller können Sie eine Leiche herausziehen und auf der Liege hinter der Guillotine plazieren. Jetzt trennen Sie ihr den Kopf ab, indem Sie die drei Hebel nacheinander betätigen. In dem Raum, in dem Satorius seine Gehirnstudien durchführte, ist noch ein Sockel für den Kopf frei. Per Knopf spricht dieser nun zu Ihnen und offenbart Ihnen dabei ein Geheimnis: 36-24-36. Stellen Sie den Kanister aus der Kühltruhe in die Röntgenanlage. Ziehen Sie den Hebel, um das Röntgengerät zu starten und sehen Sie sich den Kanister näher an: Man kann die Endziffern 20-18 erkennen. Klicken Sie den Kanister erneut an, woraufhin sich ein Drehschloß zeigt, mit dem Sie die gesuchte Kombination einstellen. Nehmen Sie die Blutreserve heraus und gehen Sie zur Gegenseite des Raumes. Hier kommt das Behältnis in den Greifarm und gelangen nach dem Verkochen der Flüssigkeit in den Besitz des Schlüssel zu Stockwerk 20.

Wie kann ich durch diese seltsame Tür hindurch? Gehen Sie in den Operationssaal, wo Sie sich einen seltsamen Stuhl betrachten können. Wenn Sie auf das Kontrollpult daneben klicken, betritt eine der Patientinnen den Raum und fordert Sie auf, Platz zu nehmen. Nach ihrer Behandlung ist es möglich, durch die Türe zu treten und ein Stockwerk höher zu fahren.

Wie öffnet man die Tür zum Labor? Nach dem Zerschlagen der Scheibe mit dem Kniehammer tippen Sie mit dem abgetrennten Arm eine Zahl in die kurzgeschlossene Tastatur ein.

Wie kann ich die Leiter herunterholen? Finden Sie das Modell des Sanatoriums in Satorius' Zimmer und drücken Sie auf den Knopf an dessen Sockel.

Wie gelange ich an das letzte Metall? Lassen Sie Wasser in die Wanne ein und öffnen Sie sogleich per Hebel den zweiten Stöpsel, um die Batterien mit Wasser zu füllen. Dann drehen Sie den Hahn der Oxigenflasche zu und den der Hydrogenflasche auf. Entzünden Sie die Gasmischung durch Betätigen der Hebel. Um das Symbol abzukühlen, öffnen Sie zusätzlich die Oxigenflasche, zünden erneut und produzieren so Wasser. Jetzt müssen Sie noch die Kuppel anheben, indem Sie sie mit Helium anfüllen.

STORY

Dr. Satorius ist der Initiator der Alchimisten. Es stellt sich heraus, daß Alexandria schon als Embryo aus dem Bauch ihrer Mutter entnommen wurde. Kaine schickte seinen Sohn wegen dessen Verhaltens zur Beobachtung in das Sanatorium, in dem der Doktor Leichenschändung trieb, um die Gehirne der Irren zu erforschen. Es scheint, als habe man Alexandria zu einem unbefleckten Wesen herangezüchtet - und ihr Schicksal vorbestimmt. In einer Notiz deklariert der Doktor die Liebe gar zum Feind des Guten.

ZURÜCK IM TEMPEL

Soll ich trinken? Der Abspann wird ziemlich kurz sein.

Wie finde ich Alexandrias Körper? Schalten Sie die Wasserfälle im Hof mit den Elfenbeinhörnern aus. Hinter einem verbirgt sich ein Schalter, der Ihnen den Weg in die Gewölbe des Tempels öffnet. Berühren Sie Alexandrias Sarkophag mit Ihrem Ring. Auf dem Sarkophag liegt ein zweiter Ring, den Sie mit Ihrem verbinden können. Jetzt heißt es, die Ringe auf die Schalen vor den Tieren legen und die Dreiecke in folgender Reihenfolge daneben zu berühren: Drache, Elefant, Schlange, Koloß. Drehen Sie sich vor dem Elefanten zum Sarkophag und blicken Sie an ihm nach oben: Sie entdecken einen Morgenstern, den Sie dem Koloß in die Hand drücken können.

Wie kann ich Lucien und Alexandra endgültig retten? Schauen Sie nach links unten, wo die vier Besessenen Ihr Werk vollbringen wollen. Werfen Sie die Ringe vor dem Höhepunkt der Zeremonie nach unten.

Was man in der Angst für den Nemesis hielt, war stets nur der gequälte Geist von Lucien. Nachdem das Paar in Frieden wieder glücklich vereint ist, führt Sie Ihr Weg durch das Bild der Venus zurück in Ihre Welt.

Daniel Kreiss

Irrtum und Preisänderungen vorbehalten.

MicroFun
Unterhaltungshard- und -software

weitere Produkte auf Anfrage
Tagespreise erfragen

SIMM

1 MB 70ns	56,95
4 MB 70ns	182,95
PS2- 4 MB	104,95
PS2 - 8 MB doppels.	227,95
PS2 - 16 MB	449,95
PS2 - 32 MB	1.023,95
PS2 - 4 MB EDO	124,95
PS2 - 8 MB EDO	244,95
PS2- 16 MB EDO	579,95

Soundkarten

Creative SoundBlaster16 Value IDE	162,95
Creative SoundBlaster32 PnP	273,95
Creative SoundBlaster AWE32 PnP	424,95
Orchid NuSound PnP	269,95
YAMAHA SW 20PC SoundEdge	242,95

CD-Recorder

YAMAHA CDR102 SCSI: 4 x lesen,2 x schreiben	1.565,00
Philips CD2000 SCSI: 4 x lesen, 2 x schreiben	1.516,00

CD-Laufwerke

Toshiba XM 5422 B 4-fach IDE	125,00
Mitsumi FX 600 6-fach IDE	213,00
TEAC CD 56 E 6-fach IDE	215,00
Toshiba XM 5522 B 6-fach IDE	213,00
Philips PCA 62CR 6-fach IDE	207,00

VGA-Karten

Hercules Stingray Pro	1 MB	149,95
Hercules Stingray64 Video	2 MB	259,95
Matrox Millenium	2 MB	531,95
Matrox Millenium	4 MB	771,95
SPEA V7 Vega Video	1 MB	129,95
SPEA V7 Mirage P64 Trio	2 MB	265,95
ELSA Winner 1000 TRIO V	2 MB	262,95
Diamond Stealth64 Video	2 MB	469,95
ATI Graphics Xpression	2 MB	244,95

Festplatten

Quantum Fireball	1280 MB IDE	380,00
Western Digital	850 MB IDE	339,00
Western Digital	1200 MB IDE	390,00
Western Digital	1600 MB IDE	469,00
Conner CFS	1620 MB IDE	449,00

Motherboard

PCI 486 Board 256 KB Cache 2VLB 3PCI	169,95
ASUS P55-TP4N 256 256 KB Pipline Burst Cache	339,95
GIGABYTE GA-586 ATE-P 256 KB Pipline Burst bis 200 Mhz	345,95
Pentium-Board Intel 430FX 256 Pipline-Burst für Pentium 75-200	239,95
Intel Endeavor PCI 256 KB Pipline Burst	324,95
Board Intel 430FX PCI 256 KB Pb-Cache **incl Pentium 75 Mhz**	423,95
Board Intel 430FX PCI 256 KB Pb-Cache **incl Pentium 100 Mhz**	586,95
Board Intel 430FX PCI 256 KB Pb-Cache **incl Pentium 120 Mhz**	675,95
Board Intel 430FX PCI 256 KB Pb-Cache **incl Pentium 133 Mhz**	809,95
Board Intel 430FX PCI 256 KB Pb-Cache **incl Pentium 150 Mhz**	1.020,95
Board Intel 430FX PCI 256 KB Pb-Cache **incl Pentium 166 Mhz**	1.380,95

Controller

Enhanced VLB-IDE 4 IDE,2 ser.1 par.1 Game	32,95

CPU

AMD 486DX4-120 Mhz	119,95
AMD 5x86 P75-133 Mhz	131,95
Intel Pentium 75 Mhz	198,95
Intel Pentium 100 Mhz	381,95
Intel Pentium 120 Mhz	450,95
Intel Pentium 133 Mhz	584,95
Intel Pentium 150 Mhz	795,95
Intel Pentium 166 Mhz	1.155,95
Intel Pentium PRO 150 Mhz	1.049,95
Intel Pentium PRO 180 Mhz	1.419,95
Intel Pentium PRO 200 Mhz	1.604,95

Wave Table

YAMAHA DB 50XG	196,95

Videoboard

Fast Movie Machine II	841,95
Fast Movie Machine II Hyper Pass	1.681,95
Miro Video DC20	1.205,95

Joystick

Logitech Wingman Extreme	84,95
Microsoft SideWinder 3D	119,95

PC-Zubehör

3,5" Diskettenlaufwerk	45,95
Big-Tower Gehäuse	142,95
Mini-Tower Gehäuse	116,95
Cherry Tastatur WIN 95	45,95
Netzwerkkarte NE 2000 kompatibel	45,95
SIMM-Adapter	32,95
Spannungswandler	55,95
Modem 14400 extern	180,95
Modem 28800 extern	305,95
Aktiv-Boxen 80 Watt	72,95
Zip Drive Jomega	399,95
ISDN-Karte AVM	195,95

Midi Sequenzer

Steinberg Cubasis 64-Spur st	219,00
Steinberg MusicStation st	319,00

Versand: Heimgartenstr. 40, 85221 Dachau — **Phone: 08131/55128** — **Fax: 08131/55218** — **BTX: Microfun#**

Nachnahme 10,00 DM
Vorauskasse 5,00 DM
Ausland 20,00 DM

Komplettlösung Teil 2

Anvil of Dawn

Der zweite Teil der Komplettlösung erklärt Ihnen ausführlich wie Sie sich durch die Vielzahl von Rätseln bis in das Moor vor dem Feuerberg durchschlagen können.

Der Ältere Baum

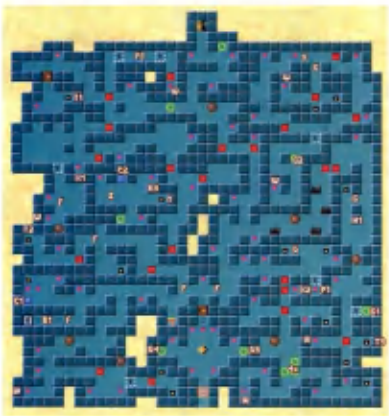

Um die Zugbrücke herunterzulassen, bewegen Sie sich von ihr aus zweimal nach Osten, wo Sie einen Felsbrocken sehen, der das Wasser zurückhält. An dieser Stelle blasen Sie einfach in die Posaune des Erdbebens. Der Baum besteht aus zwei Abschnitten: dem Land der Wurzeln und dem Älteren Baum selbst. Das Land der Wurzeln lassen Sie zunächst links liegen und treten durch den östlichen Teleporter (G3). Alle Monster in diesen Levels benutzen Gift. Im Nahkampf können Sie einer Vergiftung noch ausweichen, aber passen Sie auf die Geschosse auf. Leider sind Gegengifte nur spärlich verteilt, also versuchen Sie, Ihre Vorräte sehr gut einzuteilen. Im Älteren Baum eilen Sie eilig Stock für Stock bis zur Baumkrone. Wenn Sie im dritten Stock auf die Bodenplatte (P) vor dem Teleporter ein paar Steine legen, öffnet sich eine Lücke (G) in der Südwand und stellt Ihnen einen neuen Zauber zur Verfügung. In der Krone treffen Sie auf das körperliche Abbild des Baums, das sich darüber beklagt, daß seine Wurzeln absterben. Damit Sie die entsprechenden Teile heilen können, schenkt Ihnen der Baum einen Stab, der die Wirkung Ihres Heilungszaubers verdoppelt - ein wirklich brauchbares Geschenk. Im Gegenzug wird Sie der Baum später direkt in das Gebiet der Verwüstung bringen. Der Teleporter im vierten Stock kann Sie zurück in den ersten transportieren. Im Land der Wurzeln kommen Sie nun ganz im Norden die Treppe herunter. Von dort aus laufen Sie nach Süden und gehen hinter der Kugel durch den Teleporter. Wenn dieser Sie nicht auf die andere Seite bringt, versuchen Sie es einfach noch einmal. In einer Truhe im Nord-Westen (T1) finden Sie einen Klauenschlüssel. Etwas weiter östlich befinden sich zwei Illusionswände. Wenn Sie durch die erste treten, wird Sie ein Kraftfeld (F1) um 360 Grad drehen - schauen Sie auf Ihre Karte, drehen Sie sich wieder in die richtige Richtung und finden Sie dahinter die erste verfaulte Wurzel (W). Mit dem Stab in der Hand sprechen Sie Ihren Zauber und heilen die Wurzel auf diese Weise. Anschließend laufen Sie weiter südlich, wo Sie eine dritte Illusionswand finden, durch die Ihnen eine Kugel entgegenkommt. Hinter der Wand - immer noch in Kugelreichweite - ist eine weitere Wurzel (W) verborgen. Der Totenkopfschlüssel aus dem Nord-Westraum öffnet vor der Illusionswand eine nach Osten führende Tür (K1), hinter der sich einige Monster verbergen. Nun treten Sie den Rückzug durch den Teleporter an. An der Kugel vorbei, folgen Sie dem Südgang weiter, bis Sie im Osten einen Gang finden, der mit Stacheln gespickt ist und den eine weitere Kugel kreuzt. Laufen Sie um alle Hindernisse herum und folgen Sie dem Gang weiter, bis eine neue Kugel auftaucht. An dieser vorbei, finden Sie im Süden die dritte Wurzel (W). Aus der Truhe gegenüber nehmen Sie den Shardrubin und treten durch den Teleporter (G1) hinter der Illusionswand. Dieser versetzt Sie in einen Geheimraum im Norden-Osten (Y), in dem Sie vier Bodenplatten vorfinden. Auf die nördliche müssen Sie einen Stein legen und dann jeweils auf die anderen drei treten. Dadurch öffnet sich im Norden eine Nische, hinter der sich eine Wurzel (W) verbirgt. Haben Sie diese geheilt, gehen Sie durch die Illusionswand im Süden, heilen dort die Wurzel (W) und teleportieren sich zurück (G2). Wenn Sie den Gang zurücklaufen wollen, werden Sie feststellen, daß ein Kraftfeld Sie immer wieder auf die Bahn der Kugel lenkt. Drücken Sie den Knopf (H1) und umgehen Sie das Feld auf der anderen Seite. Ihr nächstes Ziel ist der Westen. Dort finden Sie einen Raum, dessen Eingang von zwei Platten gesäumt wird. Wenn Sie auf die erste treten, öffnet sich die Wand gen Westen. In dem Raum dahinter bekommen Sie einen Sonnenschlüssel. Ansonsten begeben Sie sich am Altar vorbei in den Süd-Westen. Dort müssen Sie einen Block (B1) über alle drei Platten an die Wand schieben. Aktivieren Sie aber zuvor Ihren Reflexionszauber, um sich vor den Eisenfäusten zu schützen. Wenn Sie durch die Tür treten, finden Sie dort einen violetten Stein (C1). Als Sie diesen ansprechen, entpuppt er sich als Mönch und erzählt Ihnen von dem Bernsteindrachen, den man nur mit seinem geheimen Namen „Mirabaesch" hervorlocken kann. Die Höhle des Drachen sei über einen Teleporter im Westen der Eingangshalle zu erreichen. Weiterhin lehrt Sie der Mönch den Zauber, mit dem er sich getarnt hatte. Bevor Sie jedoch den Drachen aufsuchen, nehmen Sie noch die letzte Abzweigung gen Süden, wo Sie durch Beschweren der zwei Platten eine Tür öffnen können. Im südwestlichen Winkel finden Sie die vorletzte Wurzel und hinter einer Illusionswand ein paar Instant-Felsblöcke. Sodann laufen Sie zurück in den Ostteil. Dort finden Sie das passende Schloß (K2) zum Sonnenschlüssel. Hier müssen Sie die Platte (P1) hinter der Illusionswand belasten, um in der Nord-Westecke (G) Durchgang zu einer Truhe zu erhalten, in der sich eine bessere Rüstung verbirgt. Nachdem Sie die Rüstung angelegt und die alte weggeworfen haben, folgen Sie dem Gang in südlicher Richtung, bis Sie hinter einer Kugel auf vier Teleporter treffen (4x). Sie werden einmal in einem Raum mit einer Truhe herauskommen und einmal werden Sie die letzte verfaulte Wurzel entdecken (W). Jetzt können Sie zurück in die Eingangshalle laufen und dort durch den Westteleporter treten. Dieser entläßt Sie in einen Raum in der Mitte der Karte (Z). In dieser Höhle wohnt der Bernsteindrache (C2), den Sie per Nennung des Namens hervorlocken können. Doch die Bernsteinlichter, die Sie aufnehmen können, verblassen alle nach kurzer Zeit. Und so greifen Sie sich den Shardrubin und werfen ihn in das Loch (K3) in der Ostwand, woraufhin sich eine Truhe zeigt. Nehmen Sie das Glas aus der Truhe mit dem Cursor auf, verstauen Sie es aber nicht im Inventar. Wenn Sie den Drachen nun erneut rufen, können Sie den Bernstein im Glas konservieren.

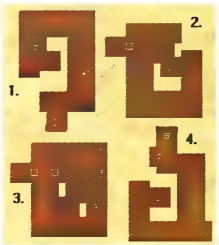

Die Grenzfestung

Wenn Sie dem Gang nach Westen folgen, gelangen Sie zu einer Kreuzung, die von einem Kraftfeld beherrscht wird. An dieser Stelle müssen Sie sich einfach in die Richtung, in die Sie wollen, durchbeißen. Als erstes wenden Sie sich nach Nord-Osten. An den zwei Altaren vorbei, laufen Sie bis an das Ende des Gangs. Wenn Sie dort den Schalter (H1) betätigen, öffnet sich weiter östlich eine Wand (G1). Wirbelstürme fegen durch die Gänge dahinter und machen es erforderlich, daß Sie zuvor Ihren Reflexionszauber aktivieren. Hier öffnen und schließen sich die Wände fortwährend (G). In der Nord-Ostecke finden Sie eine Platte (P3), die mit einem Block beschwert werden muß. Anschließend gehen Sie in den Nordbereich und zerstören dort in einer Westpassage den ersten von vier Blöcken (B1), hinter dem sich ein Geheimgang verbirgt. Am Ende dieses Ganges schieben Sie den Block (B2) einfach weiter nach Norden, bis er auf einer Platte steht. Somit erhalten Sie Zugang zu den Geheimräumen: die letzten Überreste der Widerstandsbewegung liegen vor Ihnen! Ganz im Norden sprechen Sie erneut den Reflexionszauber und rennen dann so lange über die sechs Platten, bis sich im Westen eine Tür auftut. Dort finden Sie in einer Truhe (T1) eine verdorrte Hand und in der Nord-Westecke eine weitere Platte, auf die Sie einen Block stellen. Damit haben Sie den Norden der Festung abgesucht und laufen durch das Kraftfeld in den südlichen Bereich. Dort treffen Sie auf einen Gorillakönig (C2), den die Männer des Warlords gefangenhalten und dadurch seine Untertanen zwingen, für sie zu kämpfen. Die Gorillas verschwinden allesamt aus dem Level, wenn Sie den König befreien. Hierzu drücken Sie einfach die vertrocknete Hand bei (H) in die Form hinein. Im Bereich hinter dem König entdecken Sie in einer Truhe die Scheibe der Frühlings-Tag- und Nachtgleiche, die Sie zusammen mit der Sonnenscheibe verstauen. Über die Ostabzweigung gelangen Sie durch eine „no-magic"-Zone in den Süd-Osteil. Dort werden Sie vor einer Nische stehen, in der fünf Druckplatten im Boden angebracht sind. Zuerst laufen Sie einmal quer über alle Platten und plazieren dann einen Steinblock auf der ersten, wodurch Sie in der Ecke zur vorletzten, wichtigen Bodenplatte (P2) gelangen. Während Sie Richtung Südwesten laufen, entdecken Sie eine Illusionswand, durch deren Teleporter (G2) Sie an einen separaten Raum (Y) gebracht werden. Hier verbirgt sich die letzte Druckplatte (P4), die Sie ebenfalls mit einem Block niederdrücken. Durch einen etwas nördlicher gelegenen Teleporter müssen Sie sich zurück in das Haupttabyrinth versetzen lassen. Folgen Sie dem Westgang bis an sein Ende und drücken Sie dort den Knopf (H2). In dem dahinterliegenden Raum finden Sie vier Schlösser, die allesamt einen blauen Tränenschlüssel benötigen. Die vier Platten in den Festungsecken haben an dieser Stelle die inneren Türen geöffnet. Wenn Sie jeden der vier Schalter (H) betätigen, öffnet sich eine Türe zum Westausgang. Treten Sie also durch das Kraftfeld Richtung Westen und öffnen Sie das Schloß dahinter mit Ihrem Totenkopfschlüssel. Um die letzten drei Kraftfelder zu deaktivieren, ist es nun nötig, die Schalter in den Nischen zu drücken. Draußen befinden Sie sich bereits im Gebiet jenseits der großen Schlucht. Lauten Sie zweimal nach Norden und dann so lange gen Osten, bis Sie den Tempel des Mondes erreichen...

Der Tempel des Mondes

Die Feder (C1) beantwortet Ihnen immer dann eine Frage, wenn Sie ihr ein leeres Pergament bringen. Kramen Sie zuerst die Silbermark aus der Truhe (T6) und gehen Sie durch die Tür im Norden der Eingangshalle. In den Fluren dahinter müssen Sie die Blöcke aus den Durchgängen einfach in die Bahn einer der zwei Kugeln schieben, wo Sie flugs zertrümmert werden. Den südlicheren Korridor gehen Sie entlang nach Westen und betätigen den Schalter (H1) in der Wand. Im Raum dahinter können Sie einen goldenen Ankhschlüssel aufgreifen. Weiter Richtung Westen, legen Sie einen Stein auf die Bodenplatte (P1) und verschaffen sich dann per Knopfdruck (H2) Zutritt. An West-(H3) und Südseite (H4) befindet sich jeweils ein Schalter, der gedrückt werden möchte. Ein kleiner Raum in der Mitte öffnet sich und offenbart zwei Bodenplatten (P2). Über diese müssen Sie so lange vor- und zurücklaufen, bis sich ein identischer Raum öffnet, in dem sich aber nur eine einzige Platte (P3) befindet. Wenn Sie diese beschweren, öffnet sich eine Lücke in der Westwand. Die Tür im Süd-Westen (K3) bekommen Sie mit einem Opalmond-Schlüssel auf. In der Truhe im Norden des Raumes (T4) liegt ein Schlüsselstein. In der südlichen (T5) befindet sich ein Seelenhaus. Der Osteil des Tempels ist nun von hier aus entweder über den Flur oder über den Teleporter (G) zu erreichen. Dort angekommen, müssen Sie zweimal durch den gleichen Teleporter treten (G1), um einen weiteren (Z) via Druckplatte zu deaktivieren. In einer Truhe (T1) wird ein weiterer Opalmondschlüssel aufbewahrt, den Sie gegenüber gleich verwerten können, um ein weiteres Seelenhaus in Besitz zu nehmen (T2). Hinter der Südtür flackert eine Illusionswand, hinter der Sie ein paar Steine plazieren. Anschließend können Sie durch den Teleporter gehen. Kommen Sie nicht auf der anderen Seite an, versuchen Sie mal, rückwärts hindurchzugehen. In diesem Ostraum finden Sie den Ausgang zur Stadt der Toten, der Sie im Moment aber noch nicht zu interssieren hat, und die sterbende Foxwen, die vor Ihnen aus dem Palast ausgezogen war. Sie beauftragt Sie, Nalu zu suchen und sackt dann in sich zusammen. Durch den Teleporter können Sie sich einstweilen wie-

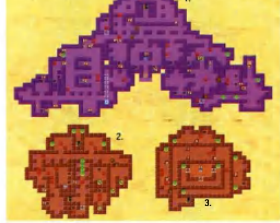

CD-ROM Play Station Amiga SATURN SNES

jogetec

jogetec - Jörg Gieß
Zum Feldberg 10 · 61389 Schmitten
Tel.: (06084) 2066 · (0172) 6724940
Fax: (06084) 2356 BTX Gieß #

Weitere Titel ständig verfügbar !

Abuse	DV	68,95
AH-64 Longbow	**DV**	***85,95**
Alien Trilogy	DV	*75,95
Anvil of Dawn	DV	74,95
Arcade Amerika	DV	*65,95
ATF	DV	81,95
Bad Mojo	**DV**	**79,95**
Baldies	**DV**	**69,95**
Battle Cruiser 3000	DA	*63,95
Battle Arena Toshinden	DA	*69,95
Chaos Overlords	DV	*75,95
Civil War	DV	a. Anfr.
Civilization 2	**DV**	**79,95**
Command & Conquere	DV	85,95
Command & Conquere Mission	DV	31,95
Conquest of the new World	**DV**	**85,95**
Chronicles of the Sword	DV	*73,95
Chronomaster	DA	59,95
Cyberia 2	**DV**	***75,95**

Das Schwarze Auge 3

DV	* 75,95	
Deadline	DA	*68,95
Descent 2	DA	85,95
Der Planer 2	**DV**	***73,95**
Die Fugger 2	DV	81,95
Die Siedler 2	**DV**	***69,95**
Dungeon Keeper	**DV**	***79,95**
Duke Nukem 3D	**DV**	**75,95**
Earthsiege 2	DA	81,95
Earthworm Jim 1+2	**DV**	**84,95**
Elisabeth I.	**DV**	***85,95**
Euro 96	DV	*73,95
F1 Manager'96	DV	*73,95
Fast Attack	DA	69,95
FIFA Soccer'96	DV	78,95

Formula One Grand Prix 2

DV	* 93,95	
Gabriel Knight 2	DV	87,95
Indy Car Racing 2	DV	72,95
Into the Void	DV	*73,95
Mad TV 2	DV	*69,95
Master of Orion 2	**DV**	***79,95**
Mega Pack 5	DV	81,95
Nascar Racing	**DA**	**28,95**
NBA Live'96	DV	79,95
NHL Hockey 96	DV	78,95
Need for Speed	DV	79,95
Normality Inc.	**DV**	***73,95**
Onside Soccer	DV	73,95
PC Game Cheat	DV	99,95
Pole Position	DV	89,95
Police Quest SWAT	DV	81,95
Raven Projekt	DV	56,95
Rayman	DV	58,95
Rebel Assault 2	DV	*79,95
Renegade 2	**DA**	***58,95**
Return Fire	DV	69,95
Riddle of Master Lu	DV	87,95
Ripper	DV	*79,95

Shannara

DV	* 69,95	
Shellshock	DV	*67,95
Shivers	DV	81,95
Silent Hunter	DV	79,95
Silent Thunder	**DA**	**87,95**
Speed Haste	DA	58,95
Stonekeepe	DV	89,95
T-Mek	**DV**	***77,95**
Terminator Future Shock	DV	79,95
Terra Nova	DA	75,95
TFX: EF 2000	DV	84,95
The Dig	**DV**	**73,95**
This Means War	DV	74,95
Thunderhawk 2	DV	74,95
Top-Gun Fire at Will	DV	78,95
Touché - 5'th Musketeer	DV	66,95
Urban Runner	**DV**	***85,95**
Virtual Snooker	DV	78,95
Warcraft 2	**DV**	**75,95**
Warcraft 2 - Exp. Pack	**DV**	***29,95**
Warhammer Dark Cr.	DA	*64,95
Wing Commander IV	**DV**	**94,95**
Worms	DA	69,95
Worms Reinforcement	DV	39,95
Z	DV	*69,95
Zork Nemesis	DV	78,95

SPIELELÖSUNGEN
zu über 300 Titeln - ab 15,95 DM

HÄNDLER -
fordern Sie unsere Preisliste an

DV = deutsch DA = deutsche Anleitung EV = englisch
* = vor Bei Abzeigenschluß noch nicht verfügbar. Preisänderung möglich.
Vorkasse + 7,95 DM, Nachnahme + 9,95 DM (+ 3 DM Zahlkarte),
ab 250 DM portofrei, Ausland Vorkasse + 15 DM.
Bei Auslandsverweigerung 15 DM Kostenpauschale !
Preisänderungen und Irrtümer vorbehalten.

der zurückversetzen lassen. Gehen Sie den nördlichen Korridor wieder gen Westen. An seinem Ende können Sie mit dem Ankhschlüssel vorankommen und schließlich die Treppe zum ersten Stock hinaufsteigen. Im südlichsten der westlichen Räume finden Sie ein paar Aufzeichnungen der Mönche und in einer Truhe (T1) ein kleines, heiliges Fläschchen. Treten Sie hier irgendwo auf eine Platte, öffnet sich weiter nördlich ein Raum, in dem Sie das dritte Seelenhaus finden. Im Osten können Sie durch zwei Teleporter (1,2) treten und dadurch zwei geheime Räume entdecken (1,2). Den Aufgang zum höchsten Stock finden Sie in der Mitte des Levels, wo Sie auf eine Reihe von Teleportern treffen, die immerfort an- und ausgeschaltet werden. Warten Sie auf die inaktive Phase und rennen Sie dann durch den Gang. Schauen Sie aber vor dem Aufstieg nach, ob Sie inzwischen zwei Silbermark haben - denn diese werden bald benötigt (s). Außerdem brauchen Sie 5 Goldmünzen für die ersten Türen (g). Im Zentrum treffen Sie hinter einer Illusionswand auf das weinende Orakel des Tempels. Reden Sie mit ihm, während Sie das heilige Fläschchen mit dem Cursor halten. Wenn Sie das Gespräch beendet haben, fängt das Orakel bald wieder an zu weinen. In diesem Moment klicken Sie mit dem Fläschchen auf den Tränenfluß - der zweite Bestandteil zum Bau des Behälters ist gefunden. Ihre nächste Station heißt Stadt der Toten.

Die Stadt der Toten

Als erste Faustregel gilt in der Stadt der Toten: Bleiben Sie niemals auf Kreuzungen stehen, denn von allen Seiten kommen sofort Pfeile angeschwirrt. Zunächst holen Sie sich aus dem Gewölbe im Süd-Westen (1) einen Schild (T1), der Sie gegen Gift immun macht. Dann laufen Sie ganz in den Norden, wo sich die beiden Altare befinden, die hier sehr hilfreich werden können. Hinter einer Illusionswand gehen Sie die Treppe hinunter. Im Ostraum des Gewölbes müssen Sie die beiden Platten vor dem Teleporter (P1) mit jeweils 10 großen Steinen beschweren, also mit einer Masse von jeweils 100 kg. Treten Sie anschließend durch den Teleporter und legen Sie auf die vier Platten im Geheimraum jeweils einen Stein. Lassen Sie sich durch den Teleporter zurückversetzen und nehmen Sie die Steine wieder an sich. Die beiden Teleporter vor Ihnen werden so verschwinden und den Weg freigeben. Am Ende des Ganges gelangen Sie zu einer Truhe (T2), in der sich ein Shardrubin befindet. Mit diesem bestückt laufen Sie in den Westen und werfen den Rubin dort in das Loch in der Wand (K1). In der Truhe liegt der Stab der Vernichtung, eine mächtige Waffe. Den Raum östlich Ihres jetzigen Standpunktes im Hauptlevel können Sie nur mit einem silbernen Schlüssel betreten. Folgen Sie dem äußersten Gang die östliche Wand entlang und plazieren Sie dort auf einer Bodenplatte (P2) einen Steinblock. Dann laufen Sie den Gang zurück und schlüpfen durch die Lücke in der Westseite der Halle (G1). An deren Südwand gibt es eine Illusionswand, hinter der Sie wiederum in ein Gewölbe hinabsteigen können. Hier unten treffen Sie auf einen bösen Geist (C1), dessen Seele Sie in einem der Seelenhäuser gefangennehmen. Der Geist hatte die Seele einer Prinzessin bewacht. Ob Sie diese nun auch Ihrer Seele berauben oder nicht, obliegt Ihrem eigenen moralischen Empfinden - Nutzen bringt Ihnen die Seele aber nicht. Auch das bewohnte Seelenhaus können Sie nun irgendwo ablegen. Nach dieser Tat laufen Sie erneut den östlichen Gang entlang, bis Sie an dessen Ende einen Hebel sichten. Legen Sie ihn um und treten Sie eilig den Rückzug an, um einer Kugel zu entkommen. Hinter der Kugel können Sie den Gang wieder weiterverfolgen und dort einen Hebel (H1) umlegen. Bei (G2) ist hinter einer Illusionswand ein drittes Gewölbe zu finden. Auf dem Rückweg aus dem Gewölbe müssen Sie drei kleine Steine auf die Platte (P) legen, um das Kraftfeld (F) auszuschalten. Gegenüber befinden sich zwei weitere Hallen, von denen sich Ihnen die eine durch einen Opalmondschlüssel öffnet. Im Süd-Osten schließlich finden Sie die wichtigste Halle. In dieser ist der Elfenbeinprinz gefangen, dessen Geliebte Sie entweder erlöst oder der Seele beraubt haben. Nachdem Sie den bösen Geist besiegt haben, stellt Ihnen der Prinz seinen Elfenbeinpanzer (T4) zur Verfügung und überläßt Ihnen seine Seele, womit Sie nun auch den „Geist eines toten Helden" besitzen. Anschließend holen Sie aus den Katakomben dieser Halle die Mondscheibe. Durch den Nordausgang finden Sie auf einer Aussichtsplattform Nalu, die Ihnen die letzte Scheibe der herbstlichen Tag- und Nachtgleiche übergeben wird. Mit dem vollständigen, vierteiligen Scheibenset verlassen Sie den Tempel und gehen geradeaus, bis Sie auf seltsame Gesteinsformationen treffen. In einem Kreis angeordnet finden Sie hier vier kleine Säulen mit Löchern, in die Sie die Scheiben setzen müssen. Hinter einem Verschlag an diesem Kreis verbirgt sich ein Heiler, der Ihnen außerdem noch ein Gewinde aus geheiligten Blättern mitgibt. Haben Sie alle Scheiben korrekt eingesetzt, können Sie im Zentrum des Kreises über eine weiße Plattform direkt in das Heiligtum gelangen.

Das Heiligtum

Sie finden sich wieder in einem Raum mit vier Teleportern und sechs leeren Bildern von Drachen. Wählen Sie als erstes den südöstlichen Teleporter (1) und treten Sie hindurch. Sie werden im Nord-Osten abgesetzt (1). Auf den schmalen Gang, in dem Sie stehen, folgt ein großer Raum, in dem es von Fallen (F1) nur so wimmelt. Treten Sie an der Ostwand auf eine Platte und wandern Sie dann durch die Nordwand in einen Gang mit zwei Teleportern. Sowohl durch den westlichen (Y) als auch durch den östlichen (X) gelangen Sie zu einer Truhe mit jeweils einem der sechs Drachensymbole. Anschließend reisen Sie durch die Teleporter wieder zurück zur Eingangshalle, wo Sie sofort durch den nordöstlichen Teleporter steigen (2). Sie kommen ganz im Norden heraus, einem Gebiet voller Teleporterfelder (K), das in zwei Räume eingeteilt ist. Truhen befinden sich in den identischen Räumen jeweils im Norden. Im westlichen Teil finden ein weiteres Stück zum Drachenpuzzle, im Osten einen Drachenschlüssel. Zurück in der Eingangshalle geht es diesmal durch den Nord-Westteleporter, der Sie

ebenfalls in den Nord-Westen des ganzen Bauwerkes befördert (3). In der großen Halle laufen Sie im Slalomstil um alle Säulen und treten dabei auf alle Bodenplatten. Dadurch öffnen sich drei Türen und Durchgänge (G). In zwei der Truhen (T5&T6) befinden sich erneut Drachenteile. Als letztes treten Sie nun von der Eingangshalle durch den westlichsten Teleporter (4). Sie landen direkt auf einer Platte, die bei jeder Aktivierung einen neuen Hofnarren erzeugt. Im Norden des Raumes befinden sich beide Altäre. Gehen Sie durch den Teleporter zurück und treten Sie in der Eingangshalle durch den gleichen wie zuvor. Allerdings werden Sie diesmal an einer anderen Stelle herauskommen - westlich (4). Beschweren Sie die Bodenplatte dort (P2) mit einem beliebig leichten Gegenstand. Er wird trotzdem ausreichen und eine weitere Tür öffnen. Treten Sie nun erneut durch die Teleporter, bis Sie östlich von der Altarhalle herauskommen (4). In diesem Gang wird Sie der südliche Teleporter wieder zurückversetzen, der nördliche weiterbringen. Achten Sie beim Zulaufen auf den nördlichen Teleporter aber auf Ihre Automap, da hier erneut ein Kraftfeld am Werke ist (F), welches Sie unbemerkt einmal herumwirbelt. Am Ende dieser Teleporterreise werden Sie aus einer Truhe den letzten Drachen bergen können, worauf Sie sich in die Eingangshalle begeben und die Teile dort in den Bildern plazieren (H). Im Norden gibt die Türe endlich den Weg frei. Hier gehen Sie zuerst nach Westen und öffnen den Raum per Drachenschlüssel. Dann folgen Sie dem winkeligen Gang immer weiter durch eine Illusionswand an zwei Kugeln vorbei, bis Sie an seinem Ende auf einen Teleporter stoßen (5). Wieder versucht vorher (F) ein Kraftfeld Ihre Sinne zu täuschen. Treten Sie durch den Teleporter und sprechen Sie mit dem Baum (C1). Er gibt Ihnen das erforderliche Opfer aus Ton. Hiermit haben Sie das Heiligtum vollständig durchlaufen und können zurückreisen, um das letzte Kapitel zu beginnen. Es ist vollkommen Ihnen überlassen, auf welchem Weg Sie in das Gebiet des Warlords vordringen wollen: Nehmen Sie entweder das Angebot des Älteren Baumes an oder kämpfen Sie sich Ihren Weg durch Gorge Keep. Beide Wege werden hier beschrieben...

Das Schilfrohrgebiet

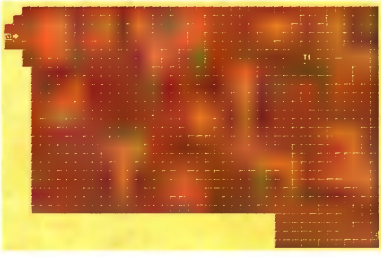

Nachdem Sie der Baum auf der anderen Seite der großen Schluchtabgesetzt hat, laufen Sie einmal gerade aus und dann zweimal in westlicher Richtung, bis Sie an einem kleinen Schilfrohrwäldchen ankommen. Der Weg hindurch ist simpel: Laufen Sie an der Mauer entlang zur nordwestlichen Ecke, wo Sie den einzigen Ausgang finden. Alle entfernten Büsche wachsen ziemlich schnell wieder nach - und geben den Gegnermassen neue Chancen für einen Hinterhalt (siehe grüne Quadrate auf der Karte). In der Truhe im Nord-Osten (T1) befindet sich ein Zauber, den Sie genausogut einheimsen wie einen der vielen skorpionähnlichen Dinger im Level. Außerhalb des Schilfrohrgebietes treffen Sie auf eine Brücke, die von einem siamesischen Zwillingsriesen bewacht wird. Besitzen Sie einen dieser Skorpione, stellt er aber kein Problem dar. Nach Norden treffen Sie irgendwann rechter Hand auf den Eisernen Titanen.

Gorge Keep

Wählen Sie als Übergang Gorge Keep, müssen Sie die große Schlucht entweder erneut durch die Grenzfestung überqueren oder über die weiße Brücke ein Stück weiter östlich, die Sie nur benutzen können, wenn Sie aus dem Tempel des Mondes den Schlüsselstein im Gepäck haben. Von der Brücke aus wandern Sie immer gen Norden. Wenn Sie Wasser rauschen

Zubehör

ACTION REPLAY	155.00
Aktivboxen 25W	**59,00**
CPU Lüfter f 486er	14,90
CPU Lüfter Pentium	19,90
Disketten 3,5" format	9,00
Floppy LW 3,5"	46,00
Gehäuse BigTower	155,00
Gehäuse MiniTower	99,00
IOMEGA Zip Drive 100MB	*335,00*
Medium Zip 100MB	*29,00*
Joystick	19,50
Laplinkkabel par	17,50
Null-Modemkabel	16,50
Modem 14.4BZT	119,00
Mouse ser.	12,50
Tastatur für WIN95	49,00
SCANPro IMAGERY 1200 A4 16,6 mio Farben incl.SCSI Schnittstelle	**625.00**
USV 250VA	155,00
USV 400VA	299,00
Wechselrahmen f. HD	35,00

VGA Karten

Matrox Milenium 2MB	499,00
DIAMON Stealth 64	179,00
Elsa Winner 1000	145,00
mroCRYSTAL 12 SD	149,00
mroVIDEO 20 SV	429,00
PCI 1MB	111,00
VR VLB 1MB	174,00
VR VLB 2MB	239,00
Spea Showtime+ 2MB	698,00
Spea V7 Mirage TV	498,00

Drucker

EPSON Stylus Color II	425,00
HP DeskJet 660c	659,00
HP DeskJet 850c	899,00
HP LaserJet 5P	1499,00
NEC P2Q	545,00
OKI Laser 600	855,00
OKI PB 390	1555,00

Mainboards-CPU

486 PCI 256 Cache	165,00
486 PCI 256 Cache 2*SLIDE	
2*SER. 1*PAR	185,00
Pentium	249,00
80 486DX2/80 5 Volt	**75,00**

Stromversorgungsadapter 3,3V CPU auf 5V Board 48,00

Cyprio 387/40	39,00
80486 DX4/100	89,00
80486 DX4/120	99,00
AMD 5x86 133	169,00
AMD 5k75	165,00
iP100	275,00
iP120	339,00
iP133	465,00
iP 150	690,00
iP 166	875,00

Festplatten

Cenner CFS 850A	335,00
Cenner CFS 1275A	399,00
Cenner CFP 1080S	485,00
Seagate	
DECAU. ST 5850	329,00
DECAU. ST 51080A	335,00
ST 3541 541MB	286,00
ST 3630 A 631MB	298,00
ST 3635 A 635MB	299,00
ST 3811 A 850MB	324,00
ST 31081 A 1.08GB	331,00
ST 51270 A 1,2GB	366,00
ST 31140A 2.1GB	539,00
Quantum Digital	
WD AC 2850	345,00
WD AC 21200	345,00
WD AC 31600	345,00
WD AC 32100	424,00

Monitore

Philips 14"	555,00
Philips 20"	2200,00
Samsung SyncMaster 15	499,00
Yakumo 15"	888,00

Speicher

EDO RAM 4MB	119,00
SIMM 1 MB	41,90
SIMM 4 MB	145,00
SIMM 4 MB PS/2	99,00
SIMM 8 MB PS/2	195,00
SIMM 16 MB PS/2	385,00
CACHE-SATZ 256k	85,00
Pipeline Burst Cache	79,00
SIMM > PS/2 Adapter	*29,00*

CD-ROM

CD-Kid 4-fach 89,00

CD-Kid 6-fach	155,00
Caddy für CD-ROM	9,80

Netzwerk

Karte NE2000 ko. BNC	19,00
Karte NE2000 BNC und UTP für PCI	65,00
Netzwerkkabel BNC konfektioniert 10m	15,00
Abschlußwiderstand BNC	4,50
Chinnipstecker BNC	4,25

für 386er Aufsteiger

Aufrüstsatz konfiguriert und getestet

Mainboard PCI 256Cache
Speicherbanken on Board / 2*ser. 1*par. 1*FDD, 2*HD
CPU 80486 DX 2/80
CPU Lüfter und
SIMM PS/2 Adapter 275,00

auf Wunsch Komplettsysteme und Systemumrüstungen
Abholung und Auslieferung per UPS

TSUNAMI Computer Woldegk GmbH, 17348 Woldegk, Mühlendamm 1
Tel.: 03963 / 211336 Fax: 03963 / 211337
Preise freibleibend, Zwischenverkauf, Irrtum und Änderungen vorbehalten
TSUNAMI Woldegk

PC FUN ...wo sonst ?!

Computerspiele Vertriebs GmbH
Schillerstraße 22 · 80336 München · Tel. 089/591269 · Fax 089/591276

PC SPIELE	CD
Abuse	75,–
AD & D Collector's Edition	75,–
Advanced Tactical Fighter	85,–
Age of Rifles	89,95
AH-64D Longbow	85,–
Alien Trilogy	89,95
Bad Mojo	79,95
Battle Isle 3 WIN95	75,–
Battlecruiser 3000 AD	89,95
Big Red Racing	65,–
Blellub	59,95
Caesar 2	85,–
Chaos Overlord	89,95
Civilization 2	89,95
CIVNET	89,95
Crusader-No Remorse	85,–
Command & Conquer	89,–
C & C Scenario 1	19,95
Conquest o.t. new World	75,–
Cyberia 2	89,–
Daggerfall – Arena II	99,95
Deathkeep	75,–
Descent 2	85,–
Diablo	89,95
Dig-The	69,95
DSA 3	85,–
Dungeon Keeper	85,–
Earthsiege 2	79,95
Earthworm Jim 2 + 1	75,–
Elisabeth 1.*	85,–
Euro 96	79,95
F1 Grand Prix 2*	95,–
F1 Grand Prix Manager	89,95
F1 Manager '96*	89,95
Rayman	19,95
Fantasy General	75,–
Fast Attack	75,–
FIFA Soccer '96	85,–
Flugsimulator 5.1 engl	89,95
Fritz 4	149,95
Fugger 2, Die	89,–
Gabriel Knight 2	89,95
Gender Wars*	79,95
Hardball 5	75,–
Hugo (Kabel 1)	75,–
IndyCar Racing 2	75,95
Into the Shadows*	89,95
Jagged Alliance Data	49,95
Jetfighter 3	99,95
John Madden 95*	85,–
Kingdom O'Magic	75,–
Lands of Lore 2	89,95
Mad TV 2*	81,–
MAG	75,–
Magic the Gathering	89,95
Manic Karts	35,–
Master of Orion II*	95,–
Mechwarrior 2 + Data	85,–
Myst	75,–
NBA Live 96	81,–
Need for Speed	85,–
NHL Hockey 96	85,–
Panzer General 2	75,–
Pax Imperia 2*	89,95
PGA European Tour '96	85,–
Planet 2, Der*	85,–
Pole Position	89,95
Police Quest 5 – Swat	85,–
Quest for Fame	89,95
Rätsel des Master Lu, Das	79,95
Rayman	19,95
Rebel Assault 2	75,–
Renegade 2*	89,95
Rise & Rule of Ancient Empires	85,–
Ripper	79,95
S.T.O.R.M.*	85,–
Shannara	79,95
Shell Shock*	79,95
Siedler 2, Die	75,–
Silent Hunter	89,95
Silent Thunder	85,–
Sim City 2000 Collection	95,–
Space Bucks	75,–
Space Hulk 2 WIN95*	85,–
Star Control 3*	89,95
Star Trek – Deep Space Nine	75,–
Star Trek – Klingon	89,95
Stars! Panthers	75,–
Teamchef	89,95
Terra Nova	79,95
TFX Eurofighter 2000	89,95
This means War	75,–
Tilt	59,95
Top Gun-Fire at Will	85,–
Toy Story	69,95
Ultim Runner*	89,95
US Navy Fighters Gold	85,–
Vollgas	65,–
Warcraft 2	79,95
Warcraft 2 Expansion Pack	35,–
Warhammer Dark Crusaders	75,–
Werwolf vs. Comanche	79,95
Wing Commander 4	95,–
Wizardry Gold*	89,95
Wooden Ships & Iron Men	89,95
Worms – Reinforcements	39,95
Z*	89,95
Zork Nemesis	85,–

Dies ist nur ein kleiner Auszug, für weitere Spieletitel rufen Sie uns bitte an
Wir führen auch MAC-Spiele, Lösungen, Joysticks und Soundkarten
Versandkostenzuschlag DM 10,– Ausland DM 25,–
Kreditkarten: Eurocard-Master / Visa / Amex
Versandpresse sind Laienpreise
Irrtum und Preisänderungen vorbehalten
* bei Druckerschreibung noch nicht verfügbar

hören, gehen Sie kurz nach Westen, holen sich aus der Höhle hinter dem Wasserfall einen Zauberspruch und gehen zurück auf den Pfad. Gorge Keep liegt noch ein paar Schritte weiter im Norden. In der ersten Halle müssen Sie erst mal mit einer ganzen Horde von Gegnern fertig werden, bevor Sie sich umsehen können. In einem Raum im Süd-Osten finden Sie den Kommandanten der Zitadelle in einem Eisblock eingefroren. Ziehen Sie durch sämtliche Osträume, bis Sie einen Bronzeschlüssel besitzen, der Ihnen den Weg in den Westteil öffnet (K1). Hier finden Sie in einer Truhe (T1) ein glühendes Stück Kohle sowie einen Sonnenschlüssel. Mit dem Kohlestück können Sie den Kommandanten aus seinem Kühlgefängnis befreien, woraufhin er Ihnen eine Scheibe gibt. Im Norden öffnen Sie eine Tür mit dem Sonnenschlüssel und holen sich aus einer Truhe einen Zauberspruch (T2), aus einer anderen (T3) einen Holzhebel. Weiter westlich legen Sie alle drei Hebel um (H), um im mittleren Teil Kraftfelder auszuschalten (F). Anschließend lassen Sie die Scheibe durch das Loch in der Wand fallen und drehen dahinter per Hebel die Konstruktion bis zum Anschlag nach links (H1). Der Ausgang der Zitadelle ist nur über den mit Fallen gespickten Mittelteil zu erreichen, an dessen Ende zusätzlich drei Boten auf Sie warten. Der Eiserne Titan ist schon in Sicht...

Der Eiserne Titan

Als erstes rüsten Sie sich mit dem Anti-Gift-Schild für kommende Feinde. Dann schieben Sie vier der Blöcke vor Ihnen auf die entsprechenden Platten, worauf jeweils ein Teleporter erscheint. Durch diese wiederum schieben Sie weitere vier Blöcke (1-4) und plazieren Sie auf den Steinplatten dahinter (1-4, P). Durch diese Aktion schließen sich in mehreren Gängen Fallgruben. Im Nordgang versperrt Ihnen ein gefangener Riese (C1) den Weg. Um hindurchzukommen, müssen Sie ihn auf normale Größe schrumpfen lassen. Leider ist um ihn herum eine „no-magic"-Zone, die vorher abgeschaltet werden muß. Also laufen Sie in den Ostteil, wo Sie sowohl die beiden Altäre wie auch den gesuchten Hebel zum Abschalten der Zone finden. Zum Schrumpfen des Kopfes ist entweder ein Zauber oder ein Würfel zum Aufheben magischer Effekte notwendig. Haben Sie einen solchen nicht, finden Sie ihn über den Westgang in einer Truhe (T1). Sodann können Sie eine Etage tiefer steigen. Hier finden Sie im Norden vier verschlossene Türen (G), eine Bodenplatte (P2) und dahinter einen Hebel. Beschweren Sie die Platte und legen Sie den Hebel um - schon ist auch auf dieser Etage die „no-magic"-Zone abgeschaltet. Jetzt laufen Sie den Gang entlang Richtung Süden, treten dort auf eine Platte (P1) und können dann unbehelligt über den Gang gehen. Sie kommen an einem Mana-Altar vorbei und müssen dann genau aufpassen, um nicht in die Gruben zu fallen, die sich in unregelmäßigem Rhythmus öffnen und schließen. Am Ende des Ganges liegt ein Raum mit einer Platte in der Mitte. Sammeln Sie zuerst die kleinen Steine auf und treten Sie dann auf die Platte. Ein Teleporter erscheint und bringt Sie in einen anderen Raum, wo ein kleiner Stein reicht, um die Platte niederzuhalten. Jedesmal wenn Sie nun zurückreisen, taucht in einer anderen Himmelsrichtung ein neuer Teleporter auf, der Sie dann in einen identischen Raum bringt. Haben Sie alle Platten belastet, sind die vier Türen im Norden geöffnet. In einer der Truhen liegt ein Schwert (T3). Über den Teleporter im Osten (y) erreichen Sie einen Geheimraum, in dem eine Maus ihre Vorräte bewacht, die auch einen weiteren Schrumpfungs-Würfel beinhalten. Das nächste Körpersegment des Riesen entdecken Sie hinter einer Illusionswand (C1). Bevor Sie die letzte Halle dieser Etage betreten, müssen Sie den Reflexionszauber aktivieren, da es hier von Wirbelstürmen nur so wimmelt. Am Ende der Halle finden Sie die Treppe weiter hinunter. Um den Titanen verlassen zu können, gilt es, fünf Drachenschlüssel zu finden. Diese liegen in folgenden Truhen: T1,T2,T3,T4,T7. Der Hebel zum Abschalten der „no-magic"-Zone liegt diesmal ganz im Osten (H1). Der Schrumpfwürfel liegt bei (T5) und ist nur durch die beiden Teleporter (G1,G2) zu erreichen - Zaubermittel „Rückwärtslaufen". Im Südwesten gibt es einen Zauberspruch (T6) - und das war es auch schon. Bringen Sie den Riesen (C1) entgültig in seinen Normalzustand zurück und kassieren Sie seine Eisenfessel ein - kaum ist es möglich, einen solchen Stahl zu durchtrennen. Wenn Sie hinter dem Riesen auf die erste Bodenplatte treten, rollt eine Kugel los und verschließt nacheinander alle Türen, was Ihre Motorik etwas beschleunigen sollte. Anschließend kommen die fünf Schlüssel zum Einsatz. Laden Sie an den Altaren Ihre Hit- und Spellpoints wieder auf und steigen Sie die Treppe nach oben. Dort erwartet Sie ein Bote, der einen Zauberspruch im Gepäck hat. Wenn Sie die Fußfessel haben, können Sie sich aufmachen, das Moor zu durchqueren....

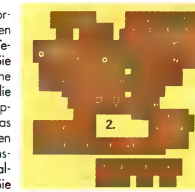

Das Moor

Ein Bote im vorderen Bereich des Moores läßt eine Pfeife fallen, die Sie unbedingt einstecken sollten. Auf dem Weg nach Nord-Westen kommen Sie zunächst an einem Schalter (H) vorbei, der einen Teleporter aktiviert. Im Nord-Osten werden Sie einen identischen finden, was eine spätere Überbrückung langer Wege möglich macht. Betätigen Sie also den Schalter und laufen Sie um die Biegung in einen Thronsaal hinein. Dort müssen zwei Platten (P1&P2) beschwert werden, um hinter einer Wand eine Truhe (T1) zu offenbaren. Die Rüstung darin benötigen Sie allerdings nicht. Weiter geht es zur nord-westlichen Ecke. Dort müssen Sie die Bodenplatte hinter zwei Illusionswänden beschweren, um weitergehen zu können. Auf diese Weise gelangen Sie an ein Glockenspiel. Mit diesem im Gepäck sprechen Sie im Süd-Westen mit der Windfrau, die Ihnen einen wichtigen Zauber anvertraut. Alsdann laufen Sie Richtung Süd-Osten. Die Stacheln im Boden können Sie durch einen Geheimgang umgehen, der mit einem Schalter (H) geöffnet werden muß. Am Ende dieser Verzweigungen finden Sie eine Kammer, in der ein gelbes Schwert von zwei Händen festgehalten wird. Es ist Ihres, wenn Sie in das rechte Loch drei und in das linke Loch sechs Goldmünzen werfen. Haben Sie nicht genug, sind im Moor genügend verstreut. Mit dem Schwert nehmen Sie im Nordgang die erste Passage nach Osten. Dort wird der Weg auf Nord- und Südseite durch Teleporter versperrt, durch die Sie wohl oder übel treten müssen. Nach einer wahren Odyssee durch einige Räume mit und ohne Truhen kommen Sie in einem nord-östlichen Raum heraus, dessen Truhe ein Horn des Durchgangs beinhaltet. Gehen Sie zurück und wandern Sie die zweite Ostpassage entlang zu einer großen Lichtung, in deren Mitte der Verschlagene Baum steht. Nur mit dem gelben Schwert kann es Ihnen gelingen, ein Stück Holz von ihm abzutrennen. Damit haben Sie nun alle Bestandteile zum Bau des Behälters für die Dunkle Masse zusammen und können das Moor wieder verlassen...

Mit dem in der nächsten Ausgabe erscheinenden, dritten und letzten Teil unserer Komplettlösung, bestehen Sie auch noch das große Finale!

■ Daniel Kreiss

In der zweiten Folge verraten die Ascon-Programmierer weitere wertvolle Tips zu ihrem in Kürze erscheinenden Titel ELISABETH I.
(siehe Preview in dieser Ausgabe)

1. Haben Sie ein Auge auf Ihre Lagerhäuser! Wenn diese anfangen zu verfallen, geht Ihnen auch gleichzeitig wertvolle Lagerkapazität verloren. Kümmern Sie sich zu lange nicht um die Häuser, haben Sie das Geld in den Sand gesetzt, da sie in sich zusammengefallen sind.

2. Geben Sie im Rathaus anleihen! Das Geld wird dann zwar für mindestens ein Jahr aus dem Verkehr gezogen, aber Sie haben immerhin einen Notgroschen für schlechte Zeiten.

3. Sollten Sie einmal in eine Auseinandersetzung mit Piraten gelangen und diese verlieren, verzweifeln Sie nicht gleich. Wenn Sie wie unter Punkt 2 beschrieben den Notgroschen angelegt haben, können Sie diesen nun zum Bau eines Schiffes verwenden bzw. das alte reparieren. Wurde kein Geld angelegt, haben Sie immerhin noch die Möglichkeit den Privy Council in London um Hilfe zu bitten. Je nach Ansehen bekommen Sie dort ein paar Pfund geliehen.

4. Achten Sie auf den Zustand Ihres Schiffes! Sollte dieser irgendwann einmal so weit gesunken sein, daß Ihr Schiff sich Richtung Meeresgrund verabschiedet, kann es passieren, daß Sie nicht gerettet werden. Dann ist das Spiel zu Ende!

5. Beteiligen Sie sich in der Merchant Adventurers Guild! Sind ein paar Pfund in Ihrer Sparbüchse übrig, sollten Sie diese unbedingt darauf verwenden, sich an den Reisen der Merchant Adventurers Guild zu beteiligen. Zum Beispiel erhalten Sie bei hohem Risiko und einer maximalen Beteiligung von 1.000 Pfund eine Auszahlung von 50.000 Pfund. Das läßt das Händlerherz doch höher schlagen. Natürlich gibt's das Geld nur, wenn das Schiff auch zurückkehrt.

POLE-POSITION:
Hier sei gesagt, daß die Boxencrew bei einem Rennen die Reifen automatisch wechselt. Wenn Sie also einen Wechsel während eines Boxenstops anordnen, kostet dies zusätzlich Zeit!

Need for Speed

Um in den Genuß eines weiteren Bonustracks zu kommen, müssen Sie zunächst alle Rennen gewinnen, um die Codes aktivieren zu können. Dann wählen Sie die Strecke **„Rusty Springs"** und geben als Namen **„EAC RALY"** ein. Nun dürfen Sie die jetzt erscheinende Strecke, die durch Ägypten führt, befahren.

Medon Decker

Worms Reinfor.

Geben Sie **„BOBJOB"** ein, haben Sie von nun an die Banana Bomb und das Schaf zur Verfügung.

Roland Kübert

Siedler 2

Hexeditieren Sie die Datei „MISSION.DAT" so, daß Sie jede „0" in eine „1" umwandeln, können Sie alle Level von 1 bis 10 spielen.

Thomas Berger

Mega Man X

In der Armadillo Stage können Sie gegen Ende der ersten Lorenfahrt eine schwarze Kugel an der Decke hängen sehen. Wenn Sie sich dieser Kugel nähern, wird sie zu einer Fledermaus, die ein Extraleben mit sich führt. Besiegen Sie die Fledermaus im richtigen Moment, erhalten Sie das Extraleben. Laufen Sie nun wieder zurück, so hängt der Blutsauger erneut mit einem Bonusleben an der Decke. Sie können nun den Kampf beliebig oft wiederholen und so in den Besitz der maximalen Anzahl von Bonusleben kommen.

Mario Grawert

Mehr als 150.000 Kleinanzeigen!
Deutschlands größte Kleinanzeigen-Datenbank
Bundesweit Anzeigen lesen und inserieren – unabhängig von Erscheinungsterminen!
BTX
• DHD *
Internet
http://www.dhd.de
Direkt
download 0511/3991-340
DER HEISSE DRAHT
Postfach 6163 · 30061 Hannover
Änderungen und Irrtümer vorbehalten. Es gelten die Allgemeinen Geschäftsbedingungen. Stand 3/95
NEU! Ab DM 250.- Rechnungsbetrag Sofortgewinn! (Inland)

DATA HOUSE

Inh. Kai-Uwe Dittrich
Harleshäuser Str. 67 - 34130 Kassel
Telefon: 0561- 68012 Fax: 68405

Versand + Laden
Mo - Fr 9°°-18°°
Sa 9°°-13°°

CD-ROM SPIELE

Arcade Amerika	DV	79,90
Bad Mojo (die Kakerlake)	DV	79,90
Baldies *	DV	69,90
Big Red Racing	DV	69,90
Bleifuß (Autorennen)	DV	49,90
Caesar 2	DV	79,90
Civilization 2	DV	89,90
Colony Wars 2492	DV	59,90
Command & Conquer	DV	79,90
Command & Conq. Mission CD	DV	24,90
Conquest of the new World	DV	89,90
Cyberia 2 (deutsch) *	DV	79,90
Die Fugger 2	DV	69,90
Die Siedler 2	DV	69,90
Discworld (deutsch)	DV	69,90
Duke Nukem 3D	DV	75,00
Earthsiege 2 - Skyforce	DA	79,90
F1 Manager 96 *	DV	79,90
Fantasy General	DA	69,90
FIFA 96 (Fußball)	DV	79,90
Formula One Grand Prix 2 *	DV	99,90
Gabriel Knight 2	DV	89,90
Indy Car Racing 2	DA	79,90
MAG !!! (Verlagsleitung)	DV	69,90
Mechwarrior 2 - Expansion CD	DV	39,90
Myst Special Edition 2	DV	69,90
NBA Live 96 (Basketball)	DV	79,90
Need for Speed (Autorennen)	DV	79,90
NHL 96 (Eishockey)	DV	79,90
Phantasmagoria (deutsch)	DV	89,90
Pole Position (Formel Eins)	DV	89,90
Pro Pinball - The Web (Flipper)	DA	49,90
ran Soccer / ran Trainer 2	je DV	69,90
Rayman (Jump'n'Run)	DV	69,90
Rebel Assault 2 (deutsch) *	DV	79,90
Riddle of Master LU (deutsch)	DV	79,90

CD-ROM SPIELE

Shannara *, Shellshock *	je DV	79,90
Silent Hunter (U-Boot)	DV	79,90
Silent Thunder W95	DA	79,90
This Means War	DV	79,90
T.F.X. - Euro Fighter 2000	DV	79,90
Terra Nova *	DV	79,90
The Dig (deutsch) *	DV	69,90
TOP GUN - Fire at will	DV	89,90
Urban Runner - Lost in Town *	DV	89,90
Warcraft 2 - Tides of Darkness	DV	79,90
Warcraft 2 - Expansion CD *	DV	29,90
Wing Commander 4	DV	99,90
Worms - die Würmerschlacht	DV	69,90
Worms - Reinforcements (Erw.)	DV	29,90
Zork Nemesis *	DV	89,90

PREISHITS

Creature Shock (deutsch)	DV	19,90
Daedalus Encounter *	DV	29,90
Goblins 1+2 / Goblins 3	je DV	19,90
Indy Car Racing 1	DA	19,90
Kings Quest 7 (deutsch)	DV	34,90
Kyrandia 3 (deutsch)	DV	19,90
Lemmings Bundle für W95	DA	29,90
Little Big Adventure	DV	29,90
Manic Karts	DA	29,90
Nascar Racing *	DV	29,90
NHL 95 / FIFA Soccer	je DV	29,90
Simon the Sorcerer 1	DV	29,90
Star Trek 2 - Judgement Rites	DV	29,90
Theme Park (Vergnügungspark)	DV	29,90

Kostenlosen Katalog anfordern !
Bitte System angeben
Wir liefern auch Software für Amiga + C64

LÖSUNGEN zu fast allen Spielen ab 15.-
HÄNDLERANFRAGEN ERWÜNSCHT!

DA = Deutsche Anleitung DV = Komplett Deutsch * = noch nicht da. Vorbestellung möglich
Versandkosten: Vorkasse plus 5.- DM - Nachnahme plus 10.- DM (incl aller NN-Gebühren)
Ausland: nur Vorkasse (bar / Euroscheck / Postanweisung) + 20.- DM
Alle Angebote solange der Vorrat reicht. Irrtümer und Preisänderungen vorbehalten

Okay Soft

Am Graben 2 92557 Weiding
Tel. 09674-1279 Fax 1294
hotline neue 09674/5405

Spätestens jetzt Mitbringen!

Abuse	DV	68,90	* F1 Manager 96	DV	73,90
• AH-640 Longbow	DV	84,90	• Fantasy General	DV	67,90
Alien Virus (Win 95)	DV	69,90	• Fast Attack	DV	65,90
Alone in the Dark Trilogy	DA	68,90	Fifa Soccer 95 Classic	DV	33,90
• Ancient Empire	DV	78,90	Fifa Soccer 96	DV	78,90
Angel Devoid	DA	59,90	• Form One Grand P. 2	DV	94,90
Ascendant Dawn	DV	71,90	Gabriel Knight 1	DV	25,90
Ascendancy	DV	59,90	Gabriel Knight 2	DV	82,90
Assault Rigs	DA	68,90	Grand Prix Manager	DV	54,90
ATF- Adv. Tactical F.	DV	78,90	Hardball 5	DA	74,90
Back to Baseball/Windows	DA	74,90	Hugo 3	DA	62,90
Bad Mojo	DV	75,90	Incredible Machine	DA	75,90
Baldies	DA	65,90	Indy Car Racing 2	DA	74,90
Batman Forever	DA	84,90	Inside the Web	DA	62,90
Battle Isle Classic	DV	71,90	Jagged Alliance	DV	69,90
Battle Isle 2	DV	71,90	Kings Quest Suite	DV	69,90
Battles of Time	DA	61,90	Kyrandia 3	DV	24,90
Bleifuß (Win 95)	DA	67,90	Little Big Adv. Classic	DV	33,90
Bodyken (Win 95)	DV	62,90	Lemmings Paintball	DA	36,90
Betrayal at Krondor	DA	29,90	Lords of the Realm II	DV	73,90
Bitmap Brother Comp.	DA	29,90	MAD!	DV	69,90
Bleifuß		68,90	Magic Carpet Plus	DV	33,90
• Blown Away	DV	79,90	Mahic Karts	DA	35,90
Burning Steel 4	DV	41,90	• Master of Anteris		82,90
Caesar 2	DV	77,90			
Casino Deluxe	DA	49,90			
• Chaos Overlord	DV	72,90			
Chessmaster Esc.	DV	39,90			
Chronicles o. t. Sword	DV	78,90			
• Civil War Generals 2	DV	79,90			
Command & Conquer	DV	82,90			
Command & Conq. Mis.	DV	29,90			
The Covert Operations					
• Command + Conqu SVGA		82,90			
Conquest o. t. 1088	DV	75,90	MegaTraPack	DA	38,90
• Conquest o. t. New World		82,90	Mega Pack 5	DA	78,90
Creature Shock	DV	24,90	Monopoly	DV	62,80
• Cyberia 2	DV	75,90	Myst Special Edition	DV	68,90
Cyberrace	DA	79,90	Nascar Racing	DA	27,50
Cyberstorm	DA	77,90	NBA Live 96	DA	79,90
Cyril Cyberpunk	DV	42,90	Need for Speed	DV	79,90
Daggerfall	DV	81,90	NHL Hockey 95 Classic	DV	33,90
Deadlus Encounter	DV	27,90	NHL Hockey 96	DA	79,90
• Deadline	DA	42,90	• Normality	DV	72,90
Death Gate	DV	75,90	Pacific Strike	DV	82,90
• Der Planer 2	DV	73,90	Panzer General 2	DA	53,90
Descent 2	DV	79,90	PGA European Tour	DA	78,90
Diabolo	DV		Pax Imperia 2	DA	
Die Fugger 2	DV	79,90	Pinball Illusions	DV	82,90
Discworld	DV	69,90	Pinball 3D VCR	DA	69,90
Discworld 2	DV	75,90	Pinball 95 (Win 95)	DA	53,90
• Dungeon Keeper	DV	85,90	Pinball Wizard 2000	DA	64,90
Earn Worm Jim 1 - 2	DV	64,90	Pole Position	DV	84,90
Earthsiege 2	DA	71,90	• Police Quest Swat	DV	89,90
Ecco the Dolphin	DV	59,90	Quest for Fame	DA	87,90
• Euro 96	DV	72,90	ran Trainer 2	DV	69,90
			Rayman	DV	75,90
Rebel Assault 2	DV	79,90			
• Renegade 2	DV	67,90			
Riddle of Master Lu	DV	65,90			
Ring der Nibelungen	DV	33,90			
• Ripper	DV	77,90			
Rivers of Dawn	DV	67,90			
Rise of the Robots 2	DV	27,90			
Sam - n Max	DV	25,90			
Schatz Commi. 1 FSK	DV	24,90			
Sensible Golf	DA	62,90			
Shanara	DV	79,90			
• Shellshock	DV	76,90			
Silent Hunter (Windows)	DV	79,90			
• Silent Thunder	DA	75,90			
Space Bucks	DV	24,90			
• Speed Haste	DA	59,90			
Star Trek 25th Anv.	DV	27,90			
Star Trek 2	DV	27,90			
Star Wars Collection	DV	54,90			
• Steel Panthers Im. Ed.		67,90			
Stonekeep	DV	89,90			
Strike Base	DA	35,90			
Super Stardust 96	DA	48,90			
• SU 27 Sukhoi	DV	69,90			
• T Mek	DV	74,90			
Team Chet	DV	81,90			
Terminator-F. Shock	DV	79,90			
Terra Nova Strike Force	DA	72,90			
TFX - Eurofighter 2000	DV	79,90			
The Dig	DV	73,90			
Thehapark Classic	DV	33,90			
This Means War	DV	79,90			
Thunderhawk 2	DV	75,90			
Time Gate (Civil.)	DV	74,90			
Tilt Pinball	DA	58,90			
Tomb Raider	DV	79,90			
Tom + Jerry	DA	62,90			
Top Gun Fire at Will	DV	95,90			
Tourche Musketier	DV	68,90			
Trophy Bass		78,90			
Tunnel B1	DV	27,90			
Tyrian	DA	45,90			
• Urban Runner	DV	82,90			
Virtual Snooker	DA	77,90			
Vollgas	DA	71,90			
Warcraft 2	DV	24,90			
• Xcarts CD	DV	26,90			
Levels & 500-On	DA	19,90			
• Warhammer Dark Crus.	DA	62,90			
Wing Commander 3	DV	37,90			
Wing Commander 4	DV	89,90			
Worms 2	DV	73,90			
Xenophobe	DA	27,90			
Re-Inforcements	DV	37,90			
Zork Nemesis	DV	75,90			

Civilization II DV 76.90
Duke Nukem 3D 74.90
SideWinder 3D Pro 105.-
Thrustmaster Incl. Fury 3

kostenlose Komplett-Liste (Systemangabe) anfordern, incl. Neuangebote, Lernsoftware, Public Domain, Hardware

Soundblaster 16 pro Value Ed. IDE pnp	165.-	GRAVIS Grip Game System +	NHL96 164.-
Soundblaster 32 PnP	252.-	GRAVIS Grip Game System +	WWF 164.-
Soundblaster AWE32 PnP	369.-	GRAVIS "Grip Pads"	59.-
Creative Labs SB Disnes 8x PnP	489.-	GRAVIS Analog pro transparent	49.-
Creative Labs GameBlaster CD32 8x PnP	499.-	Wingman EXTREME	85.-
Roland SCM-15 (= Ballade+Midi Interf)	619.-	Thrustmaster Formula T2 Lenkrad	230.-
Roland SCD-15	399.-	Thrustmaster F 16 Flight	235.-
Gravis Ultrasound PnP pro	319.-	Thrustmaster F 16 TQS	249.-
Gravis Ultrasound PnP	229.-	MS SideWinder 3D Pro	92.-
Yamaha DS 50 XG	189.-	Mitsumi FX 600	59.-
Yamaha SW 60 XG	319.-	Creative Soundboven CS 100 E & Weit.	59.-

Versauskasse oder Stammkunden DM 6.-/Ø · Nachnahme DM 9.90 (+ DM 3.- Zugeb.) / Ausland Vorauskasse DM 18.00
ACHTUNG: KEIN Lagerverkauf. Abholung bestellter Artikel nach Vereinbarung!

Civilization 2

Der Editor

Überraschung: Civilization 2 hat einen „versteckten" Editor! Zwar handelt es sich dabei nicht um ein Editier-Programm im herkömmlichen Sinne. Er ermöglicht aber trotzdem die Veränderung sämtlicher Aspekte innerhalb des Spiels. In dem Verzeichnis MPS/CIV2 auf Ihrer Festplatte befindet sich die Datei RULES.GER. Innerhalb dieser Datei können Sie mit einem beliebigen ASCII-Editor, wie beispielsweise dem in DOS enthaltenen Edit, alle Werte verändern.

Achtung: Bevor Sie mit der Manipulation der Datei **RULES.GER** beginnen, erstellen Sie eine Sicherheitskopie. Unter Windows gehen Sie zum Datei-Manager und klicken Sie **RULES.GER** an. Wählen Sie nun den Befehl **KOPIEREN** und ändern Sie den Namen in **RULES.BAK**. Mit dieser Backup-Datei können Sie später die Original-Regeln und Statistiken wieder aktivieren.

In der Datei **RULES.GER** befinden sich die Werte für folgende Aspekte von Civilization 2:

KOSMISCHE PRINZIPIEN, FORTSCHRITTE DER ZIVILISATION
STADTVERBESSERUNGEN, WELTWUNDER,
EINHEITEN/TRUPPEN, TERRAIN, REGIERUNGSFORMEN,
STAATSOBERHÄUPTER
HANDELSARTIKEL, BEFEHLE, ATTITÜDEN/VERHALTEN

All diese Werte können nach bestimmten Gesichtspunkten verändert werden. Das sieht zwar auf den ersten Blick kompliziert aus, ist aber erstaunlich einfach. MicroProse macht sich sogar selbst die Mühe, die Bestandteile der Datei zu erklären.

Kosmische Prinzipien

Die Werte unter dem Begriff **COSMIC** legen die allgemeingültigen Regeln fest, z. B. wieviel Nahrung ein Bürger verzehrt oder ab welcher Einwohnerzahl die Bewohner unglücklich werden und den Aufstand proben. Die meisten dieser Prinzipien bedürfen keiner weiteren Erklärung. Andere sind hingegen etwas ungewöhnlich und werden nachfolgend genauer erklärt.

Aufstände in den Städten können durch das folgende Prinzip kontrolliert werden.

7,...;Stadtgröße für die erste Unzufriedenheit auf der Häuptlingsebene
Die Konstante 7 bestimmt, ab welcher Stadtgröße die Bewohner unzufrieden geboren werden. Die Beschreibung ist eigentlich irreführend, da unter diesem Punkt auch die Werte für alle anderen Schwierigkeitsgrade erfaßt werden können. Wenn der Wert dieser Konstante x ist, so ordnet der Computer dem nächsthöheren Schwierigkeitsgrad den Wert -1 zu, d. h.

Kriegsherr:	**x-1**
Prinz:	**x-2**
König:	**x-3**

Angenommen Sie spielen auf der Königsebene und manipulieren den Wert wie folgt:
9,...; Stadtgröße für die erste Unzufriedenheit auf der Häuptlingsebene
Dies bedeutet, daß ab der Stadtgröße 6 (9 minus 3) der erste Bewohner unzufrieden wird.

Weiter geht es mit den Kosten der militärischen Einheiten.

3,...; Monarchie zahlt von jetzt an Unterstützung für alle Einheiten
Diese Konstante repräsentiert die Anzahl der Schilde, die von der jeweiligen Heimatstadt zur Unterstützung ihrer Truppen benötigt wird. Die ersten 3 Einheiten benötigen keine Unterstützung. Ab der vierten wird jeweils ein Schild fällig. Wenn Sie diese Konstante erhöhen, können Sie mehr Einheiten bauen, die nicht mit Schilden unterstützt werden müssen.

Befassen wir uns nun mit dem Thema Nahrungsmittel und Stadtgröße.

10,...; Anzahl der Reihen in einem Nahrungsmittelbehälter (Reihen x Stadtgröße +1 = Behälter)
Die Konstante 10 kontrolliert die Anzahl der Icons, die benötigt werden, um einen Nahrungsmittelbehälter zu füllen. Wenn alle Reihen gefüllt sind und ein weiteres Icon dazukommt, wird die Stadtgröße um den Wert 1 erhöht. Danach wird der Behälter geleert und der Vorgang wiederholt sich.

Die unsichtbare Gleichung für benötigte Anzahl an Icons lautet:
Reihen x Stadtgröße + 1 Icon
Diese Konstante wirkt sich natürlich auch auf die Größe der

Stadt aus. Durch Verringerung der Anzahl der Reihen im Nahrungsmittelbehälter erhöhen Sie die Wachstumsrate der Stadt enorm. Wenn Sie also den Wert 10 mit 5 ersetzen, benötigt eine Stadt der Größe 1 nur 6 anstatt der normalen 11 Icons, um auf die Größe 2 zu wachsen. Schon verwirrt? Ist doch ganz einfach. Denn:

5 Reihen x Stadtgröße 1 + 1 Icon = 6

Für den nächsten Schritt würden unter denselben Voraussetzungen daher logischerweise 11 Icons benötigt. (5 x 2 + 1 = 11). Alles klar? Auf diese Weise können Sie Metropolen mit unglaublichen Einwohnerzahlen schaffen.

Achtung: Alle Veränderungen und Manipulationen in der Datei RULES.GER gelten auch für Ihre Gegner!

So sieht es normalerweise aus. Der Nahrungsmittelbehälter besteht aus 10 Nahrungsmittelreihen.

Nachdem wir den Wert auf 5 reduziert haben, benötigen wir nur noch 5 Reihen. Die Wachstumsrate der Stadt wurde effektiv verdoppelt!

Technologien und Fortschritte

Jetzt aber genug mit den kosmischen Prinzipien. Wenden wir uns statt dessen den Fortschritten zu. Unter dem Punkt CIVILIZE finden wir ganz oben den folgenden geheimnisvollen Eintrag:

Fortgeschrittener Flug, 4,-2, Rad, Too, 3, 4 ; Afl

Bevor wir diese Zeile manipulieren, ist es notwendig zu wissen, was dieser Buchstabensalat bedeutet. Also:

Name des Fortschritts,^^A.I. Wert,Modifikator, Voraussetzung A,Voraussetzung B, Epoche, Kategorie^^, Abkürzung

Argh! Das wird ja immer komplizierter! Keine Angst - ich bin ja bei Ihnen. Am besten erklären wir diese Werte anhand eines Beispiels. Nehmen wir an, wir wollen einen vollkommen neuen Fortschritt erzielen, sagen wir mal... (Trommelwirbel)... „Selbstständig denkende Computer". Zu diesem Zweck hat uns MicroProse freundlicherweise 3 vom Benutzer definierbare Fortschritte zur Verfügung gestellt. Am Ende der Spalte CIVILIZE finden wir folgende Einträge:

Benutzer def. TechA,3, 0, no, no, 0, 0 ; U1
Benutzer def. TechB,3, 0, no, no, 0, 0 ; U2
Benutzer def. TechC,3, 0, no, no, 0, 0 ; U3

Diese drei Einträge wurden extra in die Datei geschrieben, um uns die Arbeit zu erleichtern. Den ersten dieser drei Einträge überschreiben wir mit unserem „Denkenden Computer"-Fortschritt. Insgesamt benötigen wir sechs Schritte.

1. Überschreiben Sie **„Benutzer def. Tech.A"** mit dem Namen des neuen Fortschritts, also **„Denkender Computer"**.

Denkender-Computer,3, 0, no, no, 0, 0 ; U1

2. Der AI-Wert sagt aus, welche Wichtigkeit der Computer (bzw. der Gegner) diesem Fortschritt zuordnet. Computergegner versuchen grundsätzlich, Fortschritte mit hohen AI-Werten zu klauen. Wenn wir uns in unserer Datei die AI-Werte für die verschiedenen Fortschritte ansehen, stellen wir fest, daß diese zwischen 2 und 8 liegen. Bedenken Sie, daß hierbei auch die Epoche berücksichtigt wird. Die amphibische Kriegsführung ist nicht so schrecklich wichtig, wenn man schon Panzer hat. Die Monarchie hingegen bringt zu Beginn des Spiels eine ganze Menge Vorteile. Die Designer haben diese Werte nach bestem Wissen festgelegt. Unser „denkender Computer" erhält den Wert 3. Also:

Denkender-Computer,3, 0, no, no, 0, 0 ; U1

3. Der nächste Wert ist der AI-Modifikator. Er verändert den AI-Wert basierend auf der Persönlichkeit der gegnerischen Anführer. Ein positiver Modifikator steigert den Wert dieses Fortschritts in den Augen eines zivilisierten Anführers. Ein negativer Modifikator senkt den Wert für die Säbelrassler. Sicher ist Ihnen aufgefallen, daß ständig jemand versucht, Ihnen den Schießpulver-Fortschritt (AI-Wert 8, Modifikator -2!) zu klauen. Wenn Sie gut aufgepaßt haben, können Sie bereits erahnen, wie einfach es ist, durch simple Manipulation dieses Wertes die Gegner hinter's

Licht zu führen! Machen Sie aus der 8 einfach eine 3. Aber zurück zu unserem Denkercomputer:

Denkender-Computer,3, -2, no, no, 0, 0 ; U1

4. Hier geben Sie die Voraussetzungen ein, die gegeben sein müssen, um diesen Fortschritt zu entdecken. Benutzen Sie die Abkürzungen und NICHT den vollen Namen. Die Abkürzungen für alle Fortschritte finden Sie am Ende der jeweiligen Zeile. Unsere beiden Voraussetzungen sind „Computer" (Cmp) und „Supraleiter" (Sup). Keine Kommentare über die Qualität der Übersetzung, bitte!

Denkender-Computer,3, -2, Cmp, Sup, 0, 0 ; U1

5. Es folgt die Angabe der historischen Epoche, mit der dieser Fortschritt assoziiert wird. Diese Werte reichen von 0 (Asbach Uralt) bis 3 (Techno Age). Unser philosophischer Rechner ist ultramodern, also

Denkender-Computer,3, -2, Cmp, Sup, 3, 0 ; U1

6. Fast fertig. Nur noch die Kategorie dieses Fortschritts fehlt. Die Werte reichen von 0 bis 4. Sie bedeuten: 0=militärisch, 1=ökonomisch, 2=sozial, 3=akademisch, 4=zugeordnet. "Zugeordnet" bedeutet, daß der Fortschritt einen primären technologischen Vorteil bietet.

Denkender-Computer,3, -2, Cmp, Sup, 3, 4 ; U1

Die Abkürzung oder den „Identifizierer" U1 lassen wir so stehen. Benutzen Sie den Begriff U1, um den neu geschaffenen Fortschritt in die Technologiekette zu integrieren, d. h. als Voraussetzung für andere Fortschritte, Einheiten und Stadtverbesserungen. Apropos Einheiten: Nach dem gleichen Prinzip können Sie auch Ihre eigenen Einheiten schaffen oder Änderungen an den Bauten oder Weltwundern vornehmen. Dazu später mehr.

Zuerst schauen wir uns noch ein paar Beispiele dafür an, wie wir mit unserem neu gefundenen Wissen dem Gegner das Leben zur Hölle machen können. Vorher noch ein Wort zu dem wunderbaren Wörtchen **„Nil"**. Wenn wir unter dem Punkt Voraussetzungen statt einer Technologie **„Nil" eingeben**, steht der Fortschritt **SOFORT** zur Verfügung. Wer also seinen denkenden Compi im Jahre 4000 v. Chr. will, tut dies folgendermaßen:

Denkender-Computer,3, -2, nil, nil, 3, 4 ; U1

Sie wollen sich nicht mit Alteisen rumärgern, sondern gleich blaue Bohnen austeilen. Ganz einfach! Ändern Sie:

Schießpulver, 8,-2, Inv, Iro, 1, 0 ; Gun
in
Schießpulver, 8,-2, nil, nil, 1, 0 ; Gun

ACHTUNG: Halten Sie die Veränderungen in einem vertretbaren Rahmen. Bei überhöhten oder unlogischen Werten verabschiedet sich das Programm.

Die Wissenschaftler arbeiten fieberhaft. Mit unserer kleinen Modifikation kann jetzt auch der „Denkende Computer" erfunden werden.

Unser Denkcomputer steht uns nach Eingabe der Werte „nil" sofort zur Verfügung - und kann schon in der Steinzeit eingesetzt werden.

Geschafft! Unser Meisterstück ist fertig und kann nun angewendet werden.

Nächsten Monat: Neue Truppen

Raucht der Kopf schon? Dann machen wir mal Schluß für heute. Nächsten Monat schaffen wir brandneue militärische Einheiten, die auch tatsächlich als Icons im Spiel erscheinen werden. Vom Rammbock bis zum Luftkissenboot entwickeln wir gemeinsam neue Truppen, die jeden, der sich uns in den Weg stellt, locker in die Tonne treten. Außerdem erfinden wir ein neues Weltwunder, das eine enorme Anzahl an Punkten und weitere Vorteile bringt. Lassen Sie sich überraschen, es warten einige tolle Neuerungen auf Sie!

Coupon
Kleinanzeigen

Sie werden es sicherlich schon bemerkt haben: seit letzter Ausgabe finden Sie die Kleinanzeigen bei PC GAMES auf der Cover-CD-ROM. Das hat für Sie gleich zwei Vorteile: Sie können jetzt gezielt nach einem gewünschten Programm oder einem Peripheriegerät suchen und im Heft ist wieder mehr Platz für interessante Artikel. Die Teilnahmebedingungen haben sich hingegen nicht geändert: Sie müssen nur den Coupon ausschneiden, Ihren Text eintragen und DM 5,- in bar oder als Scheck beilegen. Wir müssen aber davon absehen, Verlosungs- oder Verschenkaktionen (der 100., der mir 10 Mark schickt, bekommt eine Diskette) und dubiose Kettenbriefe zu veröffentlichen. Solche Anzeigen werden nicht abgedruckt und aus Aufwandsgründen auch nicht zurückgeschickt! Schicken Sie den Coupon an folgende Adresse:

Computec Verlag
Redaktion PC Games
Kennwort: Kleinanzeigen
Isarstraße 32-34
90 451 Nürnberg

Bitte veröffentlichen Sie in der nächsten erreichbaren Ausgabe von **PC GAMES** den folgenden Kleinanzeigentext unter der Rubrik: _____

Private Kleinanzeigen: maximal 4 Zeilen mit je 26 Buchstaben inkl. Absender. Postlageradressen nicht möglich!

DM 5,- liegen ☐ in bar ☐ als Scheck bei. **Bitte keine Briefmarken!**

Bei Angeboten: Ich bestätige, daß ich **alle Rechte** an den angebotenen Sachen besitze.

Anschrift

Datum Ort Unterschrift

Private Kleinanzeigen in PC Games Basic 1 Mag

COUPON
FÜR PROGRAMMEINSENDUNGEN

KENNWORT: PROGRAMMEINSENDUNG

Vorname, Name

Straße, Hausnummer

PLZ, Ort

Hiermit erteile ich dem Computec Verlag die uneingeschränkte, unbefristete Erlaubnis, mein

❑ Cheatprogramm
❑ Spiel
❑ Level

(Name des Programms) auf den Datenträgern des Computec Verlages zu veröffentlichen. Mit meiner Unterschrift bestätige ich, daß ich der alleinige Rechteinhaber bin. Gleichzeitig bestätige ich, daß durch die Veröffentlichung keinerlei Rechte Dritter verletzt werden, z. B. aufgrund von Sounds, Musikstücken, Grafiken oder sonstigen Programmteilen, die im oder durch das Programm verwendet werden und von denen die Rechte bei Dritten liegen. Sofern zu einem späteren Zeitpunkt von mir die Rechte an Dritte abgegeben werden, informiere ich unverzüglich den Verlag.
In jedem Fall stelle ich den Verlag von Ansprüchen Dritter, die durch die Veröffentlichung entstehen, frei.

Datum, Unterschrift

COUPON
FÜR COMMAND & CONTACT

KENNWORT: COMMAND & CONTACT

Ich möchte ○ teilnehmen ○ ausscheiden
(bitte entsprechendes Kästchen ankreuzen)

Name, Vorname

Straße, Hausnummer

PLZ, Wohnort

Telefon

(Unterschrift)

Wenn „Teilnehmen" angekreuzt wurde, bitte beachten:

Mit meiner Unterschrift erteile ich dem Computec Verlag die Erlaubnis, meine vollständige Adresse und Telefonnummer auf der Cover-CD-ROM der PC GAMES zu veröffentlichen. Wenn ich an dieser Aktion nicht länger teilnehmen möchte, teile ich dies dem Computec Verlag in schriftlicher Form mit.

Ich suche für folgende Spiele noch Mitspieler

EINSENDUNGSRATSCHLÄGE TIPS & TRICKS

Damit die Rubrik Tips & Tricks in Zukunft noch größer und besser wird, möchten wir Sie bitten, bei der Einsendung von Ihren Spielehilfen die folgenden Ratschläge zu beachten:

1. **Die eingesandten Tips & Tricks müssen von Ihnen selbständig erarbeitet worden sein, d. h. sie dürfen nicht aus anderen Publikationen stammen oder bereits einem anderen Verlag zur Veröffentlichung vorliegen.**

2. **Kurze Spieletips (sog. Kurztips) finden auch auf einer Postkarte ausreichend Platz. Das spart Ihnen Geld und uns unnötigen Aufwand.**

3. **Wenn Sie eine längere Komplettlösung anfertigen, so möchten wir Sie bitten, diese auf Diskette zu uns zu schicken. Das gewährleistet eine sehr viel schnellere Bearbeitung und erspart uns einige Nervenzusammenbrüche.**

4. **Karten und Skizzen sollten frei sein von überflüssigen Strichen und sich lediglich auf das Wesentliche konzentrieren. Die Bilder mit einem Zeichenprogramm zu erstellen und auf Diskette zuzuschicken, ist häufig die beste Lösung. Wenn möglich, freuen wir uns auch über bereits im Grafikformat GIF, TIF oder PCX abgespeicherte Zeichnungen bzw. Screenshots zu Ihrem Tip.**

5. **Bei einer Veröffentlichung Ihres Cheats oder Ihrer Komplettlösung können Sie mit einem Betrag von bis zu 300 Mark rechnen. Ein Kurztip wird meistens mit 20 bis 100 Mark honoriert, eine Komplettlösung mit 100 bis 300 Mark - abhängig von Qualität und Quantität.**

6. **Wenn Sie ein nützliches Cheatprogramm entwickelt haben, das Sie auch anderen Lesern zur Verfügung stellen möchten, so können Sie uns dieses auch zuschicken. Vielleicht findet sich noch ein Plätzchen auf unserer Cover-CD-ROM!**

Natürlich freuen wir uns über jede Einsendung, auch wenn die aufgelisteten Ratschläge nicht genauestens befolgt wurden. Ihre Tips & Tricks zu den Spielen schicken Sie bitte an folgende Adresse:

Computec Verlag
Redaktion PC GAMES
Kennwort: TIPS & TRICKS
Isarstraße 32-34
90451 Nürnberg

Garantie

COVERDISK UND CD-ROM 7/96

Wir übernehmen die Garantie, daß jede Coverdisk und jede CD-ROM unser Haus in einem einwandfreien Zustand verläßt. Sollten doch einmal Probleme, welcher Art auch immer, auftreten, so bitten wir Sie, die Diskette oder CD-ROM erst einmal auf einem anderen PC auszuprobieren. Stellen Sie fest, daß jetzt immer noch die gleichen Probleme auftreten, so schicken Sie bitte den Coupon **(zusammen mit dem Aufkleber oder der CD-ROM)** an folgende Adresse:

Astat Media GmbH
Reklamationen PC Games
Am Steinacher Kreuz 22
90 427 Nürnberg

PC GAMES 7/96

○ DISKETTE ○ CD-ROM

Name, Vorname

Straße, Hausnummer

PLZ, Wohnort

COUPON für Q-CHECK

Ihre Meinung ist uns wichtig! Wir wollen von Ihnen wissen, ob Sie mit unserem Leserservice in der Reklamationsabteilung zufrieden sind. Beantworten Sie bitte die folgenden, kurzen Fragen, damit wir in Zukunft noch besser auf Ihre Probleme eingehen können.

Hatten Sie in den letzten drei Monaten Grund zur Reklamation Ihrer CD-ROM?

❑ Ja
❑ Nein

Falls Ja, wie lange hat der Ersatz Ihrer CD-ROM gedauert?

❑ bis zu einer Woche
❑ länger als eine Woche
❑ länger als drei Wochen
❑ länger als vier Wochen

War Ihre CD-ROM defekt und haben Sie dennoch nicht reklamiert?

❑ Ja, Ausgabe ____
❑ Nein

Falls Ja, waren Sie mit der Betreuung zufrieden, wurde Ihnen geholfen, haben Sie einen Ansprechpartner bekommen?
Geben Sie bitte eine Schulnote von 1 (sehr gut) bis sechs (sehr schlecht): ____

Hatten Sie in den letzten drei Monaten technische Fragen an unsere Hotline?

❑ Ja
❑ Nein

Schicken Sie den Coupon an folgende Adresse:

Computec Verlag
Redaktion PC Games
Kennwort: PCG Q-CHECK
Isarstraße 32-34
90 451 Nürnberg

PC Games CD-ROM & M... CD-ROM 07/96

Auch wenn sich manch einer wünscht, daß es nicht so wäre - ohne Windows 95 läuft in Zukunft auf dem Spielesektor nicht mehr viel. Das merken wir Monat für Monat besonders deutlich, wenn es darum geht, spielbare Demoversionen für unsere Cover-CD-ROM zusammenzutragen. Schätzungsweise ein Drittel aller Neuerscheinungen können ohne einen schnellen 486er oder Pentium sowie Windows 95 nicht mehr gespielt werden. Das tut uns natürlich besonders leid, wenn wir an die vielen Leser denken, die noch einen 486/66 mit Windows 3.1 zu Hause stehen haben und sich eine Aufrüstung Ihres Systems nicht leisten wollen oder gar können. Wie schon oft, müssen wir uns auch diesmal wieder hinter einem alten Argument verstecken, das seine Gültigkeit aber nie eingebüßt hat: Wir können nichts dafür - wir sind unschuldig! Da die Spielehersteller uns während der Programmentwicklung leider nicht fragen, für welche Hardware sie denn entwickeln sollen, sind wir gegen Hardware-Anforderungen à la „Pentium 100, 16 MB RAM + Windows 95" leider machtlos. Diese Antwort müssen wir auch dem einen oder anderen verärgerten Leser geben, der sich bei uns über die hohen Hardware-Anforderungen der CD-ROM-Demos beschwert. Im speziellen betrifft das in diesem Monat die Virtua Fighter-Demoversion. Nur wer einen Pentium 75 mit 8 MB RAM zuhause stehen hat, kann die umwerfende Spielbarkeit dieses Beat 'em Ups genießen.

Noch kurz zu einem anderen Thema: Wie gefallen Ihnen eigentlich unsere USA-Reportagen von und mit Markus Krichel? Da wir diesbezüglich bis jetzt kaum Resonanz von Ihnen erhalten haben, möchten wir Sie gerne aufrufen, uns Ihre Meinung darüber mitzuteilen.

Thomas Borovskis

D

Demos

- Bad Mojo (Win 3.11 und Win 95) 59
- Daley Thompson Decathlon (Win 95) 59
- Das Rätsel des Master Lu (DOS) 59
- Deep Space 9 - Harbinger (DOS) 59
- Der Planer 2 - Stadtrundfahrt London (DOS) 59
- Die Fugger 2 (DOS) 59
- Larry Pops Up! (Win 3.11 und Win 95) 60
- Panzer General 2 (Win 95) 60
- Pole Position CD (DOS) 60
- Return Fire (Win 95) 60
- StarBall (DOS) 61
- The Incredible Machine 3 (Win 95) 61
- Virtua Fighter PC (Win 95) 61
- World Rally Fever (DOS) 62

Bugfixes/Updates

- Civilization 2 German Text-Update 64
- Civilization 2 V1.1 64
- Darkseed 2 64
- Jagged Alliance V1.13 64
- Pole Position 3,5"-Update 64
- Teamchef Update 64
- Terra Nova V1.09 64
- Top Gun (englische Version) V1.1 64
- WarCraft 2 (englische Version) V1.12p 64
- PC Games Cheat-Update 7/96 64
- Monopoly-Patch 64

Special

- Civ 2-Szenario: The Age of Discovery 64
- Westwoods Original-C&C-Themepak für Win95 64
- PC Games-Lesereinsendungen (Teil 3) 63
- Elektronische Kleinanzeigen 62
- Command&Contact 62
- Tips und Tricks

INHALT

Und so gehen Sie vor

Legen Sie die CD-ROM in Ihr Laufwerk ein und wechseln Sie auf den entsprechenden Laufwerksbuchstaben. In den meisten Fällen reicht es, jetzt einfach das File „START.BAT" aufzurufen. Sollten Sie mit den Demos auf der CD-ROM Probleme haben, was sich zum Beispiel dadurch äußern kann, daß ein Spiel nicht richtig startet oder Ihr System beim Start abstürzen läßt, so beachten Sie bitte die jeweiligen Mindestanforderungen der einzelnen Demos im Menüprogramm (EMS, XMS, RAM usw.). Wenn Sie nicht wissen, wie sich die Einstellungen in Ihrer CONFIG.SYS und AUTOEXEC.BAT den Anforderungen entsprechend verändern lassen, so schlagen Sie bitte in den Handbüchern Ihres Computersystems nach. Sollte das grafische Menüprogramm in sehr seltenen Fällen nicht auf Ihrem Computersystem laufen, lassen sich die meisten Demo-Programme auf der CD-ROM auch „von Hand", das heißt vom DOS-Prompt aus, installieren oder starten.

Den Garantiecoupon und die Reklamationsadresse finden Sie im Tips&Tricks-Teil. Sollte ein Programm nicht funktionieren, lesen Sie bitte zuerst den Abschnitt „Bevor Sie reklamieren".

Bevor Sie reklamieren...

Da die Demoprogramme auf unserer CD-ROM meist sehr frühe Versionen der jeweiligen Spiele sind, kann es zu Inkompatibilitäten mit „exotischer" Hardware kommen. Läßt sich ein Demo in Ihrer Standard-Konfiguration nicht auf Anhieb starten, so sollten Sie die Beschreibung ein erneutes Mal gut durchlesen. Falls auch eine Änderung Ihrer Konfigurationsdateien (z. B. mit EMS-Speicher) keine Abhilfe schafft, könnte es sein, daß Sie eine Grafik- oder Soundkarte in Ihrem Computersystem haben, die mit der Demo nicht richtig zusammenarbeitet. In diesem Fall handelt es sich um keine Beschädigung der CD-ROM. Bitte haben Sie Verständnis dafür, daß wir keine Gewähr dafür übernehmen können, daß sich jede Demo auf jedem beliebigen Rechner starten läßt. Bei Fehlern, die eindeutig auf eine Beschädigung der CD-ROM hinweisen („Lesefehler von Laufwerk D:" oder ähnliche), bekommen Sie aber selbstverständlich Ersatz.

Wichtiger Hinweis:

Der Computec Verlag übernimmt keinerlei Haftung für Datenverluste oder andere Schäden, die durch Benutzung der PC Games-Datenträger entstehen. Alle Datenträger werden vor Verlassen unseres Hauses anhand der aktuellsten Virenscanner auf Virenbefall geprüft. Bei monatlich rund 50 neuen, unentdeckten Viren kann eine Infektion aber nicht ausgeschlossen werden. Da zwischen der Fertigstellung der Cover-CD-ROM und dem Erscheinungstermin im Handel mehrere Wochen liegen können, empfehlen wir Ihnen den Einsatz eines Anti-Virus- bzw. Virus-Shield-Programms.

Wichtiger Hinweis für Win 95-Benutzer

„Unter Windows 95 einfach 95START.EXE doppelklicken!"

Für Windows 95-Benutzer empfiehlt es sich generell, vor dem Start der PC Games CD-ROM das Betriebssystem mit dem Befehl „Start/Beenden/Computer im MS-DOS-Modus starten" herunterzufahren - auf diese Weise werden Speicherkonflikte mit manchen Demoprogrammen vermieden. Trotzdem haben wir unser Bestes getan und das PC Games-Menüprogramm auf die Erfordernisse eines Windows 95-Systems angepaßt. Wenn Sie das PC Games-Menü unter Windows 95 starten wollen, klicken Sie bitte die Datei „95START.EXE" doppelt. Da viele Demos noch speziell für MS-DOS programmiert wurden, kann es beim Installieren einiger Demos vom grafischen Menüprogramm aus zu Problemen kommen. Falls dieser seltene Fall eintritt, starten Sie das PC Games-Menüsystem bitte vom MS-DOS-Modus aus.

Das Interface

DEMOS

Bad Mojo

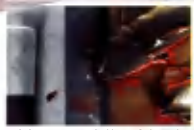

Das Jahr 1996 ist zwar wenige Monate alt, aber schon jetzt hat Acclaim mit dem Kakerlaken-Adventure Bad Mojo einen heißen Anwärter auf den Titel „Innovation des Jahres" im Sortiment. Gestochen scharfe Video-Illustrationen, fast schon geniale Puzzles, professionell gemachte Videosequenzen und eine gespenstische Story – das tollten Sie gesehen haben! Da eine Kakerlake nicht gerade als kompliziertester Lebensform der Erde gilt, ist auch deren Steuerung denkbar einfach: Mit den Cursortasten können Sie das Insekt drehen (Cursor rechts/links) und vorwärts- bzw. rückwärtskrabbeln lassen. Trotz dieser beschränkten Möglichkeiten können Sie so einiges anrichten in Ihrem Mikrokosmos. Beispielsweise lassen sich kleine Gegenstände (wie Zigarettenstummel) durch „Anschubsen" verschieben. In der Demo werden Ihnen einige spieltypische Puzzles gestellt.

Hardware-Voraussetzungen: 486 DX-66, 8 MB RAM, SVGA-Grafikkarte, Windows 3.1 bzw. Windows 95

Daley Thompson Decathlon

Rechtzeitig vor den Olympischen Sommerspielen in Atlanta präsentiert Interactive Magic eine beeindruckende Simulation der Königsdisziplin in der Leichtathletik, dem Zehnkampf. Analog zu Vorbildern wie Daley Thompson oder Jürgen Hingsen kämpfen Sie unter Windows 95 um Hundertstelsekunden und Zentimeter. Die Demo erlaubt das Antesten von Weitsprung (Long Jump) und Kugelstoßen (Shot Put). Bevor Sie die beiden Disziplinen trainieren können, müssen Sie sich als neuer Athlet eintragen. Klicken Sie hierzu auf einen der leeren Spinde, geben Sie Ihren Namen ein und verteilen Sie Ihre „Erfahrungspunkte" auf die verschiedenen Charaktereigenschaften. Anschließend können Sie durch die mit „Field" beschriftete Tür ins Stadion weitergehen. Wählen Sie im folgenden Menübildschirm eine der beiden Disziplinen aus.

Weitsprung

Sie sehen zwei Fenster - im rechten davon steht Ihr Athlet in Wartestellung. Sie können zwei verschiedene Einstellungen machen: zum einen dürfen Sie seine Startposition verändern, indem Sie ihn anklicken und nach vorne oder hinten ziehen (je weiter hinten der Sportler steht, um so starker ist sein Sprung, aber um so höher ist auch das Risiko eines Fouls). Zum anderen können Sie die Absprungmarke im linken Fenster verschieben. Wenn Sie fertig sind, klicken Sie einmal auf den Start-Button. Wenn sich der Athlet der Sprungmarkierung nähert, können Sie mit einem weiteren Mausklick den Zeitpunkt zum Absprung festlegen. Ein dritter Mausklick während des Sprungs bewirkt, daß der Springer die typische Halbgrätschen-Beinstellung einnimmt und sicher landet.

Kugelstoßen

Ziehen Sie Ihren Springer mit der Maus innerhalb des markierten Kreises nach vorne oder hinten (nach hinten für mehr Kraft, nach vorne für mehr Sicherheit). Um den Stoß zu starten, klicken Sie auf den Start-Button. Während sich der Kugelstoßer noch in der Drehung befindet, klicken Sie ein zweites Mal, um den Wurf abzuschließen.

Hardware-Voraussetzungen: 486 DX/2-66, 8 MB RAM, SVGA-Grafikkarte, Maus, Windows 95

Das Rätsel des Master Lu

Wenn ein aktuelles Adventure mit Indiana Jones 4 verglichen wird, dann muß sich hinter diesem Spiel schon ein kleiner Meilenstein in diesem Genre verbergen. Und diese Erwartungshaltung wird nicht enttäuscht: Das Rätsel des Master Lu hat einfach alles - intelligente Puzzles, erstklassige Grafik, eine spannende Story und hochwertige Videosequenzen.

Hardware-Voraussetzungen: 486 DX/2-66, 8 MB RAM, SVGA-Grafikkarte, Maus, DoubleSpeed-CD-ROM

Deep Space Nine - Harbinger

Nachdem Interplay zwei ansehnliche Star Trek-Adventures auf den Markt gebracht hat, engagiert sich nun auch VIACOM New Media (eine Tochter von Filmgigant Paramount Pictures) für die Trekkies. Bereits in dieser Demo können Sie über die gerenderte Raumstation flanieren; die diffizilen Rätsel und die attraktive Aufmachung werden nicht nur die Fans der gleichnamigen TV-Serie ansprechen. In der spielbaren Demo von DS9 bekommen Sie kostenlose Übungsstunden im Kampfsimulator spendiert. Zu Spielbeginn befinden Sie sich allerdings noch im Adventure-Teil des Programms. Wenn Sie der englischen Frauenstimme gut zuhören, erfahren Sie, daß Sie sich ins Holo-Deck ein Stockwerk höher begeben sollen. Sind Sie erst einmal im Holo Raum angelangt, stehen Ihnen drei verschiedene Simulationsprogramme zu Auswahl, die Sie in dieser Demo beliebig oft spielen können. Gezielt wird dabei mit dem Mauscursor und geschossen wird durch einen Druck auf die linke Maustaste. Beachten Sie bitte, daß das Drücken der rechten Maustaste die Demo unverzüglich beendet.

Hardware-Voraussetzungen: 486 DX/2-66, 8 MB RAM, SVGA-Grafikkarte, Maus

Der Planer 2 - Stadtrundfahrt London

Bei der Fortsetzung der erfolgreichen Wirtschaftssimulation von Greenwood Entertainment geht es um weit mehr als das komplette Management einer Spedition. Auch in puncto Aufmachung hat sich einiges getan. Ab sofort können Sie an „interaktiven Stadtrundfahrten" teilnehmen. Einen ersten Vorgeschmack liefert die Sightseeing-Tour durch London.

Hardware-Voraussetzungen: 486 DX-33, 4 MB RAM, VESA-kompatible SVGA-Grafikkarte, Maus, Soundkarte

Die Fugger 2

Das 17. Jahrhundert. Das Imperium der Handelsfamilie Fugger liegt in Scherben - sie übernehmen die Rolle des einzigen Nachkommen, und ihre Aufgabe ist es, den einstigen Glanz ihres Namens wiederzubeleben. Die deutschsprachige Wirtschaftssimulation von Sunflowers ist die Fortsetzung des C64-Hits aus den 80er Jahren. In dieser PC Games-exklusiven Demo können Sie als einzelner Spieler in das historische Handelsspiel hineinschnuppern.

Im Jahre 1600 beginnen Sie damit, sich ein neues Handelsimperium aufzubauen. Nach der Installation erwartet das Programm einige Angaben von Ihnen, die für den weiteren Spielverlauf wichtig sind. Sie bekommen einen Auftrag und einen Ort zugeteilt, von dem aus Sie Ihre Unternehmungen starten. Die Frage, ob Sie mit diesen Vorgaben zufrieden sind, beantworten Sie mit „Ja" und gelangen anschließend in Ihre Schaltzentrale: das Büro. Durch Anklicken diverser Einrichtungsgegenstände mit der linken Maustaste können Sie die Untermenüs aufrufen. Wenn Sie dort Ihre Einstellungen vorgenommen haben, führt Sie ein Klick mit der rechten Maustaste zurück ins Büro. Ein weiterer Klick auf die rechte Maustaste, und Sie beenden Ihre Spielrunde.

Die wichtigsten Untermenüs im Überblick:

- Globus: führt zur Handelskarte. Dort klicken Sie mit der linken Maustaste zunächst Ihren Ort an und gelangen so in den Handelsbildschirm, in dem Sie u. a. Ihre Warenproduktion festlegen können.
- Schreibstube: Bewerbung um Ämter, Geldleiher aufsuchen, Gesetze einsehen, Überblick über Kredite.
- Kirche: Ablaß bezahlen, Spenden für die Notleidenden, Kupplerin zwecks Heirat aufsuchen.
- Hinterzimmer: Maßnahmen gegen Konkurrenten einleiten, z. B. Sabotage, Spione aussenden, Konkurrenten bei wichtigen Personen anschwärzen.

- Bezahlung: Gehälter Ihrer Mitarbeiter regeln
- Söldner & Räuber: (in der Demoversion deaktiviert)

Für weitergehende Fragen zu Installation und Spielablauf konsultieren Sie bitte die Datei „README.TXT" im FUGGER2-Verzeichnis auf Ihrer Festplatte.

Hardware-Voraussetzungen: 386 DX-33, 4MB RAM, SVGA, DoubleSpeed CD-ROM, Maus

Larry Pops Up!

Um den Fans des populärsten Playboys im Adventure Bereich die Wartezeit auf sein nächstes Abenteuer zu verkürzen, bekommt Larry jetzt seinen großen Auftritt als Pausenclown - und zwar unter Windows. In einstellbaren Abständen meldet er sich mit dummen Sprüchen und deftigen Kalauern zu Wort. Diesen Spaß von Larry-Schöpfer Al Lowe persönlich sollten Sie sich nicht entgehen lassen!

Hardware-Voraussetzungen: 486 DX-33, 4 MB RAM, SVGA-Grafikkarte, Windows 3.1 bzw. Windows 95

Panzer General 2 (Allied General)

Wer Panzer General kennt, weiß, daß sich die Spielregeln nicht in wenigen Sätzen zusammenfassen lassen - wer Panzer General nicht kennt, weiß das leider nicht. In jedem Fall benötigt das Spiel einige Einarbeitung. Lesen Sie die Datei README.TXT aufmerksam durch und spielen Sie eine der beiden Demo-Kampagnen. Spieler, die bereits mit Panzer General 1 oder Fantasy General Erfahrungen machten, haben bei der Bedienung dieses komplexen Programms sicherlich einen Vorteil. Das Strategiespiel wird komplett mit der Maus bedient: um Einheiten zu bewegen, klicken Sie zuerst auf diese und dann auf das Zielfeld (analog funktioniert das bei Angriffen - erst eigene Einheit, dann Gegner). Die Zahl unterhalb der Einheiten gibt deren Stärke an. Mit den Buttons am rechten und linken Bildschirmrand werden zahlreiche Parameter festgelegt und Aktionen veranlaßt. Welche Funktion ein spezieller Button hat, erfahren Sie in der Kopfzeile, wenn Sie den Mauscursor über ihn bewegen.

Pole Position CD-ROM

Seit Anfang des Jahres auf Diskette erhältlich, können Sie jetzt auch in der CD-ROM-Version von Ascons Wirtschaftssimulation Pole Position das Regiment in einem Formel 1-Rennstall Ihrer Wahl übernehmen. Herausragendes Feature der CD-ROM-Fassung: Die WM-Läufe werden in Echtzeit berechnet und mittels einer eigens entwickelten VGA-Grafik Engine dargestellt.

Spielsteuerung
Bevor Sie sich als Flavio Briatore oder Ron Dennis im Formel 1-Zirkus etablieren dürfen, müssen Sie zu Spielbeginn einige grundsätzliche Einstellungen vornehmen.

Anzahl der Spieler
Es können bis zu vier Rennstall-Besitzer teilnehmen.

Schwierigkeitsgrad
Die Optionen „Leicht", „Mittel" und „Schwer" beeinflussen u. a. das Budget am Anfang Ihrer Karriere

Gegner-Niveau
„Authentisch" orientiert sich an den Ergebnissen und Aktionen Ihrer Kontrahenten. „Ausgewogen" wird die Simulation, wenn alle Teams die gleiche Ausgangsposition haben. Wenn Sie sich für die Option „Zufällig" entscheiden, werden die Konstellationen quasi „ausgewürfelt".

Anschließend können Sie für jeden Teilnehmer die Startoptionen festlegen, darunter den Namen eines Spielers und dessen Rennstall. Durch Mausklick auf die angebotenen Optionen wird u. a. beeinflußt, ob bereits das Teilelager bestückt ist.
Nun dürfen Sie zum ersten Mal Ihr Rennstall-Büro betreten. Letzteres setzt sich aus zwei scrollbaren Grafiken zusammen, die Sie mit der rechten Maustaste wechseln. Gleichzeitig ist es mit dieser Taste auch möglich, zum vorherigen Bildschirm zurückzukehren. Die linke Maustaste dient zum Anklicken der Funktionen, die sich im Mobiliar verbergen. Im einzelnen stehen Ihnen folgende Möglichkeiten offen:

Bank
Kredite aufnehmen und zurückzahlen, Termingeld anlegen

Rennstall vergrößern
Zusätzliche Bürogebäude und Lager bauen lassen

Merchandising
Festlegen der Preise für Merchandising-Artikel (Mützen, T-Shirts usw.)

Kalkulation
Gegenüberstellung von Einnahmen und Ausgaben

Teilemarkt
Kauf von Motor, Motorelektronik, Getriebe, Chassis, Aufhängung, Aerodynamik, Bremsen, Reifen, Ersatzteile, Treibstoff, Verkauf von Teileüberschuß

Teambetreuung
Transfermarkt (z. B. Fahrer anheuern, Vertragsverhandlungen), Boxenteam, Rennleiter, Entwicklungsabteilung, Werkstatt-Team, Personalchef

Sponsoren
Vermietung von Werbeflächen an bekannte Markenhersteller

Werkstatt
Tuning und Reparatur der F1-Wagen, Windkanal

Entwicklungsabteilung
Design und Konstruktion der Autos

Zulieferer
Verträge mit Lieferanten für Motor, Reifen, Benzin usw.

WM-Lauf starten
In dieser Demo-Version können Sie den „Großen Preis von Monaco" in Monte Carlo anhand einer in Echtzeit berechneten Rennsequenz „live" am Bildschirm mitverfolgen.

Hardware-Voraussetzungen: 486 DX/2-66, 8 MB RAM, SVGA-Grafikkarte, Maus, DoubleSpeed-CD-ROM

Return Fire

Das Action-Strategie-Spiel von Warner Interactive bleibt leider denjenigen vorbehalten, die bereits auf Windows 95 umgestiegen sind. Return Fire ist ein originelles Programm, bei dem Sie zu Lande und in der Luft kleine Militär-Offensiven durchführen. Die spielbare Demo-Version demonstriert eindrucksvoll die außergewöhnliche Grafik mit ihren blitzschnellen Zooms und Kameraschwenks.

Spielprinzip
In Return Fire geht es darum, in eine gegnerische Basis einzudringen, die Verteidigung auszuschalten und die Flagge des Widersachers in Ihr eigenes Lager zu entführen. Zuerst müssen Sie alle Fahnentürme Ihres Gegners ausfindig machen und zerstören, damit die gegnerische Flagge freigelegt wird. In Ihrem Bunker haben Sie Zugriff auf eine Karte, die sowohl Ihre als auch die Basis des Gegners (mit allen Flaggentürmen) zeigt. Wenn Sie den Bunker verlassen, können Sie die Karte nicht mehr einsehen, allerdings haben Sie in den meisten Fahrzeugen einen Radarschirm, der Ihnen Teile der Umgebung zeigt. Drei Vehikel-Typen (Helikopter, Panzer und ASV) sind am besten dafür geeignet, nach der Flagge zu suchen und die gegnerischen Geschütztürme zu zerstören. Wenn Sie die Flagge erst einmal entdeckt haben, gilt es, mit dem Jeep die Flagge zurück zu Ihrem Bunker zu transportieren. Da der Jeep keine Panzerung hat, muß der Spieler schon vorher eine Passage schaffen, die frei von feindlichen Einheiten und Verteidigungsanlagen ist. Wenn Ihr Jeep auf dem Weg zurück zerstört wird, bleibt die gestohlene Flagge an dieser Stelle liegen.

Im „Play Selection Screen" können Sie zwei verschiedene Spielarten anwählen:
- Training - Im Trainings-Mode können Sie sich alleine mit der Bedienung der Waffen und den grundlegenden Kampftechniken vertraut machen. Sie spielen die braune Einheit.
- Tournament - Hier können Sie gegen einen zweiten Spieler antreten.

Tastaturbelegung

Taste	Aktion
[F2]	Ein neues Spiel beginnen
[F3]	Pause
[F4]	Vollbild-Modus
[F6]	Momentanes Spiel neu starten
[ESC]	Return Fire beenden
[ALT] + 1	Hohe Grafikauflösung (640 x 480)
[ALT] + 2	Niedrige Grafikauflösung (320 x 200)

Spieler 1 . . . . .Spieler 2 (numerisches Tastenfeld)

Im Bunker	
W,S,A,D 8,5,4,6	Fahrzeuge auswählen
H	Fahrzeug aktivieren
J	Karte aktivieren
Auf dem Schlachtfeld	
H	Feuer (Am Boden)
J	Feuer (Luftangriff)
K . . . . . Eingabe	Waffen durchschalten, Mine legen oder Geschütz zentrieren

W	8		Vorwärts
S	5		Rückwärts
A	4		Nach links drehen
D	6		Nach rechts drehen
Q	7	Geschütz turm (Panzer)	nach links drehen oder mit Heli nach links gleiten
E	9	Geschütz turm (Panzer)	nach rechts drehen oder mit Heli nach rechts gleiten
[STRG+SHIFT]	[EINFG+ENTF]		Aktives Fahrzeug zerstören

Zum Bunker zurückkehren
Fliegen oder fahren Sie über den Bunker und drücken Sie eine Feuertaste

Hardware-Voraussetzungen: 486 DX/2-66, 8 MB RAM, SVGA-Grafikkarte, Windows 95

Starball

Ein Flipper der gänzlich anderen Art stammt von Volume 11 Software: Statt der üblichen Rampen und Ballfallen wurden bei Starball u. a. Elemente aus dem Arcade Action-Bereich eingebaut. Die Kugel fungiert gleichzeitig als Geschütz, mit dem z. B. umherschwirrende Raumschiffe eliminiert werden können. Die detailversessene Grafik ist im Fantasy /Science Fiction-Stil gehalten. Den Ball schießen Sie mit der Eingabetaste ins Spiel. Die linke und rechte Shift-Taste wird für die Bedienung der linken und rechten Flipper benutzt. Weitere benutzte Tasten sind [STRG] für das Anrempeln des Tisches und [ESC] für das Beenden des Spiels.

Hardware-Voraussetzungen: 486 DX-33, 4 MB RAM, SVGA-Grafikkarte

The Incredible Machine 3

Der vergnügliche Mix aus Denk- und Geschicklichkeitsspiel von Jeff Tunnell und seinem Dyna mix-Team geht inzwischen in die dritte Runde. In Dutzenden von Levels müssen Sie mit Hilfe der verrücktesten Gegenstände (z. B. Bowlingkugeln, Ventilatoren) immer komplexer werdende physikalische Aufgaben lösen. Die Demo macht Sie mit dem irrwitzigen Konzept dieses Spiels vertraut. Ihre Aufgabe in TIM3 ist es, eine halbfertige Maschine durch das Einfügen fehlender Komponenten (Seile, Zahnräder usw.) zum Laufen zu bringen. In jedem Level wird Ihnen eine Aufgabe gestellt, die von der fertigen Apparatur erfüllt werden muß. Mit der Maus ziehen Sie die Teile von der rechten Bildschirmhälfte in das Maschinen-Fenster links. Dort können die plazierten Teile dann noch gedreht und verschoben werden. Über den Button mit dem grünen Flaggensymbol können Sie die Maschine jederzeit einem Testlauf unterziehen.

Hardware-Voraussetzungen: 486 DX/2-66, 8 MB RAM, SVGA-Grafikkarte, Maus, DoubleSpeed-CD-ROM, Windows 3.1 bzw. Windows 95

Virtua Fighter PC

Exklusiv auf der Cover-CD-ROM der PC Games präsentieren wir Ihnen diesmal die voll spielbare Demo-Version des Edel-Beat 'em Ups Virtua Fighter Remix. Die Umsetzung eines der heißesten SEGA-Videospiele aller Zeiten bietet alles, was diesen Titel zu einem Chartbreaker im Konsolenbereich gemacht hat: sensationelle Special Moves, hochauflösende Kämpfer und fetzigen Audio-Sound.

Tastaturbelegung

Taste	**Aktion**
[F3]	Pause
[F5]	Keyboard-Belegung
[F6]	Konfigurations-Menu
[F7]	Helligkeits Menü
[F8]	Software-Reboot-Menü

Spieler 1	Spieler 2	
W	Cursor-hoch	Springen
S	Cursor-runter	Ducken
A	Cursor-links	Vor/Zurück
D	Cursor-rechts	Zurück/Vor
V	[Entf]	Deckung
G	[Ende]	Faustschlag
H	[Bild-runter]	Tritt
T	[Einfg]	Spezialschlag #1
Y	[Pos 1]	Spezialschlag #2
U	[Bild-hoch]	Spezialschlag #3

Special Moves
Die folgenden Spezialtechniken empfehlen wir nur Spielern, die mit den obenstehenden Grundtechniken bereits vertraut sind.

http://www
DV-Job
.de

Die große Stellenbörse mit DV-Jobs im Internet

DV-Job

Kostenlos für Jobsuchende

DV-Job

Nach PLZ gegliedert

DV-Job

Bundesweites Angebot

DV-Job

Neue Angebote auf einen Blick

DV-Job.de
Alt-Moabit 92
10559 Berlin
(030) 393 89 13
(030) 399 61 88

Gleich reinschauen!

SK media
ENTERTAINMENT
NEU ! Bestell-Hotline Versand NEU !
Tel.: 089/90480721
Fax: 089/90480722

SOFTSPOTS!!
Screen Saver + Kalender 19.95
69.95

SPIELE - CD-ROM SPIELE - CD-RO

I22	D - INFO 2.2	DV	39,95	C368	LAST DYNASTY	DV	59
C397	5TH MUSKETEER	DV	79,95	C381	LOOE RUNNER - NETWORK	DV	64
C393	A IV - NETWORKS	DV	69,95	C59	MAGIC CARPET	DV	35
C447	ABSOLUTE ZERO	DV	79,95	C54	MAHJONGG MANSION 2	DV	34
C327	AIRBUS A* WINNT	DV	79,95	C378	MECHWARRIOR 2-EXP PACK EV		44
C396	ALONE IN THE DARK TRIL 1-3	DV	79,95	C377	MECHWARRIOR 2 WINNT DV		79
C397	ANGEL DEVOID	DA	74,95	I47	MARILYN M. DIE AKTE	DV	69
C473	APPIL OF DOOM	DV	74,95	C381	MISSION CRITICAL	DA	69
C411	BAD DAY ON MIDWAY	DA	64,95	C202	MORTAL COIL	DV	79
C402	BAD MOJO*	a.A.		C313	MYST SPECIAL EDITION	2 DV	79
C262	BATTLE ISLE 3 (WIN)	DV	79,95	C47	NHL LIVE '96	DV	79
C434	BATTLEGROUND 3000 AD*	DV	74,95	C426	NHL HOCKEY '96	DV	79
C156	BLUEPORT	DV	74,95	C425	NORMALITY	DV	79
C314	BLOWN AWAY	DV	89,95	C425	OXYD MAGNUM	DV	69
C433	BLUD	DV	54,95	C1056	PGA ANDERSON-SCREENS (WIN	DV	79
C433	BROKEN SWORD* (WINNT	EV	a.A.	E90	PC - DOCTOR (DOS-TOOL)	DV	49
C435	BUREAU 13	DV	84,95	C93	PHANTASMAGORIA	DV	89
C404	BURNING STEEL	DA	79,95	C83	POLE POSITION	DV	69
C391	CAESAR 3D LUXE	DV	84,95	C427	POLICE QUEST - SWAT	DV	89
C1055	CHIPPENDALES (SCREENS)	DV	24,95	C401	PRISONER OF ICE	DV	59
C440	CHRONICLES OF SWORD*	EV	a.A.	C401	PSYCHIC DETECTIVE*	DA	69
C343	CIVILIZATION 2	DA	a.A.	C300	QUEST FOR FAME	DV	99
C438	COLONY WARS 2432*	DA	a.A.	C1	REBEL ASSAULT	DA	29
C450	COMIX ZONE	DA	69,95	C56	REBEL ASSAULT II (WIN95)	DV	79
C2	COMMAND & CONQUER	DA	64,95	C332	RENEGADE 2	DA	69
C297	C & C - MISSION DISK	DV	29,95	C174	RISE 2: RESURRECTION	DA	89
C298	COMMAND & CONQUER 2*	DV	99,95	I56	RTL SAMSTAG NACHT (TOLZ	DV	59
C388	COMMOD. 64 ACTION PACK	EV	49,95	C351	S' ZONG: PUR SIM CITY 2000	DV	49
C182	CONQUEST O.T.N. WORLD	DV	69,95	C374	S.P.Q.R. - ROMISCHE*	DV	79
C456	CREATURE SHOCK (MU	DA	29,95	C78	SEC. OF MONKEY ISLAND 2	DV	29
C333	CYBER LEAGE	DA	69,95	C372	SENSIBLE SOCCER 96	DV	79
C393	CYBERIA 2	DA	a.A.	C335	SILENT HUNTER	DV	79
				C39	SILENT STEEL	DV	59
C319	DEATH GATE	DA	84,95	C440	SIMZ 2000 (ULI STEIN)	DV	79
C227	DESCENT	DA	54,95	C370	SOCCER '96	DV	89
C228	DESCENT 2	DA	69,95	C373	SPECPART (WIN95)	DV	79
C366	DIABLO	DV	a.A.	C403	STAR TREK: DEEP SPACE 9	DA	69
C245	DIE FUGGER 2	DV	89,95	C457	STAR TREK:JUDGE RITES (WI	DV	39
C347	DIE SIEDLER 2	DV	89,95	C338	SUBWAR 2050* (WIN95)	DV	69
C414	DUKE NUKEM 3D	DA	99,95	C409	SUPER STAR WARS	DV	79
C81	EARTHWORM JIM 2 (WIN95)	DV	69,95	C344	SYNNERGIST	DV	79
C416	ELISABETH II.	DA	84,95	C264	TERMINAL VELOCITY	DA	29
C263	ENDORFUN (WIN)	DV	84,95	C327	TERRA NOVA	DA	39
C437	ESPN - EXTREME GAMES	DA	69,95	C289	THE DARK EYE (WIN MAC)	DA	39
C343	FADE TO BLACK	DA	39,95	C87	THE EYE	DV	79
C454	FIFA SOCCER 96	DV	89,95	C302	THE RIPPER	DV	79
C417	F1 GRAND PRIX 2	DV	89,95	C290	THE RIGHTER-STAR WARS	DV	79
C418	F1 MANAGER 96	DV	84,95	C295	TOP GUN	DV	59
C343	FRITZ 3 - CHESS	DV	84,95	C381	UNNECESS. ROUGHNESS '95	EV	49
C336	GABRIEL KNIGHT 2 (WIN95)	DV	89,95	C364	URBAN RUNNER	DV	79
C425	GENDER WARS	DV	74,95	C464	WARCRAFT 2 - 1111 LEVELS	DA	19
C329	GUTTTROK	DV	74,95	C243	WARCRAFT 2	DV	69
C431	HISTORYLINE CLASSIC	DV	34,95	C410	WARHAMMER	DA	69
C387	IN THE 1ST DEGREE	DA	89,95	C242	WING COMMANDER 3	DV	89
C330	INDIANA JONES IV	DV	39,95	A33	WIN 95 SHAREWARE HELF	DV	29
C196	INDY CAR 2	DV	79,95	C155	WING COMMANDER 3	DV	89
C329	INTO THE VOID	DV	79,95	C156	WING COMMANDER 4	DV	89
C322	MISSION-O / MAGIC	DV	69,95	C360	WORMS 2 - DIES HIGH	DV	79
C322	LANDS OF LORE (WIN)	DV	89,95	C301	ZORK: REMEDIS (WIN95)	EV	49
C284	LANDS OF LORE 2*	DV	89,95				

* = Bei Drucklegung noch nicht lieferbar

Außerdem viele Spiele-Lösungen vorrätig!

C&C Mission Disk DV 29,
BLEIFUSS DV 59,
BLOWN AWAY DV 89,

Mousepad ab Besteilwert von DM 100.- GRATIS dazu!

Weitere Neuheiten und Sonderangebote bitte abfragen. KOSTENLOS KATALOG anfordern. Händleranfragen erwünscht.

Ladenlokal:
Mediathek Apollo
Glockenblumenstr. 15
85551 Heimstetten
Mo-Sa: 10:00-12:00 und 15:00-21:00

Lieferung solange Vorrat reicht. Es gelten unsere AGBs. Sie auf Wunsch zugesandt. Irrtum und Preisänderung vorbehalten. Die Annahmeverweigerung von bestellten WG gebührenpflichtig! Unfreie Retouren werden nicht angenommen

BESTELLCOUPON einsenden an:
SKYmedia Entertainment, Postfach, 85551 Kirchh

Schicken Sie mir:

Versandart: Paketservice (UPS)
Versandkosten: Vorkasse/Kreditkarte: Inland = DM 10.-, Ausland = DM 20.-
Nachnahme (nur Inland/zzgl. DM 7.- + DM 17.-

Zahlungsart (Bitte ankreuzen):
Nachnahme
Ich zahle per Euros (Bitte Kartennr. ang

Bankinstitut
Kreditkartennr. (16
Gültig bis Kred.Karteninh.

Name, Vorname
Straße
PLZ/Ort
Datum/Unterschrift

Abkürzung	Bedeutung
vor	Bewegung: Richtung Gegner
zurück	Bewegung: vom Gegner entfernen
oben	Joypad bzw. Tastatur: nach oben
unten	Joypad bzw. Tastatur: nach unten
Deckung	In Abwehrhaltung gehen
Schlag	Faustschlag ausführen
Tritt	Fußtritt ausführen
Angriff	Fußtritt oder Faustschlag
+	zwei Aktionen gleichzeitig (Schlag+vor)
/	diagonale Bewegung (vor+oben = Sprung)
,	Angriffe nacheinander ausführen
(Deckung)	Special Move auch aus Deckung heraus
(stehend)	Angriff trifft nur stehenden Gegner
(knieend)	Angriff trifft nur knienden Gegner

Pai

Special Move	Bewegungsablauf (Joypad bzw. Tastatur)
Punch on the ground	unten/vor+Schlag
Repeated ground punches	unten/vor+Schlag, unten/vor+Schlag (usw.)
Crescent Kick	Deckung+Tritt
Sweep (stehend)	unten, Deckung+Tritt
Heel Kick	unten, Tritt
Backflip (Deckung)	zurück/oben (schnell ausführen)
Kickflip (Deckung)	zurück/oben+Tritt (schnell ausführen)
Wrist Twist (stehend)	Deckung+Schlag
Pushover (stehend)	zurück, vor+Schlag
Falling DDT (stehend)	vor, zurück+Schlag
Reaping Throw	vor, vor+Schlag+Tritt
Grab Attack	zurück+Schlag

Jacky

Special Move	Bewegungsablauf (Joypad bzw. Tastatur)
Elbow (kniend)	vor+Schlag
Backfist	zurück, Schlag
Double Backfist	zurück, Schlag, Schlag
Crescent Backfist	zurück, Schlag, Tritt
Sweep Backfist (stehend)	zurück, Schlag, unten, Kick
Low Backfist	unten/zurück+Schlag
Knee	vor+Tritt
Crescent Kick	Deckung+Tritt
Roundhouse	Tritt, Tritt
Punt Kick (Deckung)	vor, vor+Tritt
Snap Kick (Deckung)	unten+Tritt
Slide Kick (stehend)	unten, Deckung+Kick
Backflip (Deckung)	zurück/oben (schnell ausführen)
Kickflip (Deckung)	zurück/oben+Kick (schnell ausführen)
Brainbuster (stehend)	Schlag+Deckung
Jumping Clothesline	vor, vor+Schlag
Backside Clothesline	Schlag+Deckung (von hinten)

Hardware-Voraussetzungen: Pentium 75, 8 MB RAM, Windows 95. Pentium 100 und 16 MB RAM DRINGEND empfohlen!

World Rally Fever

Endlich wieder ein zünftiges Rennspiel, bei dem man nicht bei jedem Crash Angst um die Vorderrad-Aufhängung haben muß. World Rally Fever ist eine spritzige Buggy-Wettfahrt rund um den Globus, die mit hinreißenden Animationen, farbenprächtiger Grafik und einer schnellen 3D-Engine aufwarten kann. Die Demo-Version enthält eine komplette Rally-Liga.

Tastaturbelegung

Taste	Aktion
Cursor oben	Beschleunigen
Cursor unten	Bremsen
Cursor links/rechts	Lenken
Eingabetaste	Springen
Rechte [SHIFT]-Taste	Schießen

Hardware-Voraussetzungen: 486 DX/2-66, 8 MB RAM

COMMAND & CONTACT

Bedienungshinweise

Diese Rubrik verfügt über eine ähnliche Benutzeroberfläche wie die elektronischen Kleinanzeigen. In einem Telefon-Tastenfeld können Sie einen Suchstring festlegen. Kommen Sie beispielsweise aus Nürnberg, so geben Sie die Vorwahl „0911" ein und warten, bis das PC Games-Menü Ihnen die passenden Einträge herausfiltert. Wir haben die Liste der Teilnehmer übrigens so organisiert, daß Orte mit ähnlicher Postleitzahl nahe beieinanderstehen. Sollte für Ihre Vorwahl also kein Teilnehmer vorhanden sein, so geben Sie als Suchstring einfach die vorgegebene „0" an. Blättern Sie die Liste durch und suchen Sie nach nahegelegenen Wohnorten. Eine andere Möglichkeit wäre, nur den Anfang Ihrer Telefonvorwahl als Suchkriterium einzugeben, also beispielsweise „091". Damit wird dann zum ersten Eintrag aus Ihrem Großraum vorgeblättert.

Wie wir in der letzten Ausgabe angekündigt haben, weiten wir unsere Modemspiel-Aktion auf verschiedene andere Spiele aus. Die im Menü befindlichen Spiele sind lediglich zur Anregung Ihrer Phantasie gedacht. Grundsätzlich ist jedes modemtaugliche Spiel in dieser Rubrik denkbar. Wenn Sie sich an der Aktion beteiligen möchten, genügt es, den Command & Contact-Coupon aus dem Tips&Tricks-Teil auszufüllen und an den

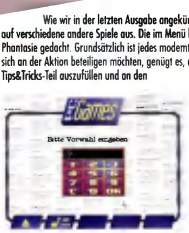

Computec Verlag
Kennwort „Command & Contact"
Isarstraße 32-34
90451 Nürnberg

zu senden. Wenn Sie an der Aktion nicht mehr länger teilnehmen möchten, bitten wir Sie, uns kurz schriftlich zu benachrichtigen. Ihr Name wird dann umgehend aus der Liste gelöscht.

ELEKTRONISCHE KLEINANZEIGEN

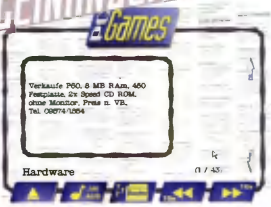

Unsere Rubrik Kleinanzeigen ist in mehrere Unterpunkte aufgeteilt. Je nachdem, ob Sie Hardware, Software oder sonstiges suchen, wählen Sie einfach die entsprechende Rubrik an. Auf Ihrer Suche nach dem gewünschten Artikel können Sie sich von Anfang bis Ende durchklicken oder sich von der eingebauten Suchfunktion unterstützen lassen. Suchen Sie beispielsweise nach einem Pentium- oder 486er-Prozessor, so genügt es, die Zeichenfolge „PENTIUM" bzw. „486" als Suchstring einzugeben. Wenn die von Ihnen vorgegebene Zeichenfolge in einer Anzeige gefunden wurde, blättert das Menüprogramm automatisch zum ersten passenden Eintrag vor. Wollen Sie die Suche mit demselben Suchbegriff fortsetzen, so klicken Sie einfach erneut auf die Suchen-Taste - andernfalls werden Sie aufgefordert, einen neuen Begriff einzugeben.

LESER-EINSENDUNGEN (Teil 3)

Im Verzeichnis „LESER" der Cover CD-ROM finden Sie auch diesmal wieder zahlreiche selbstgeschriebene Programme, die von PC Games-Lesern in Heimarbeit erstellt wurden. In den unten angegebenen Verzeichnissen finden Sie alle benötigten Programmfiles. Bevor Sie eines dieser Spiele, Utilities oder Cheatprogramme starten, lesen Sie bitte die zugehörige Bemerkung und die eventuell vorhandenen TXT- oder README-Files auf CD-ROM.

Unterverzeichnis	Autor	Typ	Titel	Bemerkung
7-1	Benjamin Kersten, 45136 Essen	Level	WarCraft 2	
7-2	Stefan Buschmann, 26386 Wilhelmshaven	Spiel	Pac I	Nett gemachte Pacman-Variante mit besonders großem Spielfeld
7-3	Stefan Langebner, A-6342 Niederndorf	Level	WarCraft 2	
7-4	Stefan Majchrzak, 14059 Berlin	Level	WarCraft 2	
7-5	Christian Zehdczek, 60320 Frankfurt	Level	WarCraft 2	
7-6	Scott Schneider, 50765 Köln	Level	WarCraft 2	
7-7	Thomas Werth, 59425 Unna	Level	Lederunner	
7-8	M. Kämmerer, 99706 Sondershausen	Level	WarCraft 2	
7-9	Markus Hagedorn, 46562 Voerde	Spiel	Atomic	Variante von „Asteroids". Muß auf die Festplatte kopiert werden.
7-10	Timo Keilau, 31535 Neustadt	Level	C&C	
7-11	Cristian Schmidt, 70567 Stuttgart	Level	WarCraft 2	
7-12	André Buchholtz, 14055 Berlin	Level	WarCraft 2	
7-13	David Wenzel, 65366 Geisenheim	Spiel	Memory	Memory für Windows
7-14	Attila Bischof, 18107 Rostock	Cheat	Civchanger	Cheatprogramm, mit dem verschiedene Veränderungen an „Civilization" vorgenommen werden können.
7-15	Nikolaus Gebhardt, A-9504 Villach	Spiel	Pixelfight	Einfache Variante von „Pong" mit Zwei-Spieler-Modus
7-16	Michael Haar, 29643 Neuenkirchen	Spiel	Swapper	Toll gemachte Solitaire-Variante
7-17	Holger Lorenzen, 38444 Wolfsburg	Cheat	K-Cheat	Cheatsammlung für PS, Saturn, 3DO, Jaguar und Neo Geo.
7-18	Sebastian Bott, 35389 Giessen	Spiel	Big Brain	Mastermind
7-19	Dennis Herbich, 42289 Wuppertal	Cheat	Hommedit	Cheatprogramm für „Heroes of Might and Magic"
7-20	Stefan Schneider, 90451 Nürnberg	Spiel	Leftfrik/Race	„Leftfrik" ist eine Kniffel-Umsetzung, „Race" ein Rennspiel ähnlich „Tron".
7-21	Steffen Raschdorf, 37574 Einbeck	Spiel	Mini-Memo	Nett gemachtes Memory gegen den Computer
7-22	Marcel Gleis, 48599 Gronau-Epe	Spiel	VGA-Puzzle	Verschiebepuzzle

Wenn Sie sich selbst an unserer Einsende-Aktion beteiligen möchten, so ziehen Sie bitte Ihr selbstgeschriebenes Spiel/Level/Utility auf eine Diskette und füllen Sie den Einsendecoupon im Tips&Tricks-Teil aus. Wenn uns Ihr Programm gefällt, könnte es schon mit der nächsten PC Games veröffentlicht werden. Vergessen Sie bitte nicht, eine README-Datei beizulegen, in der die Installation und die Bedienung Ihres Programms erklärt wird. Wir bitten Sie auch, das begrenzte Fassungsvermögen unserer CD-ROM zu berücksichtigen: Intros und Rendersequenzen lassen ein Programm schnell über 10 MByte und mehr anwachsen. Lesereinsendungen, die mehrere MByte umfassen, können wir leider nur in Ausnahmefällen berücksichtigen.
Die Adresse für Ihre Programmeinsendungen ist:

Computec Verlag
Redaktion PC Games
Kennwort: Programmeinsendungen
Isarstr. 32-34
90451 Nürnberg

Hobbyland

Berlin '96
21.-24. November · 10-18 Uhr
Messegelände Berlin · Eingang Halle 14

Anmeldeschluß: 15.8.96

Messe Berlin GmbH
Messedamm 22 D-14055 Berlin
Telefon 030/3038-0 Telefax 030/3038-2113

Messe Berlin

Softwareversand Christian Kriete
Telefon: 05442/991065 • Telefax: 05442/991064
Am Sportplatz 9 • 49453 Rehden

PC SPIELE • CD-ROM • PC SPIELE • CD-ROM • PC SPIELE			
11th Hour	89,95 DM	MAG'	79,95 DM
3D Lemmings	89,95 DM	Magic Carpet 2	79,95 DM
Abuse	69,95 DM	Manic Karts	39,95 DM
Albion	89,95 DM	Mechwarrior 2	79,95 DM
Arcade America	89,95 DM	- Ghost Bears Legacy	39,95 DM
ATF	79,95 DM	Myst Special Edition 2	69,95 DM
Bad Mojo	79,95 DM	NBA Live '96	79,95 DM
Big Red Racing	69,95 DM	Need for Speed	79,95 DM
Biing!	69,95 DM	NHL Hockey 96	79,95 DM
Capitalism	69,95 DM	Panzer General 2	69,95 DM
Ceasar 2	79,95 DM	PGA Tour Golf 96	84,95 DM
Chewy - Escape from F5	79,95 DM	Phantasmagoria	89,95 DM
Chronicles of the Sword	79,95 DM	Pitfall - Mayan Adventure	89,95 DM
Civilization 2	84,95 DM	Pole Position	84,95 DM
CivNet	99,95 DM	Psycho Pinball	79,95 DM
Colony Wars 2492	69,95 DM	ran Trainer 2	79,95 DM
Command & Conquer	79,95 DM	Rayman	69,95 DM
- Der Ausnahmezustand	24,95 DM	Riddle of Master Lu	84,95 DM
Conquest of new World	89,95 DM	Shannara	79,95 DM
Cyberia 2	79,95 DM	Silent Thunder	89,95 DM
Cybermage	84,95 DM	Stonekeep	89,95 DM
Der Druidenzirkel	64,95 DM	Terminator-Future Shock	74,95 DM
Der Seelenturm	74,95 DM	Terra Nova	79,95 DM
Descent 2	89,95 DM	TFX EF 2000	89,95 DM
Die Fugger 2	79,95 DM	The Hive	69,95 DM
Die Siedler 2	74,95 DM	This means War	84,95 DM
Duke Nukem 3D	74,95 DM	Thunderhawk 2	89,95 DM
Earthsiege 2	79,95 DM	Tilt!	59,95 DM
Earthworm Jim 2+1	69,95 DM	Top Gun - Fire at Will	94,95 DM
F1 Manager 96	69,95 DM	Track Attack	79,95 DM
Fantasy General	69,95 DM	Vollgas	89,95 DM
Fifa Soccer 96	79,95 DM	Warcraft 2	79,95 DM
Formula 1 Grand Prix 2	99,95 DM	Wing Commander 4	94,95 DM
Frankenstein	89,95 DM	Wipeout	94,95 DM
Grand Prix Manager	89,95 DM	Worms	74,95 DM
Hattrick!	79,95 DM	WWF Wrestlemania	89,95 DM
Hugo 3	69,95 DM	Z	74,95 DM
Indy Car Racing 2	74,95 DM	Zork: Nemesis	84,95 DM

Versandkosten: Nachnahme 10,00 DM zzgl. NN-Gebühr, Vorkasse 7,00 DM.
Preisirrtum und Preisänderungen vorbehalten. Weitere Software auf Anfrage!

PATCHES/BUGFIXES/UPDATES

Top Gun: Fire at Will V 1.1

Wenn Sie die englische Version der Action-Flugsimulation von MicroProse besitzen, können Sie mit diesem Patch auf die Version 1.1 updaten. Die Vorteile: Keine unerklärlichen System-Abstürze mehr, einwandfreie Kompatibilität mit bestimmten Grafikkarten, zusätzliche Stabilität im Multiplayer-Modus (speziell Netzwerk) und vieles mehr.

Terra Nova, Version 1.09

Ließ man den Zufallsgenerator für die Erzeugung von Szenarien bislang viermal hintereinander laufen, quittierte dies das Programm mit einem Absturz. Dieser Patch bereinigt den Bug.

Teamchef Update

Einer der ästhetischsten Fußballmanager der letzten Jahre wurde von mfn in Gütersloh für MicroProse entwickelt. Das Update informiert Sie über häufige Fehlerquellen und gibt Tips für die schnelle, wirkungsvolle Abhilfe. Des weiteren beseitigt das Update einige der hartnäckigsten Bugs der ausgelieferten Fassung.

Civilization 2 Update der deutschen Texte

Wie Sie als Käufer der deutschen Version von Civilization 2 sicherlich festgestellt haben, enthält diese Fassung Unmengen von orthographischen und grammatikalischen Fehlern, denen man z. T. eine gewisse unfreiwillige Komik nicht absprechen kann. Die kapitalsten Schnitzer wurden inzwischen ausgemerzt. Auch falschlicherweise verwendete Begriffe, die im Deutschen eine gänzlich andere Bedeutung haben, sind dabei berücksichtigt worden.

Dark Seed 2 Update

Die deutsche Version des Schauermärchen-Adventures von Infogrames wird zwar noch eine Weile auf sich warten lassen, doch die Spieler der englischen Fassung sind für dieses Update sicherlich dankbar. Es behebt Bugs im Zusammenhang mit dem Optionsmenü und dem Speichern von Spielständen. Außerdem wird eine Reihe von Sound-Problemen beseitigt.

Civilization 2, Version 1.10

Der Patch umfaßt sämtliche bisherigen Bugfixes. Korrigiert werden unter anderem fehlerhafte Angaben des militärischen Beraters, Absurditäten bei Luftangriffen und das Verhalten so mancher orientierungsloser Siedler. Außerdem können Sie nun mindestens einmal pro Runde diplomatische Beziehungen mit rivalisierenden Herrschern aufnehmen.

Jagged Alliance Version 1.13

Dieses umfangreiche Bugfix berichtigt eine beachtliche Zahl größerer und kleinerer Mängel des beliebten Strategiespiels von Sir-Tech. Eine neuartige QuickSave-Option erlaubt das Speichern selbst dann, wenn sich Feinde in Reichweite befinden. Außerdem neu: Ab sofort ist es möglich, an eigenen Leuten vorbeizuschießen, falls diese am Boden liegen, knien oder kriechen.

WarCraft 2 Version 1.12p

Falls Sie die englische Version von Blizzards preisgekrönten Echtzeit-Strategiespiel WarCraft 2 Ihr eigen nennen, können Sie diesen Patch einsetzen. Der Exorzismus-Zauberspruch wurde überarbeitet, und im Multiplayer-Modus werden die Team-Farben nun zufällig gewechselt. Des weiteren sind einige systemspezifische Bugfixes und die unregistrierte Shareware-Version von KALI enthalten.

Pole Position Bugfix

Alle bekannten Fehler in Ascons Management-Simulation rund um das In-Thema Formel 1 wurden bei diesem Bugfix berücksichtigt. Die Programmierer des Gütersloher Herstellers haben rasch auf die Hinweise der Kunden reagiert und bieten den Pole Position-Fans mit diesem Patch wirksame Hilfe für die dringlichsten Probleme an.

SPECIALS

Civilization 2-Szenario: The Age of Discovery

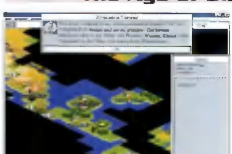

Nach „Alexander der Große" veröffentlichen PC Games und MicroProse jetzt das zweite Monats-Szenario zu Civ2. „The Age of Discovery" wurde, wie jeden Monat, von den Programmierern des Spiels selbst entworfen. Das Szenario installieren Sie am besten über das PC Games-Menü im Menüpunkt ZUBEHÖR/SPECIAL. Das PK-ZIP-Archiv, das auf Ihre Festplatte kopiert wird, entpacken Sie einfach in Ihr Civilization 2-Verzeichnis und wählen nach dem Spielstart die Option „INSZENIERUNG LADEN". Nachdem Sie eine Nationalität und einen Schwierigkeitsgrad gewählt haben, kann es losgehen.

C&C Plus! Motive für Windows 95 - Version 1.2

Um die Möglichkeiten des Original-Westwood C&C-Theme-Packs voll ausnutzen zu können, benötigen Sie Windows 95 und Microsoft Plus!. Wenn Sie Plus! nicht besitzen, können Sie die Mauszeiger, Hintergründe und Audio-Dateien per Hand (über die Systemsteuerung) auswählen. Sie finden in der beigefügten .ZIP-Datei drei verschiedene Motive: GDI, NOD und EVA. Zu jedem Motiv gibt es zugehörige Audio-Dateien und Symbole. Außerdem hat Westwood noch einige Audio-Dateien und Symbole extra dazu gepackt, so daß Sie das Motiv nach Ihrem Geschmack konfigurieren können, wenn Ihnen die Voreinstellung nicht gefällt. Bitte beachten Sie, daß sich diese Motive nur in HiColor (16 Bit) oder TrueColor (32 Bit) richtig einbinden lassen. Die Symbole liegen in den Größen 48x48 und 32x32 Pixel vor, so daß Sie, wenn Sie den „Große Symbole verwenden"-Modus wählen, die Symbole noch detailierter betrachten können. Die meisten Symbole gibt es in zwei Versionen (z. B. C&C Airstrip und C&C Airstrip II). Die erste Version enthält das gesamte Objekt, während die zweite Version einen Ausschnitt bei gleichem Maßstab zeigt. Die zweite Version eignet sich besser für hohe Auflösungen.

So benutzen Sie das C&C-Theme-Pack:

Entpacken Sie die Datei THEMES12.ZIP in Ihr „Plus!\Themes\" Verzeichnis. Dieses Verzeichnis ist normalerweise ein Unterverzeichnis von „C:\Programme", kann aber während der Installation von Plus! geändert werden. Wenn Sie das Verzeichnis nicht geändert haben, finden Sie es unter „C:\Programme\Plus!\Themes". Wenn Sie die Datei ausgepackt haben, klicken Sie die „Desktop-Motive" in der Systemsteuerung an. In der Motiv-Auswahl sollten jetzt drei neue Einträge erscheinen: C&C GDI, C&C NOD und C&C EVA. Wenn sie die C&C Motive nicht mit den anderen Motiven speichern wollen, können Sie ein C&C-Theme-Verzeichnis als Unterverzeichnis von C:\Programme\Plus!\Themes erstellen (z. B. C:\Programme\Plus!\Themes\C&CTheme), um die C&C-Motive dort zu speichern.

Viel Spaß!

Nicht Schneller...

...als der Softsale-Versand sind nur noch die Shops!!!

Hier wieder nur eine winzige Auswahl - mehr in unseren Shops oder am Telefon!

CD-ROM

3D Ultra Pinball	DEX	65.90DM
Abuse	DDX	67.90DM
Aces of the Deep	DDD	85.90DM
Across the Rhine	DDD	39.90DM
Afterlife	DEE	75.90DM*
Afterlife	DDD	83.90DM*
AH 64 Longbow	DDD	87.90DM*
Air Havoc Contl	DDE	29.90DM
Albion	DDD	33.90DM
Alone in the Dark	DDD	29.90DM
Alone in the D. Tril	DDD	67.90DM
Amerika 1861-65	DDX	85.90DM
Anvil of Dawn	DDD	75.90DM
Ascendancy	DDD	55.90DM
ATF US	DDD	81.90DM
Bad Mojo	DDD	73.90DM*
Baphomets Fluch	???	75.90DM*
Battle Cr. 3000 AD	DDD	63.90DM*
Battle Team 1 Cl	DDX	23.90DM
Battle Team 2 Cl	DDX	33.90DM
Battle Isle 3	DDD	71.90DM
Bioforge	DDD	45.90DM
Bleifuss	DDE	51.90DM
Caesar II	DDD	79.90DM
Chewy	DDD	33.90DM
Civilization 2	DDD	79.90DM
CivNet	DDX	51.90DM
Comanche vs. Ww	DDD	77.90DM
Command: A. of D.	DDD	79.90DM
Command & Conq	DDD	81.90DM
Command & Conq:		
plus Mission CD	DDD	99.90DM
Mission CD	DDD	31.90DM
Command & Conq.	EEE	81.90DM
Command & C. II	DDD	in Vorb.*
Command & C. II	EEE	in Vorb.*
Command & C. III	DDD	in Vorb.*
Command & C. III	EEE	in Vorb.*
Conquerer	DDD	79.90DM
Conquest of N. W.	DDD	79.90DM
Creature Shock	DDD	25.90DM
Crusader	DDD	69.90DM
Cyberia	DDD	39.90DM
Cyberia 2	DDD	75.90DM*
Cybermage	DDD	69.90DM
Daedalus Enc.	DDD	29.90DM
Daggerfall	DDD	81.90DM*
Das schw. Auge 3	DDD	in Vorb.*
Descent	DEX	39.90DM
Descent 2	DEE	79.90DM
-Missionbuilder	DEE	37.90DM*
Der Druidenzirkel	DDD	61.90DM
Diablo	DDD	in Vorb.*
Die Fugger 2	DDD	79.90DM
Die Siedler	DDX	33.90DM
Die Siedler 2	DDD	71.90DM
Discworld	DDD	75.90DM
Dune 2	DDD	31.90DM
Duke Nukem 3D	DEE	77.90DM
Dungeon Keeper	DDD	81.90DM*
Earth Siege II	DEE	71.90DM
Earth Siege II	DDD	in Vorb.*
Earth Worm Jim	DDD	65.90DM
Earth Worm J. 1+2	DDD	67.90DM*
Elisabeth I	DDD	91.90DM*
F-1 Manager	DDD	73.90DM*
Fable	???	in Vorb.*
Fade to Black	DDD	33.90DM
Fantasy General	EEE	71.90DM
Fantasy General	DDD	71.90DM*
Fast Attack	DDD	65.90DM
FIFA Soccer '95	DDE	31.90DM
FIFA Soccer '96	DDD	49.90DM
Flight Unlimited	DDX	53.90DM
Formula 1 Grand P.	DEX	39.90DM
Formula 1 G. Prix 2	DDD	99.90DM*
FX Fighter Lim. Ed.	DEE	35.90DM
Gabriel Knight II	DDD	65.90DM
Gender Wars	DDD	73.90DM*
Gene Wars	DDD	81.90DM*
Gene Machine	???	59.90DM*
Grand Prix Man.	DDD	51.90DM
Hardline	???	in Vorb.*
History Line	DDX	29.90DM
Hi-Octane	DDX	27.90DM
Hollywood Pict.	DDX	33.90DM
Indy Car I	DEE	75.90DM
Indy Car Racing	DEE	25.90DM
Jagged Alliance	DDD	35.90DM
Kaiser Deluxe	DDX	61.90DM
Kingdom of Magic	DDD	73.90DM
Kings Quest 7	DDD	37.90DM
Knights of Xentar	DDD	29.90DM
Lands of Lore	DDT	35.90DM
Lands of Lore 2	DDD	in Vorb.*
Legend of Kyr. 2	DDE	35.90DM
Legend of Kyr. 3	DDE	25.90DM
Lemmings Win.	DEX	29.90DM
Lighthouse	DDD	in Vorb.*
Little Big Advent.	DDD	31.90DM
Little Big Advent. 2	DDD	in Vorb.*
Mad TV 2	DDD	71.90DM*
Made in Germany	DDD	39.90DM
Magic Carpet Plus	DDE	31.90DM
Magic Carpet II	DDE	45.90DM
Manic Karts	DEX	35.90DM
Magic t. Gathering	DDD	85.90DM*
Maniac Mansion 2	DDD	35.90DM
Master of Antares	DDD	85.90DM*
Mechwarrior II	DDD	79.90DM
-Mercenaries*	in Vorb.*	
-Mission CD	DDD	41.90DM
-Netzwerk-Zusatz	EEE	in Vorb.*
-Special Edition	DDD	79.90DM
-WIN95	DDD	79.90DM
MegaPak 3	DTT	79.90DM
MegaPak 4	DTT	81.90DM
MegaPak 5	DTT	81.90DM
Monopoly	DDD	59.90DM
Myst Lim. Ed. 2	DDD	65.90DM
Nascar Racing	DEE	29.90DM*
NBA Live '96	DDD	81.90DM
Need for Speed	DDD	81.90DM
NHL Hockey '95	DEE	31.90DM
NHL Hockey '96	DDD	81.90DM
Panzer General	DEE	29.90DM
Panzer General 2	DEE	69.90DM
Pax Imperia II	EEE	in Vorb.*
Pax Imperia II	DDD	in Vorb.*
PC Games Cheat	DDX	29.90DM
PGA European T.	DEE	81.90DM
PGA Tour Golf '96	DEE	81.90DM
Phantasmagoria	DDD	85.90DM
Pirates Gold	DDX	39.90DM
Police Quest SWAT	DEE	71.90DM
Police Quest SWAT	DDD	81.90DM*
Rayman	DDX	63.90DM
Rebel Assault	DDT	35.90DM
Rebel Assault 2	DDD	81.90DM
Riddle of Master Lu	DDD	75.90DM
Ripper	DDD	79.90DM*
Rise and Rules	DDD	79.90DM*
Sam & Max	DDD	35.90DM
Schleichfahrt	DDD	85.90DM*
Shadow of the C.	DDX	29.90DM*
Shannara	DDD	79.90DM*
Silent Hunter	DDD	69.90DM
Silent Thunder	DEE	79.90DM
Silent Thunder	DDD	85.90DM*
Sim City 2000 Coll.	DDX	91.90DM
Simon the Sorcerer	DDD	31.90DM
Simon the Sorc. 2	DDD	65.90DM
-WIN95	DDD	79.90DM
Simulation Comp.	DTE	43.90DM
Sports Compilation	DTT	45.90DM
Star Trek 25th a	DDE	29.90DM
Star Trek Deep Sp.	DEE	67.90DM*
Star Trek Final U.	DDE	71.90DM
Star Trek Judg. R.	DDD	29.90DM
Star Trek Klingon	EEE	67.90DM*
Steel Panthers	DDX	69.90DM
S.T.O.R.M.	DDD	81.90DM*
Stonekeep	DDD	59.90DM
Strategy Compilat.	DDT	43.90DM
Syndicate Plus	DDX	31.90DM
Syndicate II	DDD	81.90DM
System Shock	DDD	31.90DM
Teamchef	DDD	85.90DM
Temptation	DTT	33.90DM
Terra Nova	DDD	75.90DM*
TFX EF2000	DDD	85.90DM
The Darkening	DDD	in Vorb.*
The Dig	DDD	77.90DM*
Theme Park	DDE	31.90DM
This means War !	DDD	71.90DM
Thunderhawk 2	DDE	75.90DM
Tie Fighter	DDD	in Vorb.*
Tilt	DEE	51.90DM
Time Commando	DDD	in Vorb.*
Touché	DDE	67.90DM
Ultima 7 Comp	DEX	31.90DM
Ultima Under. 1+2	DEX	31.90DM
Urban Runner	DDD	85.90DM*
Voligas	DDD	55.90DM
Warcraft 2	DDD	79.90DM
-Expansion CD	DDD	31.90DM*
Wing Commander 4	DDD	99.90DM
Worms	DDD	65.90DM
-Reinforcement	DDD	37.90DM
X-Wing Collection	DDT	41.90DM
Z	DDD	75.90DM*
Zork: Nemesis	DDD	83.90DM*

CRAUS

Analog	29.90DM
Analog Pro	49.90DM
Gamepad	35.90DM
Eliminator Gamecard	37.90DM
Firebird	121.90DM
Grip	55.90DM*
Grip+WWF	159.90DM
Grip+NHL	159.90DM
Multiport	in Vorb.
Phoenix	171.90DM
Thunderbird	87.90DM

LOGITECH

Thunderpad	33.90DM
Wingman	63.90DM
Wingman Bundle	73.90DM
Wingman Extreme	87.90DM
Wingman Light	45.90DM

THRUSTMASTER

ACM Gamecard	59.90DM
FCS Flight 2	115.90DM
FLCS F-16 Flight	237.90DM
Formula T 2	237.90DM
PFCS Flight Pro	213.90DM
Pro Play Golf	1089.90DM*
RCS Paddles	213.90DM
TQS F-16 Weapon Cont.	259.90DM
WCS Mark 2	187.90DM
XL Action Control	59.90DM
Wizzard Pinball Control	67.90DM

OFTSALE®

Lau und Zielke OHG

Versand: burg, Schlossplatz 19

910 416

910 404

Diese Zeitung noch nicht lieferbar und Druckfehler vorbehalten. Ladenpreise! Vorkasse 6,90 DM Nachnahme: Versandkostenpauschale bzw. Versandkostenanteil bei Auslandsversand. Ab 250,- DM versandkostenfrei innerhalb Deutschlands. Es gelten unsere Allgemeinen Geschäftsbedingungen. Wir behalten uns vor, bis zu 25% der Kaufsumme als Schadenersatz zu berechnen, wenn wir nach Rücksendung – keine indizierten Spiele!

Produktinfo

Ausführung der Anleitung	Bildschirmtext	Sprachausgabe
E	E	E
D=Deutsch E=Englisch ?=Unbekannt (nix wissen)	D=Deutsch E=Englisch T=Teilweise ?=Unbekannt	D=Deutsch E=Englisch T=Teilweise X=Keine ?=Unbekannt

Karstadt Charts CD-ROM

Platz	Vormonat	Titel	Hersteller	im...Monat
1	2	Command & Conquer	Virgin	7
2	1	Wing Commander 4	Origin	2
3	–	Megapak 5	Koch Media	1
4	–	Civilization 2	MicroProse	1
5	3	WarCraft 2	Blizzard Entertainment	5
6	5	Hugo 3	ITE	7
7	–	Die Fugger 2	Sunflowers	1
8	–	Rayman	Ubi Soft	1
9	14	Bleifuß	Virgin	5
10	8	NBA Live 96	Electronic Arts	2
11	12	The Need for Speed	Electronic Arts	6
12	16	Indy Car 2	Papyrus/Virgin	3
13	–	Descent 2	Interplay	1
14	–	Advanced Tactical Fighters	Electronic Arts	1
15	–	Rebel Assault Limited Edit.	LucasArts	1
16	17	FIFA Soccer 96	Electronic Arts	2
17	–	Das Rätsel des Master Lu	Sanctuary Woods	1
18	19	Police Quest SWAT	Sierra	4
19	–	Star Trek-DSN: Harbinger	Viacom New Media	1
20	7	Gabriel Knight 2	Sierra	2

Joysoft Charts CD-ROM

Platz	Vormonat	Titel	Hersteller	im Monat
1	–	Die Siedler 2	Blue Byte	1
2	2	Civilization 2	MicroProse	2
3	–	Conquest of the New World	Interplay	1
4	1	C & C: Ausnahmezustand	Virgin	3
5	4	Command & Conquer	Virgin	7
6	–	Fantasy General	SSI	1
7	–	Scenariomania	Bigtower	1
8	6	WarCraft 2	Blizzard	6
9	7	Die Fugger 2	Sunflowers	2
10	9	Fade to Black	Electronic Arts	3

Joysoft Charts Floppy

Platz	Vormonat	Titel	Hersteller	im Monat
1	5	Worms	Ocean	6
2	1	AOTD: Mission Disk	Sierra	3
3	7	Dungeon Master 2: Campaign	Interplay	2
4	–	Pizza Connection	Software 2000	1
5	8	Dungeon Master 2: Designer	Interplay	2
6	2	F1 Pole Position	Ascon	4
7	–	Skat As	–	1
8	6	Das Dschungelbuch	Virgin	7
9	4	B. Manager Hattrick	Software 2000	2
10	10	Hattrick	Ikarion	2

Comsoft-Versand

Rauher Berg 1, 24217 Schönberg,Annahme: Mo-Frei 10-18 ,Sa: 10-13
Bestellung unter: 04344-41777 & 41778
oder 0431-567676 & 567679
Fax: 04344-41779 & 0431-578380

DV 3D Ultra Pinball SIM 69.- DM
DV Abuse ACT 67.- DM *
DA Adams Family Pinball SIM 74.- DM *
DV After Life STR 79.- DM *
DV AH - 64D Longbow SIM 88.- DM *
DV Airbus 2 (WIN 95) SIM 72.- DM *
DA Alien Triologie SAM 84.- DM *
DV Alone in the Dark 3 ACT 79.- DM *
DV Angel Devoid ROL 66.- DM *
DV Anvil of Dawn ADV 74.- DM
DA Assault Rigs ACT 69.- DM *
DV A.T.F. US. (US-Navy Fighter 2) SIM 79.- DM
DA Bad Mojo ADV/SIM 74.- DM *
MV Baldies STR 64.- DM *
DV Baphomets Fluch (Broken Sword) ADV 78.- DM *
DV Big Red Racing SIM/ACT 59.- DM
DV Bleifuss SIM 56.- DM
DV Bundesliga Manager Hatrick 3, Incl. Editor SIM 66.- DM
DV Braindead 13 ADV 69.- DM
DV Burning Steel 4 STR 39.- DM
DA Caesar 2 SIM 79.- DM
DV Capitalism, Der Kapitalist SIM 79.- DM
DV Civilization 2 SIM 79.- DM
DV Championchip Manager II SIM 59.- DM
DA Chronicles of the Sword ROL 74.- DM *
DV Colony Wars STR 69.- DM *
DA Comix Zone ACT Sega-Adaption 54.- DM *
DV Command & Conquer SVGA WIN 95 !!! NEU!!! STR 88.- DM *
DV Command&Conquer Mission CD ZUS 29.- DM
DV Congo The Movie ADV 94.- DM *
DA Conquest of the New World SIM 89.- DM
DA Cyberia 2 ACT 74.- DM
DV Cybermage: Darklight Awakening ACT 79.- DM
DV Cyber Judas STR/ADV 79.- DM *
DA Daggerfall ROL 79.- DM *
DA Dark Seed II ADV 89.- DM *
DV Das schwarze Auge 3: Schatten über Riva 39.- DM *
DA Deadline SIM 39.- DM *
DV Death Gate ADV 69.- DM *
DV Deathkeep ACT/ROL 74.- DM *
DA Defcon 5 ACT 59.- DM
DV Der Planer 2 SIM 69.- DM *
DV Diabolo SIM 79.- DM *
DV Die Fugger II SIM 79.- DM
DV Die große Schlacht in den Ardennen SIM/STR 64.- DM *
DV Die große Schlacht um Gettysburg SIM/STR 64.- DM *
DV Die Siedler 2, Die Römer 69.- DM
DV Druidenzirkel ROL 65.- DM
DA Duke Nukem 3D ACT 76.- DM
DV Dungeon Keeper ROL/STR 82.- DM *
DV Earth Worm Jim 2(WIN95) GES/ACT 69.- DM
DV Earth Worm Jim 2, incl. Teil 1 J&R 67.- DM
DA Earthsiege 2: Skyforce ACT 74.- DM
DA ECCO the Dolphin ACT/GES Sega-Adaption 53.- DM
DV Elisabeth I. ADV 89.- DM *
DV Euro 96 SPO/SIM 66.- DM *
DV Evocation ADV 69.- DM
DV F1 Grand Prix SIM/SPO 79.- DM *
DV Formular 1 Manager 96 SIM 74.- DM *
DA Fantasie General STR 72.- DM
DV Fast Attack ACT 74.- DM
DV FIFA Soccer 96 SIM ATK* 79.- DM
DV Gabriel Knight 2 ADV 84.- DM
DA Heart of Darkness ACT 88.- DM *

EV Hexen Mission - Deathking of the Dark 29,- DM *
DV Hugo - lesbant vom Kabelkanal 3.5" GES 59.- DM
DV Hugo 3, neue CDROM-Version 65.- DM
DV Into the Void 74.- DM *
DV Kingdom of Magic STR 73.- DM
DA Lemmings Bundle (Paintball) STR 79.- DM
DA Loadstar ACT/SIM 79.- DM *
DV MAD TV 2 SIM 71.- DM *
DV Magic the Gathering STR 79.- DM *
DA Master of Anaris STR 84.- DM *
DV Mechwarrior II & Mission Collection ACT 79.- DM
DV Mechwarrior II Pentium Edition Netware ACT 79.- DM
DV Mechwarrior 2, Mission Disk 1 ZUS 39.- DM
DA Metal Lords ACT 59.- DM
DV Monopoly STR 59.- DM
DV Myst: Spezial Edition Incl. Strategie-Handbuch ADV 69.- DM
DA NBA Jam SPO/SIM ATK* 59.- DM
DV NBA Live '96 SPO/SIM ATK* 79.- DM
DV Need for Speed SIM 79.- DM
DV NHL Hockey '96 SIM/SPO ATK* 79.- DM
DV Normality ADV 74.- DM *
DV Offensive STR 79.- DM *
DA Olympic Games SPO ATK* 69.- DM *
DV Olympic Soccer SPO ATK* 69.- DM *
DV/EV Phantasmogoria (7 CD's) ADV je 89.- DM
DA PGA European Tour Golf 96, neue Plazze SPO/SIM 79.- DM
DV Pinball '95 SIM 56.- DM
DA Pinball 3D/VCR SIM 45.- DM
DV Pinball Wizard 2000 6 Tische + Construction Kit 69.- DM
DV Pole Position SIM CDROM 89.- DM
DV Police Quest SWAT ADV 79.- DM
DA Powerplay Hockey SIM/SPO ATK* 59.- DM *
EV Prey ACT 79.- DM *
DA Projekt Paradise ADV 85.- DM *
DA Psychic Detective ADV 79.- DM *
DA Quake ACT 79.- DM *
DA Quest for Fame SIM 85.- DM *
DV RAN Samurai SIM/SPO ATK* 79.- DM
DV RAN Trainer 2 SIM/SPO 69.- DM
DA Rayman ACT 59.- DM
DV Rebell Assault 2 DOS oder WIN 95 je 84.- DM *
DV Red Ghost Science Fiction ADV 79.- DM *
DA Revolution X ACT 84.- DM *
DA Ridge Racer SIM 57.- DM *
DV Riddle of Master Lu ADV 75.- DM
DA Ripper ADV 79.- DM
DV RTL - Samstag Nacht STR 49.- DM
DV Schleichfahrt SIM 84.- DM *
DV Sensible Golf SIM/SPO 55.- DM

DV Sensible World of Soccer SIM/SPO ATK* 77.- DM
DV Shannara ADV 75,- DM
DV Shell Shock SIM 59.- DM
DV Shivers ADV 79.- DM
DA Silent Hunter SIM 69.- DM
DA Silent Thunder ACT 79.- DM
DV Simon the Sorcerer 2 - Relaunch 68.- DM
DA Speed Haste SIM 59.- DM
EV Spy Craft ADV 79.- DM *
DA Star Trek - Deep Space Nine 69.- DM
DA Star Trek - Generations ADV 95.- DM *
EV Star Trek - Klingon INFO/ADV 67.- DM *
DV Star Trek - Next Generation SIM 75.- DM
DV Strike Base STR 64.- DM *
DV SU27 Flanker SIM 69.- DM
DV Super Star Wars ADV 59.- DM *
DV Syndicate Wars ADV 84.- DM *
DV Synergist ADV/ROL 89.- DM *
DA T-Mek SIM 79.- DM
DA Tek War ACT 79.- DM
DA Tempest 2000 ACT 79.- DM *
DA Terminator Future Shock ACT 76.- DM
DA Terra Nova Strike Force Centauri ACT 74.- DM
DV The Darkening ACT/SIM 99.- DM *
DV The Dig ADV DOS oder WIN95 78.- DM *
DV This means War!! STR 74.- DM
DV Thunderhawk 2 ACT 69.- DM
DV Tie Fighter endlich auf Incl. Mission SIM 79.- DM *
DV Time Gate - Knights Chase ADV 89.- DM *
DV Top Gun Fire at Will SIM 79.- DM *
DV Total Distortion(Win) ADV 75.- DM *
DV Track Attack SIM/SPO 74.- DM
DA Twisted Metal ACT 59.- DM *
DA Unnecessary Roughness 96 79.- DM
DA Viking Conquest 69.- DM *
DV Urban Runner ADV 84.- DM *
DV Warcraft 2 STR 79.- DM
DV Warcraft 2 Expansion Disk ZUS 29,- DM *
DA Warhammer - Im Schatten der gehörnten Ratte STR 69.- DM
DA Warhammer Dark Crusader ACT 64.- DM *
DA Warhawk STR 59.- DM *
DV Wing Commander 4 - The Price of Freedom SIM/ACT 99.- DM
DV Worms ACT/STR 68.- DM
DV Worms Mission Disk neue Missionen+ 16 Net-User 37.- DM
DV Zork Nemesis (WIN95/WIN3.x) ADV 84.- DM *
DA "Z" STR 74,- DM *
Weitere Programme, Lösungsbücher und Neuheiten auf Anfrage.

Sonderangebote

DA 1942 Pacific Air War 37.- DM
DV Alone in the Dark 29.- DM
DA Armored Fist 31.- DM
DV Betrayal at Kondor 21.- DM
DA Caesar I SIM 23.- DM
DA Civilization SIM 38.- DM
DV Comanche incl. Mission 99.- DM
DA Creature Shock ACT 25.- DM
DV Day of the Tentacle 32.- DM
DV Die Siedler SIM 35.- DM
DV Dune 2 STR 29.- DM
DV Fade to Black 29.- DM
DV FIFA Soccer 95 29.- DM
DV Gabriel Knight 1 29.- DM
DV Goblins 1-3 42.- DM
DV Grand Prix Manager 55.- DM
DV Indiana Jones IV ADV 32.- DM
DA Indy Car Racing SIM 25.- DM
DV Jagged Alliance 33.- DM
DV Kings Quest 6 ADV 25.- DM
DV Kings Quest 7 29.- DM
DV Lands of Lore 29.- DM
DV Legend of Kyrandia 2 29.- DM
DV Legend of Kyrandia 3 25.- DM
DV Little Big Adventure 29.- DM
DV Made in Germany 39.- DM
DV Magic Carpet Plus 29.- DM
DV NHL Hockey '95 28.- DM
DV Teleposition 3.5" Disk 42.- DM
DV Police Quest IV ADV 22.- DM
DA Privateer EA-Classics 33.- DM
DV Railroad Tycoon Del 29.- DM
DV RAN Trainer 1 SIM 24.- DM
DA Rebel Assault 32.- DM
DV Russelsheim 23.- DM
DV SAM & Max SIM 35.- DM
DA Sim City enhanced 24.- DM
DV Simon, the Sorcerer 1 29.- DM
DA Strike Commander 33.- DM
DV Syndicate Plus 33.- DM
DV Theme Park 29.- DM
DA UFO, Enemy Unknown 25.- DM
DA Ultima Underw. 1+2 20.- DM
DA Ultima 7 Bundle 29.- DM
DV Vollgas 29.- DM
DA Wing Commander 2 33.- DM
DV X-Wing enhanced 39.- DM

Lösungsbücher

11'th Hour	14,90DM
7th Guest	14,90DM
Albion	14,90DM
Alien Odyssee	14,90DM
Alone	23,90DM
Alone in the Dark 1-3	20.00DM
Beneath a Steel Sky	14,90DM
Bermuda Syndrome	14,90DM
Betrayal at Krondor	14,90DM
Bieng incl Diskette	20.00DM
Chewy - Esc von F5	14,90DM
Command & Conquer	14,90DM
Creature Shock	14,90DM
Crusader - No Remorse	14,90DM
Cyberia	14,90DM
Dazzerfall In Planung	14,90DM
Das schwarze Auge 1o.2 je	24.00DM
Death Gate	14,90DM
Der Druidenzirkel	24,00DM
Discworld	14,90DM
Dungeon Master 1oder2 je	14,90DM
Elvira 1 & 2 Sammelb.	20.00DM
Eye of the Beholder 1-3	20.00DM
Fade to Black	14,90DM
Flight of the Amazon Q.	14,90DM
Frankenstein	14,90DM
Full Throttle, Vollgas	14,90DM
Gabriel Knight 1oder 2 je	14,90DM
Goblins 1 - 3 Sammelb	20.00DM
Imperium Romanum	14,90DM
Inca 1-2, Sammelband	20.00DM
Indiana Jones 3 & 4	14,90DM
Ishar 1-3 Sammeband	20.00DM
Jagged Alliance	14,90DM
KGB Conspiracy	14,90DM
King's Quest 1-4,6 o.7 je	14,90DM
Knights of Xentar	14,90DM
Lands of Lore I	14,90DM
Legend of Kyrandia 1-3	20.00DM
Little Big Adventure	14,90DM
Lost Files of Sherlock H.	14,90DM
Lucas Arts Classic Adv.	20.00DM
Lucas Arts Top Adv.	20.00DM
Maniac Mansion 1+2	14,90DM
Might & Magic 3,4 o. 5 je	14,90DM
Monkey Island 1 & 2	14,90DM
Myst, Lost Eden & Noctrop.	14,90DM
Phantasmagoria	14,90DM
Police Quest 1-4,	20.00DM
Police Quest SWAT	14,90DM
Prisoner of Ice	14,90DM
Ravenloft 1 oder2 je	14,90DM
Rebel Assault 2 Privateer	14,90DM
Riddle of Master Lu	14,90DM
Sam & Max	14,90DM
Shannara	14,90DM
Simon the Sorcerer 1o.2 je	14,90DM
Space Quest 1-4	20.00DM
Space Quest 1-5	20.00DM
Star Trek, Next Generat.	14,90DM
Star Trek 1-2	20.00DM
Stonekeep	14,90DM
System Shock	14,90DM
Talisman	14,90DM
The Dig	14,90DM
Time Gate 1 Knights Ch.	14,90DM
Torin's Passage	14,90DM
Touche - 5th Musketeers	14,90DM
Ultima 3-6 Sammelband	20.00DM
Ultima 7 Teil 1&2+Forge	20.00DM
Ultima 8-Pagan	14,90DM
Ultima Underworld 1o.2 je	14,90DM
Warcraft 2 im Planung	14,90DM
Wingcommander 3 o 4 je	14,90DM
Wizardry 6 oder 7 je	14,90DM
Woodruff and the Schn.	14,90DM
Zak Mc Kracken	14,90DM

Zeichenerklärung:

DV-Dt.Version, DA-Dt.Anleitung, EV-Englische Vers., MA-Mutlilingual Anl. Die Kürzel hinter den Programmen: ACT-Action, ADV-Adventure, GES-Geschicklichkeit, J&R-Jump & Run, ROL-Rollenspiel, SAM-Sammlung, SIM-Simulation, STR-Strategie, SPO-Sport, ATK- Alls Twin kompatibel.(siehe oben rechts). * Bei Anzeigenschluß noch nicht lieferbar.

Wir liefern per Nachnahme oder Vorkasse UPS und Post, Auslandssendungen nur gegen Vorkasse (Euroscheck zzgl. 20.-DM Versandkosten). UPS-NN zzgl. 15.-DM, Post-NN zzgl. 10.-DM, bei Vorkasse zzgl. 8.-DM. Sicherheitsverpackung (+ 3.50DM).Ab 250.- DM Bestellwert - **Versandkostenfrei.**

Zubehör

MaxiSound 32 Wave D, Wavetable-Synthese	189.-DM
MaxiSound 32 Wave FX D mit Wavetable	239.-DM
Maxi Korg Wave 32 D, Wavetable-Upgrade	189.-DM
Stand Microphone für alle Soundkarten	9,90 DM
Profi-Microphone Dynamisch	19,90DM
VIROne, Infrarot-Joystick gut geeignet für Actionspiele	139,-DM
Endlich lieferbar: Grip Game System mit NHL 96	179,-DM

Alle Maxikarten mit Software für Windows 3.x und Win95 und deutschen Anleitungen. Maxikarten haben Super-Testergebnisse in den PC-Magazinen.

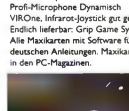

Neuheit !! Alfa Twin, zum Anschluß von mehreren Joysticks an eine Joystickbuchse. Spielen Sie Ihre Action & Sportspiele nun einfach mit 2 Joysticks oder schalten Sie ganz einfach zwischen mehren Joysticks um. Beliebig erweiterbar. **39,-DM**

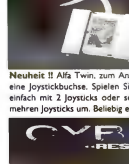

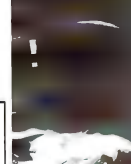

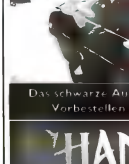

Ladenverkauf

Unser Angebot können Sie auch direkt in folgenden Läden kaufen
Die Ladenpreise können von den Versandpreisen abweichen

Computer Börse Essen
Berliner Str. 214, 45144 Essen, Tel:0201-751135

AST - Multimedia
Große Paschburg 17, 25524 Itzehoe, Tel: 04826-3355

HCL-Multi-Media
Knooper Weg 144, 24105 Kiel, Tel: 0341-578180

Händler-Anfragen erwünscht

RANKING

Die besten Spiele im Überblick

Seit kurzem präsentieren wir Ihnen auf dieser Seite die 50 besten PC-Spiele - übersichtlich aufgeführt in einer nach Wertung sortierten Liste inklusive Genre und Hersteller. Als Zusatz-Service nennen wir auch die jeweilige Ausgabe, wo Sie den dazugehörigen Testbericht finden. Wie Sie dabei sicherlich feststellen, haben wir eine Reihe von älteren Titeln herabgewertet, damit die Relation zu den Ratings der Neuerscheinungen stimmt. Im Gegensatz zur vergangenen Ausgabe (Zork: Nemesis, Die Siedler 2) gelang es diesmal keinem unserer Testkandidaten, in die „Hall of Fame" aufzusteigen.

Titel	Wertung	Genre	Test in Ausgabe	Hersteller
FIFA Soccer 95	94%	Sportspiel	Jan 96	Electronic Arts
NBA Live 95	93%	Sportspiel	Mai 95	Electronic Arts
SimCity 2000	93%	WiSimulation	Mrz 94	Maxis
Wing Commander 4	93%	3D-Action	Apr 96	Origin
Ascendancy	92%	Strategiespiel	Okt 95	Logic Factory
Formula One Grand Prix 2	92%	Rennspiel	Apr 96	MicroProse
Magic Carpet 2	92%	3D-Action	Nov 95	Bullfrog
Terra Nova	92%	3D-Action	Mai 96	Electronic Arts
Bundesliga Man. Hattrick	91%	WiSimulation	Aug 94	Software 2000
CivNET	91%	Strategiespiel	Sep 95	MicroProse
Colonization	91%	Strategiespiel	Nov 94	MicroProse
Die Siedler 2	91%	Strategiespiel	Jun 96	Blue Byte
Hattrick	91%	WiSimulation	Jul 95	Ikarion
Strike Commander	91%	Flugsimulation	Aug 93	Origin
Ultima 8 - Pagan	91%	Rollenspiel	Mai 94	Origin
Battle Isle 3	90%	Strategiespiel	Okt 95	Blue Byte
Civilization 2	90%	Strategiespiel	Mai 96	MicroProse
Command & Conquer	90%	Strategiespiel	Sep 95	Westwood
Day of the Tentacle	90%	Adventure	Jul 93	LucasArts
Descent	90%	3D-Action	Mrz 95	Interplay
Duke Nukem 3D	90%	3D-Action	Apr 96	Apogee
Indiana Jones 4	90%	Adventure	Okt 92	LucasArts
Jagged Alliance	90%	Strategiespiel	Jul 95	Sir-Tech
Pitfall	90%	Jump&Run	Nov 95	Activision
Pro Pinball - The Web	90%	Flipper	Jan 96	Empire
System Shock	90%	3D-Action	Nov 94	Looking Glass
The Riddle of Master Lu	90%	Adventure	Dez 95	Sanctuary Woods
Ultima Underworld 2	90%	Rollenspiel	Okt 93	Origin
WarCraft 2	90%	Strategiespiel	Feb 96	Blizzard Entertainment
Wing Commander 3	90%	3D-Action	Feb 95	Origin
Crusader: No Remorse	89%	Action-Adventure	Dez 95	Origin
Indy Car Racing	89%	Rennsimulation	Nov 93	Papyrus
NHL Hockey 96	89%	Sportspiel	Dez 95	Electronic Arts
Simon the Sorcerer 2	89%	Adventure	Sep 95	Adventure Soft
The Dig	89%	Adventure	Jan 96	LucasArts
Virtual Pool	89%	Sportspiel	Jul 95	Interplay
Zork: Nemesis	89%	Adventure	Jun 96	Activision
Bleifuß	88%	Rennspiel	Jan 96	Virgin
Eurofighter 2000	88%	Flugsimulation	Jan 96	Digital Image Design
Mechwarrior 2	88%	3D-Action	Okt 95	Activision
Stonekeep	88%	Rollenspiel	Jan 96	Interplay
WWF Wrestlemania	88%	Sportspiel	Jan 96	Acclaim
3D Lemmings	87%	Denkspiel	Sep 95	Psygnosis
Aladdin	87%	Jump&Run	Nov 94	Virgin
Chewy - Escape from F5	87%	Adventure	Dez 95	Blue Byte
Discworld	87%	Adventure	Apr 95	Psygnosis
FX Fighter	87%	Arcade-Action	Aug 95	Argonaut
Hardball 4	87%	Sportspiel	Apr 95	Accolade
Hi-Octane	87%	3D-Action	Aug 95	Bullfrog

Die Referenzen

Für jedes Genre gibt es die sogenannten Referenzen, an denen die Neuerscheinungen gemessen werden. Neben den PC GAMES TOP 50 finden Sie auf diesen Seiten fortan für jedes Genre das absolute Topspiel. In Bezug auf technische Umsetzung (Grafik, Sound) und Spielspaß (Gameplay, Handling) repräsentieren diese Spiele die Creme de la Creme.

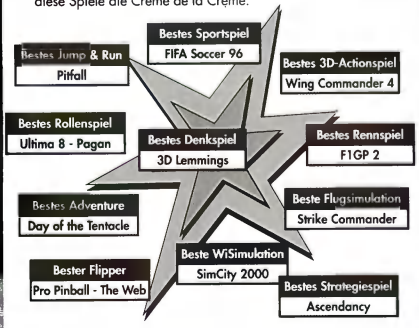

Bewertungskästen

RANKING

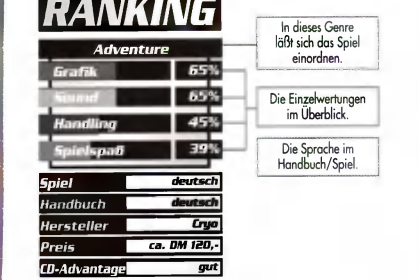

Mystic Computer Parts

M.Kamps & T.Limburg EDV-Handels-GbR

Top Hard&Ware zu Top Preisen

Preise und Produktpalette werden stets aktualisiert! Nachfragen lohnt sich!

Mainboards

Shuttle DX4 PCI	Flashbios, EIDE-Kontroller	169.-
GigaByte 586ATE/P	256 KB synchron	259.-
ASUS P55TP N	256 KB synchron	299.-
ASUS P55TP N	512 KB synchron	369.-

EIDE Festplatten

Maxtor 7425AV	425 MB	295.-
WD AC2850	850 MB	344.-
WD AC2100	1.000 MB	384.-
WD AC31200	1.200 MB	445.-
WD AC31600	1.600 MB	459.-
Quantum Fireball	1.280 MB	371.-
Conner CFS1621A	1.625 MB	445.-
Maxtor 71626A	1.620 MB	459.-
Maxtor 72004A	2.004 MB	525.-

SCSI Festplatten

Quantum Capella	2.216 MB 8,5 ms	865.-
Quantum Atlas	4.300 MB 8	1729.-
Conner CFP2105S	2.147 MB 8,5 ms	995.-
Conner CFP4207S	4.294 MB 9 ms	1572.-
Fujitsu M2932SA	2.170 MB 10 ms	1854.-
Fujitsu M2954SA	4.350 MB 9ms	1599.-

IDE Controller

IDE VLB mit FIFO	VLB 2SPG FIFO 30.-
IDE VLB mit BIOS	VLB 2SPG FIFO BIOS 65.-

SCSI Controller

Adaptec 2920 PCI	KITSCSI-2, PCI	271.-
Adaptec 2940 PCI	KITSCSI-2, PCI	538.-
ASUS SC 200 PCI	SCSI-2, PCI	149.-

CPU's

AMD DX4 133	148.-
Pentium 75	n.A.
Pentium 90	n.A.
Pentium 100	259.-
Pentium 120	349.-
Pentium 133	469.-
Pentium 150	659.-
Pentium 166	899.-

Speichermodule

4 MB PS/2	70 ns	85.-
8 MB PS/2	70ns	169.-
16 MB PS/2	70 ns	349.-
32 MB PS/2	70 ns	699.-
4 MB EDO-RAM	60 ns	95.-
8 MB EDO-RAM	60 ns	185.-
16 MB EDO-RAM	60 ns	349.-

Grafikkarten

Diamond Stealth 64 Video	2 MB DRAM	284.-
Diamond Stealth 64 Video	2 MB VRAM	416.-
Diamond Stealth 64 Video	4 MB VRAM	661.-
ELSA WINNER 1000 TRIO	2 MB DRAM	187.-
ELSA WINNER 2000 AVI	2 MB VRAM	418.-
ELSA WINNER 2000 AVI	4 MB VRAM	645.-
Matrox Millennium	2 MB WRAM	576.-
Matrox Millennium	4 MB WRAM	829.-
2 MB WRAM	für Matrox	317.-
4 MB WRAM	für Matrox	578.-
6 MB WRAM	für Matrox	826.-
ELSA Victory 3D	2MB EDO RAM	482.-
ELSA Victory 3D	4MB EDO RAM	682.-
weitere 3D Karten a.A.		n.A.

Soundkarten

Terratec Gold 16 SE		149.-
Terratec Maestro 16/96 SE		239.-
Terratec Maestro 16/96		299.-
Terratec Maestro 32/96 SE		379.-
Terratec Maestro 32/96	4 MB Wavetable	579.-
Mini Wavetable	1 MB Wavetable	149.-
Wave System Pro	4MB Wavetable	294.-
Guillemot MaxiSound	32 FX	279.-

CD-ROM

MITSUMI FX400	EIDE 4 fach	93.-
Toshiba XM5422B	EIDE 4 fach	111.-
MITSUMI FX600	EIDE 6 fach	165.-
TEAC CD56E	EIDE 6f ach	187.-
Toshiba 5401B	SCSI 4 fach	214.-
TEAC	SCSI 6 fach	384.-
Toshiba 3701B	6,7fach SCSI	323.-

Drucker-Tintenstahler

EPSON Stylus Color IIs	Farbe 360DPI	550.-
EPSON Stylus Color II	Farbe 720DPI	705.-
HP Deskjet 600	S/W 600DPI	458.-
HP Deskjet 660C	Farbe 300x600 DPI	667.-
HP Deskjet 850C	Farbe 600 DPI	867.-
CANNON BJC4100		578.-

Laserdrucker

HP Laserjet 5L	850.-
EPSON EPL-5200+	1479.-
EPSON EPL-5600	1729.-
EPSON EPL-9000	3850.-

Netzwerkkomponenten

NE2000 komp. Adapter BNC	43.-
NE2000 komp. Adapter Combo	68.-
NE2000 komp. Adapter PCI, Combo	119.-
SMC Elite-16 Ultra Combo	119.-
SMC EtherPower PCI 8432BT PCI	198.-
Endwiderstand RG-58	5.-
Kabel RG-58 lfd. Meter	3.-

Backup-Medien

Syquest EZ 135 MB IDE, intern	334.-
Syquest EZ 135 MB SCSI extern	433.-
IOMEGA ZIP-Drive SCSI / IDE, extern	359.-
IOMEGA Streamer T800 400 / 800 MB intern	209.-
IOMEGA Streamer T800 400 / 800 MB extern	219.-
Syctess 135 MB Medium	37.-
IOMEGA ZIP 100 MB Medium	31.-
IOMEGA Streamer-Band	45.-

TV- und MPEG Karten

Spea Mirage TV-Video-Tuner	545.-
Guillemot TV-Video-Tuner	520.-
Teratec CinemaMPEG-Decoder	452.-

CD-ROM-Brenner

Philips CDD2000 intern 2x schreiben, 4x lesen	1704.-
Plasmon CDR4220 2x schreiben, 4x lesen	1739.-
Recording SoftWare "Win on Go"	106.-
CD-Rohlinge 74 min. 650 MB	14.-

Modems (mit BZT)

Faxmodem 14.400 intern	119.-
Faxmodem 14.400 extern	135.-
Creatix 14.400 Voice + Fax extern	149.-
ELS Microlink 28.000 TQV extern	399.-
FritzCard 16 bit ISDN-Karte passiv	166.-

Preise sind freibleibend inkl. MWST zzgl. Versandkosten

Telefon 0241 94601-0

Mailbox 0241 94601-50

Fax 0241 94601-60

TX KAMPS#

Geschäftszeiten: Mo.-Fr. 10-13 Uhr und von 14-19 Uhr

Adresse: 52070 Aachen Wilhelmstaße 77

Unsere Produktpalette wird ständig aktualisiert!

Neuerscheinungen bis Dezember 1996

Coming Soon

Seit der letzten Ausgabe präsentieren wir Ihnen in jedem Monat die aktuelle Release-Liste mit den Neuerscheinungen aller maßgeblichen Hersteller (Stand: Mitte Mai). So können Sie auf einen Blick feststellen, wann mit welchem Hit-Seeker zu rechnen ist. Erfahrungsgemäß sind solche Termine mit Vorsicht zu genießen; es kann bei einigen Titeln zu zeitlichen Verzögerungen kommen.

Titel	Hersteller	Genre	Release
Actua Golf	Gremlin Interactive	Sportspiel	Oktober 96
AD & D: Blood & Magic	Acclaim	Rollenspiel	August 96
AD & D: Desert to Undermountain	Acclaim / Interplay	Action	September 96
AD & D: Dragon Dice	Acclaim / Interplay	Strategie	November 96
Addams Family Pinball	Virgin / Williams	Flipper	Juni 96
Afterlife	LucasArts	Strategie/WiSim	Juli 96
AH-64 D Longbow	Origin / EA	Action-Flugsimulation	Juni 96
Alien Incident	Gametek	Action	Juni 96
Alien Trilogy	Acclaim / Probe Entertainment	3D Action	August 96
Alphastorm	Sony Interactive	Strategie	September 96
Anarchy	Sierra		Oktober 96
Athanor	Sony Interactive	Action-Adventure	November 96
Baldies	Atari Games	Strategie	Juli 96
Bashernets Fluch	Virgin / Revolution Software	Adventure	September 96
Batman Forever Arcade	Acclaim	Jump & Run	Oktober 96
Battle Race	Ikarion	3D-Action	Juni 96
Battlecruiser 3000 AD	Gametek	Action	Juli 96
Bazooka Sue	Starbyte	Adventure	Juli 96
Betrayal in Antara	Sierra	Rollenspiel/Strategie	Oktober 96
Birthright	Sierra		November 96
Blade Runner	Virgin / Westwood Studios	Adventure	Januar 97
Blam! Machinehead	CORE Design	Action	Juni 96
Blood	3D Realms	3D-Action	Juni 96
Bloodlust	Philips Media	Arcade Action	Oktober 96
Blue Ice	Sony Interactive	Adventure	September 96
Bubble Bobble Trilogy	Acclaim	Geschicklichkeit	August 96
Bud Tucker in Double Trouble	Merit Studios	Adventure	Juni 96
Bundesliga Manager Win 95	Software 2000	Wirtschaftssimulation	September 96
Caesar 2 f. Windows 95	Sierra	Strategie	Oktober 96
Centre Court	Telstar	Tennis-Simulation	Juli 96
Chaos Overlords (Win 95)	New World Computing	Strategie	Mai 96
Citizens (Backwater Affairs)	MicroProse	Strategie/WiSim	August 96
City Golf	Philips Media	Sportspiel	September 96
Civil War	Sierra	Strategie	Juli 96
Command & Conquer 2	Virgin / Westwood Studios	Strategie	Januar 97
C & C: Alarmstufe Rot	Virgin / Westwood Studios	Strategie	November 96
Conquest of the New World	Acclaim	Strategie	Mai 96
Creation	Bullfrog / EA	Simulation/Strategie	Oktober 96
Cyber Gladiators	Sierra	Strategie	November 96
Cyberia 2	Virgin / Xatrix	Action	Mai 96
Cyberstorm	Sierra	Strategie	August 96
Daggerfall: The Elder Scrolls 2	Virgin / Bethesda Softworks	Rollenspiel	August 96
Das Hexagon-Kartell	Ascon	Action/Simulation	Oktober 96
Deadlock	Warner Interactive / Accolade	Simulation	Juni 96
Deathgate (dt. Version)	Virgin / Legend	Adventure	Mai 96
Der Planer 2	Greenwood	Wirtschaftssimulation	Juni 96
Der Produzent	Games 4 Europe	Wirtschaftssimulation	Mai 96
Destruction Derby 2	Sony Interactive	Rennspiel	November 96
Diablo	Blizzard	Action-Rollenspiel	Juli 96
Die große Schlacht -Ardennen	empire	Strategie	Mai 96
Die große Schlacht - Shiloo	empire	Strategie	Juni 96
Die große Schlacht - Waterloo	empire	Strategie	Juni 96
Die große Schlacht - Gettysburg	empire	Strategie	Mai 96
Die Pandorra Direktive	Virgin / Access	Adventure	September 96
Die Siedler 2	Blue Byte	Wirtschaftssimulation	April 96
Discworld 2	Sony Interactive	Adventure	Dezember 96
Down in the Dumps	Philips Media	Adventure	September 96
Dragonheart	Acclaim	Action	August 96
DSA 3: Schatten über Riva	Attic	Rollenspiel	Juli 96
Dungeon Keeper	Bullfrog / EA	Action-Rollenspiel	Juni 96
Earthsiege 2 deutsch	Sierra	3D-Action	Juni 96
Echos	Sierra		Dezember 96
Ecstatica 2	Sony Interactive	Adventure	Dezember 96
Elisabeth I.	Ascon	Wirtschaftssimulation	Juni 96
Euro 96	Gremlin Interactive	Sportspiel	Mai 96
European Air War	MicroProse	Flugsimulation	August 96
F1 Manager 96	Software 2000	Wirtschaftssimulation	Mai 96
Fable	Telstar	Adventure	September 96
Fast Attack deutsch	Sierra		Mai 96
Fighter Duel 2	Philips Media	Flugsimulation	November 96
Flight Unlimited (Windows 95)	Looking Glass	Flugsimulation	Juni 96
Flip-Out	Atari Games	Denkspiel/Geschicklichkeit	Juli 96
Formula One Grand Prix 2	MicroProse	Simulation	Mai 96
Fragile Allegiance	Gremlin Interactive		Oktober 96
Frank Thomas Big Hurt Baseball	Acclaim	Sport	April 96
Front Page Sports: Baseball 96	Sierra	Sportspiel	Juli 96
Front Page Sports: Football 97	Sierra	Sportspiel	November 96
Gearheads	Philips Media	Strategie	Juni 96
Gender Wars	SCI	Action	Mai 96
Gene Machine	Virgin / Vic Tokai	Adventure	Juli 96
Gene Wars	Bullfrog / EA	Strategie	August 96
Gothic Machines	Ikarion	3D-Action	Juni 96
Greetings From Planet Earth	Adventure Soft	Adventure	September 96
Greg Norman Golf	Grolier	Sport	Juni 96
Hardline	Virgin / Cryo	Interactive Movie	Juli 96
Hardwar	Gremlin Interactive		Oktober 96
Hattrick Wins!	Ikarion	Wirtschaftssimulation	August 96
Heart of Darkness	Virgin / Amazing Studios	Jump & Run	November 96
Holmes 2 - Rose Tatoo	Electronic Arts	Adventure	August 96
Hunter Hunted	Sierra	Simulation	November 96
Indiana Jones Desktop Adv.	LucasArts	Denkspiel/Geschicklichkeit	Mai 96
IndyCar 2 f. Windows 95	Sierra	Simulation	September 96
International Aviation Manager	21st Century	Wirtschaftssimulation	Juni 96
International Moto X	Warner Interactive / Graftgold	Rennspiel	Juli 96
Into the Void	PlayMates Interactive	Strategie	Juni 96
Judge Dredd	Acclaim	Jump & Run	Juni 96
Kingdom O'Magic dt.	SCI	Adventure	Mai 96
King's Quest 8	Sierra	Adventure	Januar 97
Lands of Lore 2	Virgin / Westwood Studios	Rollenspiel	November 96
Leisure Suit Larry 7	Sierra	Adventure	November 96
Lighthouse	Sierra	Adventure	Juli 96

Titel	Hersteller	Genre	Release
Lords of the Realm 2	Sierra	Strategie	November 96
M. I. A.	Warner Interactive / Accolade	Flugsimulation	September 96
Mad TV 2	Greenwood	Wirtschaftssimulation	Juni 96
Magic the Gathering	MicroProse	Rollenspiel/Strategie	Juni 96
MTG: The Action Game	Acclaim	Action	Oktober 96
Master of Orion 2	MicroProse	Strategie	Juli 96
Maximum Roadrace	Gametek	Rennspiel	April 96
Metropolis	Sierra	Strategie	November 96
Monsterized!	Sunflowers	Adventure	Juni 96
Monstertruck Rally	Sony Interactive	Rennspiel	November 96
Mortimer	LucasArts	Action	Juli 96
Mummy	Acclaim	Interactive Movie	Juli 96
NASCAR Racing 2	Sierra	Simulation	September 96
NHL Powerplay Hockey	Virgin	Sportspiel	November 96
Normality Inc	Gremlin Interactive	Adventure	Juni 96
Offensive	Ocean	Strategie	Juni 96
Olympic Games	U. S. Gold Sports	Sportspiel	Juli 96
Olympic Soccer	U. S. Gold Sports	Sportspiel	Juni 96
Onside Soccer	Telstar	Fußball-Simulation	Juni 96
Opposite Lock	Telstar	Rennspiel	September 96
Orion Burger	Sanctuary Woods	Adventure	September 96
Pax Imperia 2	Blizzard	Strategie	September 96
PBA Bowling	Virgin / Bethesda Softworks	Sportspiel	Mai 96
Petka	Max Design	Adventure	Juni 96
Phantasmagoria 2	Sierra		Oktober 96
Pinball Construction Kit	21st Century	Flipper	August 96
Police Quest SWAT deutsch	Sierra	Simulation/Action	Juni 96
Pray for Death	Virgin / Light Shock	Action	Juni 96
Pro Pinball f. Windows 95	Empire	Flipper	Mai 96
Project Paradise	Ikarion	3D-Action	Juli 96
Puppen, Perlen und Pistolen	Philips Media	Adventure	Juni 96
Purgatory	Ikarion	3D-Action	Juli 96
Puttys Squad	Accolade	Jump & Run	August 96
QAD	Philips Media	Arcade Action	Oktober 96
Rally Fever	Ocean	Rennspiel	Juni 96
Rama	Sierra		November 96
Realms of the Haunting	Gremlin Interactive	3D-Action	September 96
Red Baron 2	Sierra		Dezember 96
Resident Evil	Virgin / Capcom	3D Action/Rollenspiel	November 96
Return Fire	Warner Interactive	Action/Strategie	Juni 96
Revolution X	Acclaim	Action	April 96
Ripper	Gametek	Adventure	Juni 96
S. T. O. R. M.	Electronic Arts	Action	Mai 96
Safecracker	Warner Interactive		September 96
Sand Warriors	Gremlin Interactive		Oktober 96
Schlechtfahrt	Blue Byte	Action-Simulation	Juli 96
Scorched Planet	Virgin / Criterion	Action	September 96
Sector X	Gremlin Interactive	Strategie	Juni 96
Sensible World of Soccer	Warner Interactive	Sportspiel/WiSim	Mai 96
Shellshock	Core	Action	Juni 96
Shannara (dt. Version)	Virgin / Legend	Adventure	Mai 96
Shattered Nations	Blizzard	Echtzeit-Strategiespiel	November 96
Shellshock	CORE Design	3D-Action	Juni 96
Shredded Metal (ehem. Metalhive)	Acclaim	3D-Action	April 96
Siege	Telstar	Strategie	November 96
Silent Hunter deutsch	Sierra	Action-Flugsimulation	Juni 96
Simon the Sorcerer 2	Adventure Soft	Adventure	März 97
Spacehulk f. Windows 95	Electronic Arts	Action/Strategie	Juni 96
Speed Rage	Telstar	Rennspiel	Juni 96
Spud (Windows 95)	Gametek		Juni 96
Spud 2 (Windows 95)	Gametek		August 96
Star Control 3	Warner Interactive / Accolade	Strategie	August 96
Star Trek Academy	Acclaim / Interplay	Adventure	Januar 97
Star Trek: Generations	MicroProse	Adventure	September 96
Star Trek: Return to Volcano	Acclaim / Interplay	Adventure	Januar 97
Starfighter 3000	Telstar	Action-Flugsimulation	Juni 96
Street Fighter: The Movie	Acclaim	Arcade Action	Oktober 96
Strike Commander 2	Origin / EA	Action-Flugsimulation	Januar 97
Strike Force	Sierra		Februar 96
Super Streetfighter 2	Virgin / Capcom	Arcade Action	Mai 96
Syndicate	CORE Design	Adventure	Juli 96
Syndicate Wars	Bullfrog / EA	Action/Strategie	Juni 96
Synnergist	21st Century	Adventure	Juli 96
T-Mek	Warner Interactive	Action/Strategie	April 96
Tank Assault	Ikarion	3D-Action	Juli 96
Terratrax	Grolier	Adventure	Juni 96
The Fallen	Sony Interactive	Strategie	Oktober 96
The Rise & Rule of Anc. Emp. dt.	Sierra		Mai 96
Theme Hospital	Bullfrog / EA	Strategie/WiSim	September 96
Time Commando	Adeline / EA	Action	Juni 96
Tomb Raider	CORE Design	Action-Adventure	August 96
Torrenck	Virgin	Interactive Movie	November 96
Toshinden	PlayMates Interactive	Arcade Action	Juni 96
Trophy Bass Fishing 2	Sierra	Angel-Simulation	September 96
Tunnel B-1	Ocean	3D-Action	Juni 96
UEFA Champ. League 1995/96	Philips Media	Sportspiel	Mai 96
UEFA Champ. League 1996/97	Philips Media	Sportspiel	September 96
Ultima 9	Origin / EA	Rollenspiel	Januar 97
Ultimate Mix	Games 4 Europe		August 96
Ultra Pinball 2	Sierra	Flipper	Oktober 96
Urban Runner deutsch	Sierra	Adventure	Juni 96
Viking Contest	Virgin / Random	Strategie	Juni 96
Virtual Snooker	Acclaim	Sport	Februar 96
WarCraft 2 Expansion Set	Blizzard	Strategie	Juni 96
Waterworld	Acclaim	Strategie	August 96
Woodruff 2	Sierra		Februar 96
X-Car	Virgin / Bethesda Softworks	Rennspiel	September 96
X-COM: The Apocalypse	MicroProse	Strategie/Action	September 96
Z	Warner Interactive/Bitmap Brothers	Strategie/Action	Juli 96
Zork Nemesis dt.	Activision	Adventure	Mai 96

Versand Service GmbH

Versand: Liegnitzer Straße 13 · 82194 Gröbenzell
Tel.: (0 81 42) 5 96 40 · Fax: 5 46 54
E-Mail: 100255.1073@compuserve.com

BESTELLANNAHME: MO.– Do. 9⁰⁰–18⁰⁰, FR. 9⁰⁰–17⁰⁰

Laden in KASSEL
Fünffensterstraße 9
Mo.–Fr. 9⁰⁰–18⁰⁰, Sa. 10⁰⁰–14⁰⁰ Uhr

Laden in AUGSBURG
Karolinenstraße/Ecke Karlstraße
Mo.–Fr. 9⁰⁰–13⁰⁰ + 13⁰⁰–18⁰⁰,
Sa. 9⁰⁰–12⁰⁰ Uhr

ODIN
Hauptstraße 5
A-3161 St. Veit/Gölsen

Versand in Österreich
Tel.: 027 63/20 47 · Fax 027 63/20 31
Mo. – Fr. 9.00–17.00 Uhr
Umrechnungsmodus: DM : 6$ = DM x 8

PC/IBM-Disketten

BETRAYAL AT KRONDOR KOMPL. DEUTSCH	19.90
CRYSTAL CALIBURN (FLIPPER) DT. ANL.	9.90
DEATH OR GLORY KOMPL. DEUTSCH	**19.90**
DELTA -V- 3.5"	15.90
DISCHUNGELBUCH DT. ANL. 3.5"	49.90
FUSSBALL TOTAL KOMPL. DT.	9.90
HANSE DE LUXE KOMPL. DT.	49.90
HUGO DT.ANL. 3.5"	59.90
MASTER OF MAGIC KOMPL. DT.	14.90
MEPHISTO ADVANTAGE (2300 ELO-PUNKTE) K.DT.	**59.90**
MEPHISTO GIDEON KOMPL. DT.	**39.90**
MEPHISTO 3D SCHACHSCHLACHT KOMPL. DT.	**39.90**
PERLOVKY KOMPL. DEUTSCH	49.90
POLE POSITION KOMPL. DEUTSCH	**49.90**
REUNION KOMPL. DT.	9.90
TOY STORY SCREENSAVER (BUENA VISTA) 3.5"	**49.90**

CD-ROM-GAMES

3 D ULTRA PINBALL & MAUSMATTE	39.90
5TH MUSKETEER KOMPL. DT.	69.90
7TH GUEST	**19.90**
11TH HOUR KOMPL. DT.	69.90
1942 PACIFIC AIR WAR GOLD DT. ANL.	19.90
ABUSE KOMPL. DT.	65.90
ACES OF THE DEEP & MAUSMATTE	59.90
ACES OVER EUROPE CLASSICS - SIERRA -	14.90
ACROSS THE RHINE KOMPL. DT.	39.90
ACTION SOCCER KOMPL. DEUTSCH	**29.90**
AF (DIE JÄGER) ACTS + SNAILS VERS. ✱	69.90
AH-64 D LONGBOW KOMPL. DT. (ORIGIN) ✱	85.90
AIR BUCKS ZUSATZLEITUNG	**29.90**
AIR HAVOC CONTROLLER	29.90
AIR WARRIOR	29.90
ALBION incl. LÖSUNGSHEFT KOMPL. DT.	**39.90**
AL UNSER JR. ARCADE RACER WIN 95 KP. DT.	29.90
ALONE IN THE DARK TRILOGY 1, 2, 3 KOMPL. DT.	69.90
AMERICAN ARCADE KOMPL. DEUTSCH	79.90
AMERIKA 1861 KOMPL. DEUTSCH	49.90
ANCIENT EMPIRES KOMPL. DEUTSCH	**79.90**
ANGEL OF DARKNESS	79.90
APACHE AH-64 LONGBOW KOMPL. DEUTSCH	39.90
ARDENNEN – DIE GROSSE SCHLACHT – KPL. DT.	79.90
ARMORED FIST KOMPL. DT.	39.90
ASCENDANCY KOMPL. DEUTSCH	**64.90**
ASSAULT RIGS DT. HANDB.	69.90
ASTERIX – DIE GROSSE SCHLACHT – KOMPL. DT.	69.90
ATF (S.ORIGIN) KOMPL. DEUTSCH ✱	69.90
ATLAS KOMPL. DEUTSCH	**69.90**
AUFSCHWUNG OST KOMPL. DEUTSCH	**29.90**
AWARD WINNING COLLECTION	29.90
AWARD WINNERS PLATINUM COLLECTION	29.90
BAD DAY ON THE MIDWAY DT. ANLEITUNG	**19.90**
BAD MOJO DT. ANLEITUNG	79.90
BAD FLIGHT SERVICE (FLIGHT SIM. 2) DT. ANL.	79.90
BARHOMENTS FLUCH KOMPL. DT. ✱	79.90
BARYON DT. ANLEITUNG	79.90
BATMAN FOREVER DT. ANLEITUNG	79.90
BATTLEGROUND 2 KOMPL. DEUTSCH ✱	69.90
BATTLESLE 2 inc. SCENERY SIBIR. TRAN. K.D.	79.90
BATTLESLE 3 INCL. LÖSUNGSBUCH K.D.	**79.90**
BATTLESHIP WWII 95 KOMPL. DEUTSCH	24.90
BATTLEGROUND: GETTYSBURG (EMPIRE)	69.90
BEAST WARS	59.90
BEAVIS & BUTTHEAD: VIRTUAL STUPIDITY DT. ANL.	69.90
BERMUDA SYNDROME KOMPL. DT.	79.90
BINGO KOMPL. DT.	59.90
BITMAP BROTHERS COLLECTION DT. ANL.	59.90
BLEIFUSS KOMPL. DT.	49.90
BLOWN AWAY	79.90
B.O.S.S. KOMPL. DT.	49.90
BRAINDEAD 13 KOMPL. DT.	69.90
BUNDESLIGA MANAGER HATTRICK KOMPL. DT.	69.90
BURNING STEEL 1.8 KOMPL. DEUTSCH	24.90
BURNING STEEL 4 DEUTSCHE ANLEITUNG	39.90
CAESAR 2 KOMPL. DEUTSCH	85.90
CAR & DRIVER – STORMOVIK SU 25 BUNDLE	39.90
CARRIERS AT WAR KOMPLETT SSG	81.90
CHAOS OVERLORD, KOMPL. DT. ✱	69.90
CHESSMASTER 4000 TURBO	69.90
CHEWY, ESCAPE FROM F14 inkl. Lösungsheft K. DT.	**59.90**
CHRONICLES OF THE SWORD KOMPL. DT.	79.90
CHRONOMASTER PLANETY	49.90
CIVILIZATION II ENGL VERSION	**69.90**
CIVILIZATION II KOMPL. DEUTSCH	**99.90**
CIVIL WAR KOMPL. DEUTSCH	**69.90**
CIVNET KOMPL. DEUTSCH - MICROPROSE	69.90
CLASSIC ADVENTURE ANNO: CHRONIKEN MANSION – INDIANA JONES 3 - MONKEY ISLAND 1 KOMPL. DT.	99.90
CONVOY KOMPL. DEUTSCH	59.90
COLONY WARS 2492 KOMPL. DT. ✱	79.90
COMBAT CLASSICS 1 (PANZER GENERAL, SSI, SIMPIRE 2000 / HISTORY LINE & CAMPAIGN	29.90
COMMANCHE HMS, MISSION, 1 & 2 KOMPL. DT.	39.90
COMMAND: ACES OF THE DEEP & MAUSMATTE	39.90
COMMAND & CONQUER ALARMSTUFE ROT	**24.90**
COMMAND & CONQUER K.D. INCL. LÖSUNGSBUCH	89.90
COMMAND & CONQUER MISSIONS SCENERYS	29.90
COMMAND & CONQUER MISSION ENGL VERS.	29.90
CONGO SIERRA KOMPL. DT.	79.90
CONQUEST AD 1086 KOMPL. DT.	79.90
CONQUERED BY TIME NEW WORLD KOMPL. DT.	**79.90**
CREATURE SHOCK DT. ANLEITUNG	24.90
CRUSADER – NO REMORSE KOMPL. DT.	69.90
CYBERIA 2	**39.90**
CYBERIA 2 KOMPL. DEUTSCH	**79.90**
CYBERLADIES DT. ANLEITUNG	**75.90**
CYBERMAGE AWAKENING KOMPL. DT.	79.90
CYBERSPEED DT. ANL.	39.90
CYBERWAR KOMPL. DT.	79.90
CYBL OBERWURM KOMPL. DT. ANLEITUNG	49.90
DAEDALUS ENCOUNTER KOMPL. DT.	29.90
DAEDALUS ENCOUNTER 2 KOMPL. DT.	69.90
DAS AMT KOMPL. DT.	45.90
DAVINCI KOMPL. DT.	49.90
DAY OF TENTACLE M.MANSION II- KOMPL. DT.	35.90
DAY OF THE GATE / PANZER LANZ 3	69.90
DEATHKEEP AD & D DT. ANLEITUNG ✱	69.90
DEEP SPACE 9 KOMPL. DT.	79.90
DEFCON V	**29.90**
DELTA FORCE & EXTRA LEVELS -KOMPL. DT.	79.90
DER RIESEN KOMPL. DT.	45.90
DESCENT 2 ANL.	29.90
DESCENT – LEVELS OF THE WORLD -	29.90
DESCENT 2 DT. ANL.	69.90
DESCENT 2 MISSION BUILDER, DT. ANL. ✱	39.90
DESERT STRIKE & STRIKE	69.90
DESTRUCTION DERBY DT. ANL.	85.90
DIE FUGGER KOMPL. DEUTSCH	79.90
DISCWORLD KOMPL. DT.	79.90
DRUIDENZIRKEL KOMPL. DT.	69.90
DREAMWEB	29.90
DUKE NUKEM 3D: SHAREWARE	19.90
DUKE NUKEM 3D (VOLLVERSION)	**75.90**
DUNE II – BATTLE OF ARAKIS – KOMPL. DT.	29.90
DUNGEON KEEPER DOS-VERSIONE KOMPL. DT. ✱	69.90

CD-ROM-GAMES

DUNGEON MASTER II + LÖSUNG KOMPL. DT.	49.90
EA SPORTS RUGBY DT. ANLEITUNG	29.90
EARTH WORM JIM 1 + 2 KOMPL. DT.	**69.90**
EARTH WORM JIM –ACTIVISION– WIN 95 K. D.	59.90
EARTH BESIE 2	69.90
ECCO THE DOLPHIN KOMPL. DT.	59.90
ECCO THE DOLPHIN KOMPL. DEUTSCH	49.90
ELISABETH I KOMPL. DEUTSCH	**89.90**
EMPIRE DELUXE 2 – ART OF WAR –	**89.90**
ENTDOMPFEN – THE PLAGUE–	29.90
EVEN MORE INCREDIBLE MACHINE	29.90
EXTREME PINBALL DT. ANLEITUNG	79.90
F1 MANAGER 96 KOMPL. DT. (SW2000)	**75.90**
F 14 FLEET DEFENDER DT. HANDB.	69.90
F 117 A NIGHTHAWK DT. ANLEITUNG	**24.90**
FALKEN 3.0 DEUTSCH KOMPL. DEUTSCH	24.90
FALCON 3.0 DT. ANL.	19.90
FANTASY GENERAL – SSI–	65.90
FAST ATTACK KOMPL. DT.	69.90
FIFA SOCCER 96 KOMPL. DT.	69.90
FIFA SOCCER 96 KOMPL. DT.	83.90
FIFA INT SOCCER CLASSICS DT. ANLEITUNG	29.90
FLASHBACK KOMPL. DEUTSCH	**19.90**
FLIGHT OF THE AMAZON QUEEN	39.90
FLIGHTSIMULATOR 5.1 INCL. PARIS & NEW YORK	**99.90**
FLIGHT UNLIMITED KOMPL. DT.	79.90
FLUGSIMULATOR 5.1 KOMPL. DEUTSCH	109.90
FLUGSIMULATOR 5.1 SCENERY EUROPE I (BAD	39.90
FLUGS. SCENERY PACK HAWAII JAPAN/KARIBIK	39.90
FORMULA 1 GRAND PRIX DT. ANLEITUNG	29.90
FORMULA ONE GRAND PRIX 2 (MICROPROSE) INCL. TRUSTMASTER FORMULA 12-INKRAD	**279.90**
FRANKENSTEIN – INTERPLAY – DA/WINS	69.90
FREDDY PHARKAS DT. ANL.	79.90
FIFA INT SOCCER – CHESSBASE – K.D.	79.90
FRONT LINES DT. HANDBUCH	19.90
FRONTPAGE FOOTBALL 96 SEASON	79.90
F X FIGHTER	29.90
GABRIEL KNIGHT	29.90
GABRIEL KNIGHT 2 –BEAST WITHIN– MAUSMATTE	39.90
GABRIEL KNIGHT 2 & 3 INCL. LÖSUNGSBUCH	**85.90**
GAMETEK COLLECTION INCL. ELITE 2	
– FRONTSTREET – MAUSMATTE – ALIENNINS	29.90
GOBLINS 1 & 2 (SIERRA ORIGINALS K.D.	29.90
GOBLINS 3	69.90
GONG FISHIN	59.90
GRAND PRIX MANAGER (WIN95) KOMPL. DT.	39.90
HARDBALL 4	39.90
HARDBALL 5	49.90
HARPOON II DELUXE MULTIMEDIA EDITION	**49.90**
HERETIC SHADOW OF THE SERPENT	29.90
HEROES OF MIGHT & MAGIC KOMPL. DEUTSCH	59.90
HIGH SEAS	79.90
HI-OCTANE & WING COMMANDER 2	**39.90**
HIGH SEAS 1914 – 1918 CLASSIC KOMPL. DT.	79.90
HOT NEWS 2	7.90
HOTEL DER NEUEN LEVEL – DT. ANL.	29.90
INCA COLLECTION KOMPL. DEUTSCH	85.90
INCA – INDIANA JONES & HIS ATLANTIS– KOMPL. DT.	69.90
INT. CAR CHAMPIONSHIP PACK	24.90
INDY CAR RACING II	79.90
INFERNO	69.90
INTERNATIONAL MOTO X DT. ANL. ✱	79.90
INTO THE SHADOWS – FLIGHT SIM ✱	79.90
JAGGED ALLIANCE – LÖSUNG KOMPL. DT.	39.90
JAGGED ALLIANCE – DEADLY GAMES	69.90
JOHNNY BAZOOKATONE DT. ANLEITUNG	69.90
JUNE 1944 – KRIEG	24.90
JURASSIC PARK	24.90
KAISER (2) KOMPL. KOMPL. DT.	69.90
KINGDOM O`MAGIC KOMPL. DT.	75.90
KINGS QUEST 8 MASK OF ETERNITY	**45.90**
KINGS QUEST 7 + LÖSUNG KOMPL. DT.	34.90
KLICK N PLAY GAME PACK	9.90
KNIGHT OF KENTAR KOMPL. DT.	29.90
KOLUMBUS ENTDECKT KOMPL. DT.	69.90
KYRANDIA 2 – HAND OF FATE –	59.90
KYRANDIA 3 MALCOMS RACHE – KOMPL. DT.	24.90
KYRANDIA TRILOGY I, II, III, ENGL. VERSION	49.90
LANDS OF LORE DT. ANL.	19.90
LANDS OF LORE 2 KOMPL. DEUTSCH ✱	89.90
LAST DYNASTY KOMPL. DT.	39.90
LEMMINGS 3 & 2 DT. ANL.	29.90
LEMMINGS DOUBLE DOSE (LEVELS DT. ANL.	39.90
LIGHTHOUSE KOMPL. DEUTSCH	**89.90**
LINKS 386 GOSSHILL DUBBS SPEAS	69.90
LINKS 386 PRO – SPEAS – DUBBS – BAY HILL – FIRESTONE, PINEHURST & BOUNTIFULL	29.90
LINKS 386 PRO WILLIAMSBURG	29.90
LITIL DIVIL	19.90
LITTLE BIG ADVENTURE CLASSICS KOMPL. DT.	69.90
LOADED DT. ANLEITUNG	**79.90**
LOST EDEN DT. ANLEITUNG –KOMPL. DEUTSCH–	79.90
LOLLYPOP KOMPL. DT.	19.90
LOST EDEN KOMPL. DT.	24.90
LOST IN TIME 1 & 2 KOMPL. DEUTSCH (SIERRA	29.90
LOTHAR MATTHÄUS SOCCER MANAGER	69.90
LUCAS ARTS ARCHIVE I INCL. INDIANA JONES 4 / SAM & MAX HIT THE ROAD / DAY OF THE TENTACLE	69.90
LUCAS ARTS TOP ADVENTURE INKL. INDY 4 / DAY OF THE TENTACLE / SAM & MAX HIT THE ROAD	59.90
MAGIC OF ENDORIA KOMPL. DEUTSCH	**24.90**
MAGIC NEVER MIND KOMPL. DEUTSCH	69.90
MADE IN GERMANY COLL. INCL. ANSTOSS, STRATEGIC GENIUS & SPECIAL 2 – KPL. DT.	39.90
MAD TV 2 KOMPL. DEUTSCH ✱	85.90
MAJU (LEGENDE) KOMPL. DT.	79.90
MAGIC CARPET II KOMPL. DEUTSCH	49.90
MAGIC CARPET PLUS KOMPL. DT.	39.90
MANIAC KARTS DT. ANLEITUNG	39.90
MASTER OF ORION & ORION NEBULA MINNOVIN	29.90
MEGA RACE COLLECTION, MEGZOBERRANZAN / AL CADIM / RAVENLIGHT 1&2 / DARK SUN 1&2	79.90
MESTER OF MAGIC KOMPL. DT.	79.90
MECHWARRIOR II EXPANSION SET KOMPL. DT.	44.90
MECHWARRIOR II – CLANS – KOMPL. DT.	79.90
MEGA PACK 9 (KOCH MEDIA) DT. ANL.	79.90
MERIMEO 2 KOMPL. DEUTSCH	79.90
MEPHISTO SCHACHLEHRER KOMPL. DT.	79.90
MICROMACHINES	49.90
MICROMACHINES V DT. ANLEITUNG	49.90
MIDWINTER 2 KOMPL. DT.	69.90
MONOPOLY (WESTWOOD) KOMPL. DT.	79.90
MORTAL KOMBAT	69.90
NASCAR RACING	29.90
NASCAR RACING PACK	19.90
NBA JAM TOURNAMENT DT. ANLEITUNG	75.90
NBA LIVE 96 DT. ANL.	85.90
NEED FOR SPEED, DT. HANDBUCH	79.90
NHL CHECKOKEY 96 DT. HAND.	99.90
NHL 95 CLASSICS DT. ANLEITUNG	39.90
NICKEL, MANSEL, RACING DT. ANL.	79.90
NOSTROPHEUS KOMPL. DT.	39.90
NORMALITY INC. KOMPL. DT.	**75.90**
NORT– & SOUTH KOMPL. DT.	79.90

CD-ROM-GAMES

OFFENSIVE KOMPL. DEUTSCH ✱	79.90
ORIONBURGER ✱	69.90
PANZERGENERAL 1 INCL. MAUSMATTE	**29.90**
PANZERGENERAL 2 DT. ANLEITUNG	**49.90**
PC ACTION CHEAT	29.90
PERFECT GENERAL II INCL. MAP EDIT./SCENARIO	69.90
PERFECT PINBALL DT. ANL.	24.90
PERFECT PINBALL 2 KOMPL. DT. ANL.	29.90
PGA TOUR GOLF 486 & FIFA INT. SOCCER	**39.90**
PHANTASMAGORIA DEUTSCH	**35.90**
PINBALL 3 D VOR 2191 CENTURY, DT. ANL.	54.90
PINBALL DREAMS FULL TILT	49.90
PINBALL ILLUSIONS DT. ANL.	49.90
PIRATES GOLD DT. ANLEITUNG	39.90
PIRATES, BUNDLE (ADVENTURE, WIN 95) K. DT.	79.90
PLANET 2 KOMPL. DEUTSCH ✱	85.90
POLICE QUEST 1 KOMPL. DT.	19.90
POLICE QUEST COLLECTION	79.90
POOL OF RADIANCE KOMPL. DT.	69.90
POOL CHAMPION	29.90
POWERBOAT RACING & POWERMONGER (CLASSIC) DT. ANL.	29.90
PRIMAL RAGE DT. ANLEITUNG	29.90
PRIVATEER 2 – THE DARKENING– LÖSUNGSBUCH	79.90
PRIVATEER – CLASSIC – DT. ANLEITUNG	29.90
PRIVATEER – ULTIMATE – DT. ANLEITUNG	29.90
PSYCHO PINBALL DT. ANLEITUNG	69.90
PUTTY SQUAD DT. ANL.	39.90
PUTTY SQUAD DT. HANDB.	69.90
QUANTUM GATE	29.90
QUANTUM GATE 2	39.90
RADIX DT. ANLEITUNG	54.90
RAIL BOOSTER – DT. ANLEITUNG	69.90
RAILROAD TYCOON DELUXE DT. ANL.	29.90
RAINBOW 6 KOMPL. DT.	79.90
RAYMAN DT. ANLEITUNG	69.90
REALMS OF ARKANIA – BLADE OF DESTINY –	49.90
REALMS OF CHAOS DT. ANLEITUNG	49.90
REBEL ASSAULT – DT. ANLEITUNG	29.90
REBEL ASSAULT II KOMPL. DT.	69.90
REBEL ASSAULT II + LÖSUNG STAR –SSI– ✱	79.90
RETURN FIRE KOMPL. DEUTSCH	**79.90**
RIDE KOMPL. DT.	79.90
RIDDLE OF MASTER LU K. D. INCL. LÖSUNGSB.	**79.90**
RISE OF THE ROBOTS –SCENARIO– WIN 95	69.90
RIDGE RACER DT. ANLEITUNG ✱	54.90
RIPPER KOMPL. DT.	79.90
RISE 2: THE RESURRECTION DT. ANL.	69.90
ROADS OF DAVIN DT. ANLEITUNG	29.90
ROBOT CITY	85.90
ROBOT WARS DT. ANLEITUNG	69.90
ROLL SAMSTAG NACHT KOMPL. DT.	45.90
RUSSELL SIMS KOMPL. DEUTSCH	29.90
SAGA OF THE ANCIENTS – FURY –	49.90
SAGA OF AGES COLLECTION & MAUSMATTE	39.90
SAM & MAX – HIT THE ROAD & ARTS ✱ K. D.	29.90
SCHATTEN ÜBER RIVA DSA 3 KOMPL. DT. ✱	**75.90**
SCHLACHTFELD 1942 KOMPL. DEUTSCH	79.90
SCHLUMPFE: TELETRANPORTIERSCHLUMPF K.D.	**69.90**
SCOUT SSN 21 KOMPL. DT.	29.90
SECRET WEAPONS OF GM LUFTWAFFE	24.90
SENSIBLE GOLF KOMPL. DT.	24.90
SENSIBLE GOLF DT. ANL.	59.90
SENSIBLE SOCCER INTERN. 96 SPECIAL EDITION	**59.90**
SHADOWCASTER KOMPL. DT.	19.90
SHADOW OF THE SERPENT RIDERS	**69.90**
SHANNARA KOMPL. DEUTSCH	89.90
SHANNARA KOMPL. DEUTSCH	89.90
SHELLSHOCK DT. ANLEITUNG	69.90
SIEDLER 2 MISSIONSCD	29.90
SIEDLER 2 GRÄFIK KOMPL. DEUTSCH	29.90
SIEDLER 2 KOMPL. DT.	**69.90**
SILENT HUNTER KOMPL. DT.	79.90
SIM ANT DT. ANL.	39.90
SIM CITY 2000 INCL. MAUSMATTE	**29.90**
SIM CLASSICS 2 INKL. SIM FARM / SIM EARTH / SIM ANT	49.90
SIMON THE SORCERER 1 KOMPL. DEUTSCH	69.90
SIMON THE SORCERER 2 K.D. INCL. LÖSUNGSB.	65.90
SKUNNY KOMPL. DT.	69.90
SLIPSTREAM 5000 GT. ANLEITUNG	29.90
SOCCER KID KOMPL. DT.	69.90
SOCCER STARS 96 DT. ANLEITUNG	69.90
SPACE BUCCANEER DT. ANLEITUNG	69.90
SPADE HULK & SYSTEMSCHOCK	**39.90**
SPACE QUEST 6 DEUTSCH TEIL 1–5	79.90
SPACE QUEST 6 INCL. LÖSUNGSBUCH	39.90
SPACE QUEST 6 DT. ANLEITUNG	29.90
SPEED HASTE DT. ANLEITUNG	**79.90**
SPORTS MASTER – FOOTBALL SOCCER / PISA TOUR GOLF / FORM. ONE G. P.	39.90
SPORTS MASTER – CRICKET / FOOTBALL DT.	65.90
STARCONTROL 3 ✱	79.90
STANDORTWECHSEL KOMPL. DT. INCL. DATA	79.90
STAR TREK 25TH. ANNIV. SPRACHAUSGABE	24.90
STAR TREK 25TH. ANNIV. DT. ANLEITUNG	49.90
STAR TREK JUDGEMENT RIGHTS ENHANCED	69.90
STAR TREK NEXT GENERATION – A FINAL UNITY	69.90
STAR TREK NEXT GENERATION, KOMPL. DT.	69.90
STAR TREK NEXT GENERATION DT. ANL.	24.90
STARWARS COLLECTION INCL. REBEL ASSAULT, X-WING & TIE FIGHTER SCREENSAVER K.DT.	**59.90**
STEEL PANTHERS – SSI – DT. ANL.	**39.90**
STONEKEEP KOMPL. DT. – INTERPLAY –	69.90
STORM ICON KOMPL. DT.	79.90
STRIKE COMMANDER – CLASSICS –	29.90
STRONGHOLD KOMPL. DEUTSCH DT.	79.90
SYNDICATE PLUS (CLASSIC) DT.ANL.	29.90
TAUSMANN KOMPL. DEUTSCH	**79.90**
TEAMOHEP KOMPL. DT.	85.90
TEAM YANKEE KOMPL. KOMPL. DT.	79.90
TEK-WAR WILLIAM SHANTERS DT. ANL.	69.90
TERMINATOR FUTURESHOCK KOMPL. DEUTSCH	75.90
TERMINATOR FUTURESHOCK KOMPL. DEUTSCH	75.90
TERRA NOVA – STRIKE FORCE CENTAURI DT. ANL.	79.90
TFX EFIGHTER – DT. ANLEITUNG	29.90
THE DIG KOMPL. DEUTSCH INCL. LÖSUNGSB.	79.90
THE DIG DT. ANLEITUNG	29.90
THE RAVEN PROJECT INCL. MAUSMATTE	29.90
THEME PARK CLASSICS KOMPL. DEUTSCH	**29.90**
THINK_ID DT. ANL.	49.90
THIS MEANS WAR! KOMPL. DT.	69.90
THUNDER IN PARADISE DT. ANLEITUNG ✱	54.90
THUNDERHAWK 2 – FIRESTORM – KOMPL. DT.	79.90
THE FIGHTER ENHANCED VERSION ENGL. UPDATE	79.90

CD-ROM-GAMES

TILT – PINBALL – DT. ANL.	39.90
TIME COMMANDO KOMPL. DEUTSCH ✱	**85.90**
TIME GATE: KNIGHT'S CHASE KOMPL. DT.	**49.90**
TIME LAPSE – ADVENTURE EXPERIMENT – K. D.	69.90
TIMEK KOMPL. DEUTSCH	69.90
TIM FEVER 96 DT. ANLEITUNG	**19.90**
TOM & JERRY KOMPL. DT.	59.90
TOMB RAIDER 2 KOMPL. ENGL. VERSION	79.90
TORINS PASSAGE & MAUSMATTE	39.90
TOSHDEN KOMPL. DEUTSCH	**69.90**
TOTAL DISTORTION KOMPL. DT.	89.90
TOWER OF LIES ADVENTURE (WIN 95 DT.ANL.	29.90
TRACK ATTACK DT. ANL.	79.90
TRANSPORT TYCOON & MAUSMATTE DT.	69.90
TRANSPORT TYCOON & THEME PARK BUNDLE K.D.	49.90
TRIPLE PLAY	79.90
TURRICAN 2 DT. ANLEITUNG	29.90
ULTIMA VIII – PAGAN – CLASSIC	29.90
UEFA EURO SOCCER 1996 DT. ANLEITUNG	**69.90**
UFO: ENEMY UNKNOWN DT. ANLEITUNG	29.90
ULTIMA VII COMPILATION DT. ANLEITUNG	29.90
ULTIMA VIII – THE PAGAN – CLASSIC	29.90
ULTIMA UNDERWORLD 1 & II CLASSIC	29.90
ULTIMA RACE OF CHAMPIONS DT. ANL.	29.90
UNNECESSARY ROUGHNESS 96 DT. ANL.	79.90
US NAVY FIGHTERS – NOVIN ✱	69.90
US NAVY FIGHTER GOLD	39.90
VIRTUAL KARTS DT. ANLEITUNG	**35.90**
VIRTUAL POOL KOMPL. DT.	39.90
VIRTUAL SNOOKER DT. ANL.	79.90
VIRTUAL TENNIS DT. ANL.	79.90
WAR ZONE 2100 DT. ANL.	69.90
WARCRAFT ORKS & HUMANS KOMPL. DT.	**79.90**
WARCRAFT 2 EXPANSION CD KOMPL. DT.	24.90
WARCRAFT 2 DT. DEUTSCHLAND	69.90
WARCRAFT II INCL. LÖSUNGSBUCH K. D.	**75.90**
WARHAMMER KOMPL. DT.	79.90
WARHAMMER: DARK CRUSADER	**69.90**
WARHAMMER: SHADOW OF HORNET RAT K.D.	79.90
WARLORDS II DELUXE	79.90
WARRIORS OF LEGEND KOMPL. DT.	79.90
WEREWOLF VS COMANCHE KOMPL. DT.	79.90
WESTWOOD COLLECTION 1	29.90
WESTWOOD COLLECTION INKL. LANDS OF LORE / EYE OF THE BEHOLDER 1 & 2 / DUNE 2	69.90
WHALES VOYAGE II – DIE ÜBERMACHT – K. D.	19.90
WHALES VOYAGE – LEGEND OF KORONIS –	19.90
WINGS ARMADA DT. ANL.	35.90
WING COMMANDER 3 – HEART OF THE TIGER –	29.90
WING COMMANDER 3 – CLASSIC –	29.90
WING COMMANDER 4 – THE PRICE OF FREEDOM –	69.90
WING COMMANDER IV INCL. LÖSUNGSBUCH	**99.90**
WORMS UNITED KOMPL. DT.	69.90
WORMS REINFORCEMENTS DATA	39.90
X-COM: TERROR FROM THE DEEP KOMPL. DT.	**29.90**
X-COM: UFO DEFENSE KOMPL. DEUTSCH	24.90
ZT (BITMAP BROTHERS) DT. HANDB ✱	79.90
ZONE RAIDERS	29.90
ZORK NEMESIS	85.90

CD-ROM-MULTIMEDIA

60 JAHRE VW-KÄFER + GESCHICHTE IN BILD + TON	35.90
ABI RAKETE SUPER MATHE KOMPL. DT. 95	**49.90**
AROUND ATLANTA (INFOS U. D. OLYMIASTAD	**55.90**
BEETHOVEN – DIE 9 SINFONIEN	69.90
BOB DYLAN –HIS HWAY BY INTERAKTIV	39.90
BRAHMS – DIE 4 SINFONIEN	69.90
CLINT EASTWOOD	69.90
DER GROSSE COMPUTER KOMPL. DT. (COMPACT VERLAG	**69.90**
DIE REISE DES THOMAS BLAUER ALIEN	69.90
DIE WELT DES ISLAM	69.90
EVOCATION KOMPL. DT. NAVIGO	75.90
FRANZ LISZT – DIE 12 SINFONIEN	69.90
HAWKING: EINE KURZE GESCHICHTE DER ZEIT KOMPL. DT.	72.90
KELLERS GROSSE KOMPL. DT. ADRESSBUCH	**69.90**
KELLERS KUSK KATALOG 1996	39.90
LOVE & DUVE – GEHEIMNISSE & PALAST – KOMPL. DT.	**69.90**
MONTY PYTHON COMPLETE WASTE OF TIME	39.90
MOZART – DIE 41 SINFONIEN	69.90
MUSIC CENTRAL 96 (MICROSOFT)	99.90
PAMELA ANDERSON SCREENSAVER DT. ANL.	29.90
PAMELA ANDERSON SCREENSAVER DT. ANL.	79.90
PEGASUS – DIE 9 SINFONIEN	69.90
PEGASUS SCREEN SAVER	**29.90**
QUEST FOR FAME (AEROSMITH)	89.90
SCHUBERT – DIE 9 SINFONIEN	69.90
VERMEER (NAVIGO)	**75.90**
VIRTUAL PINBALL KOMPL. DT.	59.90
VOODOO LOUNGE – ROLLING STONES –	49.90

PC-Soundkarten/Zubehör

FCS MARK I FLIGHT STICK – THRUSTMASTER –	129.90
FLIGHT FCS MARK II – THRUSTMASTER –	249.90
FORMULA 12 LENKRAD – THRUSTMASTER –	**219.90**
GRAVIS BLACKHAWK – DIGITAL –	89.90
GRAVIS GRIP PADS (8 STÜCK)	59.90
GRAVIS ANALOG PRO TRANSPARENT	**69.90**
GRAVIS JOYSTICK ANALOG SCHWARZ	39.90
GRAVIS JOYSTICK ANALOG PRO GAMEPAD INCL. FURY

IMPRESSUM

So erreichen Sie uns:

Anschrift
Computec Verlag GmbH & Co. KG
Redaktion: PC Games
Isarstraße 32-34
90451 Nürnberg

CompuServe
100567,3006 (Oliver Menne)
100335,1252 (Thomas Borovskis)
100546,3040 (Harald Wagner)
100727,3425 (Petra Maueröder)

Reklamationshotline
Montag bis Freitag,
14 bis 18 Uhr
(09 11) 30 50 30

Bei Reklamationen wenden Sie sich an
Astat Media GmbH
Reklamation PC Games
Am Steinacher Kreuz 22
90427 Nürnberg

PC Games Mailbox
Analog: (0911) 9 36 65 50
Digital: (0911) 9 36 65 55

Abobetreuung
(09 11) 5 32 51 79
Nur für Abobestellungen oder Fragen zum Abonnement. Nicht bei technischen Fragen oder Tips & Tricks.

Verlagsanschrift
Computec Verlag GmbH & Co. KG
Innere Cramer-Klett-Straße 6
90403 Nürnberg

Geschäftsführer: Adolf Silbermann

Chefredakteur: Christian Geltenpoth

Stellvertreter des Chefredakteurs:
Christian Müller, Christoph Holowaty

Leitende Redakteure: (verantwortlich für den redaktionellen Inhalt)
Oliver Menne, Thomas Borovskis

Bildredaktion:
Roland Gerhardt

Textkorrektur: Herbert Aichinger

Redaktion Deutschland:
Herbert Aichinger, Hans Ippisch, Petra Maueröder, Rainer Rosshirt, Harald Wagner

Redaktion USA:
Markus Krichel, Longmont, Colorado
CompuServe: 73233, 742

Redaktionsassistenz:
Michael Erfwein

Freier Mitarbeiter:
Stefan Gnad

Layout: Alexandra Böhm, Roland Gerhardt, Hansgeorg Hafner, Simon Schmid, Hans Strobel, Gisela Träger

Titel PC Games:
Virtua Fighter PC ©
1996 SEGA Enterprises, Ltd. SEGA is a registered trademark of SEGA Enterprises, Ltd.

Titelgestaltung:
Simon Schmid

Konzeption und Gestaltung der Eigenanzeigen:
Stefanie Geltenpoth

Produktionsleiter: Michael Schraut

Vertrieb:
Gong Verlag GmbH

Vertriebsleiter: Roland Bollendorf

Druck
Christian Heckel GmbH, Nürnberg

Kopierservice Coverdisk
Astat Media GmbH

Abonnement:
PC Games mit Diskette kostet im Jahres-Abo DM 79,- und mit CD-ROM DM 108,-
Ein Abonnement gilt mindestens für ein Jahr.

Manuskripte und Programme
Mit der Einsendung von Manuskripten jeder Art gibt der Verfasser die Zustimmung zum Abdruck in den von der Verlagsgruppe herausgegebenen Publikationen. Eine Gewähr für die Richtigkeit der Veröffentlichung kann nicht übernommen werden.

Anzeigenkontakt:
Computec Verlagsbüro Nürnberg
Isarstraße 34, 90451 Nürnberg
Telefon: (09 11) 9 68 32 - 0

Media-Beratung:
Thorsten Szameitat -19
Media-Beratung:
Wolfgang Menne -43
Disposition:
Tanja Kaiser -32
verantwortlich:
Thorsten Szameitat

Telefax: 09 11/64 27 86 0
Compuserve: 101647,2432
D-Netz: 01 71/62 13 14 6

Anzeigenkontakt:
Computec Verlagsbüro Duisburg
Fax: 0203/30511 34
Telefon: 0203/30511-11

Verkauf:
Thomas Kammer -51
Oliver Diemers -54
Thomas Diel -52

Disposition:
Gregor Eicker -53

Anzeigenleiter: Thomas Kammer

verantwortlich für den Anzeigenteil:
Thorsten Szameitat, Thomas Kammer

Urheberrecht Text
Alle in PC Games veröffentlichten Beiträge sind urheberrechtlich geschützt. Jegliche Reproduktion oder Nutzung bedarf der vorherigen, schriftlichen Genehmigung des Verlags.

Urheberrecht Coverdisk und CD-ROM
Alle auf der PC Games Coverdisk und CD-ROM veröffentlichten Programme sind urheberrechtlich geschützt. Kopieren oder gewerbliche Nutzung bedarf der vorherigen, schriftlichen Genehmigung des Verlags. Der Verlag übernimmt keinerlei Haftung für evtl. auftretende Kosten oder Schäden. Für den Inhalt der Programme sind die Autoren verantwortlich.

Der Verlag übernimmt für Fehler, die durch die Benutzung der auf CD-ROM oder Diskette enthaltenen Programme entstehen, keine Haftung. Die Programme stellen keine Entwicklung des Verlags dar, sondern sind Eigentum anderer Hersteller. Die Benutzung und Installation der Programme geschieht auf eigene Gefahr.

Einem Teil der Auflage liegen Beilagen der Firmen 1&1 und DirectMedia bei.

Mitglied der Informationsgemeinschaft zur Feststellung der Verbreitung von Werbeträgern e. V. (IVW), Bad Godesberg
Verkaufte Auflage I. Quartal 1996 209.175 Exemplare

Inserentenverzeichnis 7/96

Acclaim 2, 65
Agenta 143
Althoff . . . . . T+T-617
Ascon 127
B & E Games . . . . . T+T-617
Bachler 133
Bischoff & Partner . . . . . T+T-617
Bomico 9, 34, 35, 40, 41, 63, 178, 179, 180
Brinkmann 22
Bye or Change . . . . . T+T-613
Call & Play 71
CDV 61
CIC 57, 125
Compustore . . . . . T+T-609
Computec Verlag 17, 18, 19, 151, 157, 163, 169, 177
Comsoft 109
CPS Heidack 121
Cross 55
Data House . . . . . T+T-625
Deutsche Messe AG 141
DHD . . . . . T+T-625
Domark 33, 139, 145
DSF 165
Dynamic Soft 31
Eagle Games 155
Enix 131
Funsoft 15, 158, 159
Game It 115
Groß Electronic . . . . . T+T-615
Hewlett Packard 11,13
Hintshop . . . . . T+T-613
Ikarion 66
Sky Media CD-61
Jetstream Versand 157
Job Börse CD-61
Jogetec . . . . . T+T-621
Joysoft 69
Konami 117, 119, 121, 123, 125, 127
Kriete Versand CD-63
Langnese 161
Leisuresoft 129
Magic Line CD-49
Martini 21
Media Entertainment 151
Media Point 50
Messe Berlin CD-63
MHC Computer 117
Micro Fun . . . . . T+T-619
MLC Versand 147
Multimedia Soft . . . . . T+T-615
Mystic Computer 111
Obis . . . . . T+T-613
Okay Soft . . . . . T+T-625
PC Fun . . . . . T+T-623
Pearl Agency 167
Philip Morris 47, 53
Playcom 123
Rotstift 74
Softsale 107
Software 2000 7
Software Company 149
Software Corner 119
Take Us! 153
Theo Kranz Versand 45
Topware 135
Tsunami . . . . . T+T-623
Versand 99 73
Vogel Verlag 173
Wial Versand 113
ZYX . . . . . T+T-611

Bestellmöglichkeiten

① ☎ 0831/511 67-0
② Telefax 0831 / 511 67-1
③ Compuserve 100106,3111
④ T-Online: ★Game#
⑤ ✉ Game It! - 87488 Betzigau

Preise gelten meist für die deutsche Version incl. Eiservice
(i.d.R. am Lager- sonstige Spiele (also sind die Meisten) sind innerhalb von 1-2 Tagen beim Besteller, ist ein Spiel noch nicht erschienen, dann wird es sofort nach Veröffentlichung versandt. Bei Lieferung per Nachnahme bei der Bestellung genannte Termine durchaus verschieden können, empfehlen wir bei Vorbestellungen oder schriftlichen Bestellungen eine telefonische Nachfrage, um Ihnen unsicherheit über den Erscheinungstermin genauer)

Bei Nichtannahme berechnen wir DM 20.- als Schadensersatz
Rücksendungen bitte mit uns vorher absprechen
Nachnahmeversand: DM 9,90 + 3,- Gebühr der Post, ab DM 250.- frei
Vorkasse / Scheck / Bankeinzug DM 6,90, ab DM 250.- frei
Preise Stand 15.5.96 - * = *noch nicht verfügbar am 15.5.*
N = *Neu im Programm* P = *Preissenkung* H = *Hit, Superteil!*

Game It!

Spiel des Monats JUNI:

Cyberia 2
69,95

Preisknaller CD
solange Vorrat reicht!

7th Guest ..... 19,95 H
Advanced Destroyer Sim ..... 12,95 N
Advanced Tactical Fighter ..... 19,95 N
Alone in the Dark I ..... 19,95 N
Apache Longbow light ..... 19,95 N
B 17 ..... 19,95 N
Battle Isle 1+Data1&2 19,95
Battle Isle 2+Data 29,95
Beneath a Steel Sky 24,95
Betrayal at Krondor 19,95
Bundesliga Manager Compilation 19,95
Brett Hull Hockey ..... 29,95 N
Caesar 19,95
Campaign 19,95
Campaign 2 19,95
Chaos Engine 24,95
Creature Shock ..... 19,95 N
Daedalus Encounter ..... 22,95 N
Darkseed ..... 19,95 N
Dawn Patrol 29,95
Der Clou Plus 29,95
Der Planer & Extra Data 19,95
Dune 2 ..... 29,95 H
Elite Plus 24,95
F 117 19,95
F 19 Stealth Fighter e. ..... 22,95 N
Fade to Black ..... 29,95 H
FIFA Soccer Classic 29,95
Flashback e. ..... 22,95 N
Flight of the Intruder ..... 19,95 N
Formula 1 GP 29,95
Goblins 1+2 19,95
Goblins 3 19,95
Hand of Fate ..... 22,95 N
Hardball 4 29,95
Harrier Jump Jet 19,95
High Command 19,95
Holy Cow Programming 19,95
Jurassic Park 19,95
Kings Quest 5 ..... 22,95 N
King's Quest 6 19,95
Kyrandia 3 19,95
Lands of Lore ..... 22,95 N
Leisure Suit Larry 1 e. 22,95
Links Golf ..... 22,95 N
Little Big Adventure 29,95
Live Action Football ..... 29,95 N
Magic Carpet 29,95
Manic Karts 29,95
Manjac Mansion 2 29,95
Mega Traveller 1 ..... 19,95 N
Mega Traveller 2 ..... 19,95 N
Nascar Racing ..... 22,95 N
NHL Classic ..... 24,95 P
NHL 95 Classics 29,95
Nocropolis ..... 29,95 N
North & South ..... 12,95 N
Pacific Islands ..... 29,95 N
Patriot 19,95
PGA Golf Classic 29,95
Pirates e. 22,95
Police Quest e. ..... 22,95 N
Police Quest 4 19,95
Populous2/Powermonger 29,95
Privateer 29,95
Railroad Tycoon 19,95
Rebel Assault ..... 29,95 H
Red Baron ..... 22,95 N
Return to Zork 29,95
Sam & Max 29,95
Shadow of the Comet 24,95
Sherman M4 ..... 12,95 N
Silent Service 2 ..... 19,95 N
Sim City enhanced ..... 19,95 N
Sim Life Classics 29,95
Simon the Sorcerer 1 29,95
Space Hulk 29,95
Space Quest 1 ..... 22,95 N
Space Quest 4 19,95
SSN 21 Seawolf 29,95
Street Fighter 2 ..... 22,95 N
Strike Commander 29,95
Stunt Driver 19,95
Syndicate plus ..... 29,95 N
System Shock ..... 29,95 H
Team Yankee 29,95
TFX 29,95
Theme Park 29,95
Tornado 29,95
Unnecessary Roughness 95 ..... 24,95 N
Ultima 1+2 Classic ..... 29,95 N
Vortex Quantum Gate 29,95
Walls of Rome 19,95
War in the Gulf 19,95
Wing Armisaa ..... 29,95 H
Wing Commander 2 ..... 29,95 H

CD ROM

3D Lemmings ..... 79,95 H
3D Ultra Pinball 39,95
3th Musketeer 69,95
Abuse 64,95
After Life* ..... o.A.
AH 64 Longbow* ..... 79,95 H
Air Havoc Controller 64,95
Aliens 69,95
Alien Virus 69,95
Amerika / Civil War 69,95
Ancient Empires* ..... 74,95 N
Angel Devoid* 59,95
Anvil of Dawn 67,95
Apache Longbow 64,95
Arcade America 79,95
Arcade Classics 74,95
Ascendancy ..... 49,95 N
Assault Rigs 69,95
Atlantis 79,95
ATF-US 79,95
Aztec: Empire of Blood* ..... o.A.
Bad Day on Midway* 69,95
Bad Mojo ..... 74,95 H
Badsley* ..... 74,95 N
Batman Forever 69,95
Battle Bugs 39,95
Battle Cruiser 3000AD* 59,95
Battle Ground Ardennes* 64,95
Battle Ground Gettysburg* 64,95
Battle Isle 3 64,95
Battle Race* 77,95
Battles in Time 74,95
Beavis&Butthead 69,95
Bermuda Syndrom 79,95
Big Red Racing 69,95
Bing 64,95
Biellusa ..... 49,95 N
Buried in time 74,95
Burning Steel 4* 39,95
Caesar 2 ..... 72,95 H
Capitalism ..... 69,95 H
Caribbean Disaster ..... 64,95 P
Carriers at War Compilation 69,95
Chessmaster 4000 67,45
Chewy 29,95
Chronomaster 67,95
Civil War General* ..... o.A.
Civilisation 2000 ..... 79,95 H
Civilisation Net 79,95
Claim to Power 79,95
Clayfighter 2* 79,95
Combat Air Patrol 64,95
Comic Zone 54,95
Commanche + Data 79,95
Command & Conquer ..... 79,95 H
Command&Conqu. Data ..... 24,95 H
Conq. Of the Galaxy 59,95
Command Aces of t.Deep 69,95
Computer 1086 AD 69,95
Conquest of t. New World 79,95
Cronicles of the Sword* 74,95
Crusade ..... 39,95 P
Crusader No Remorse 74,95
Cyberia 2 69,95
Cybermage 74,95
Cyberspeed Win95 ..... 49,95 N
Dark Sun 79,95
Daggerfall* 79,95
Dark Seed 2 79,95
Das Amt 39,95
Deadline ..... 34,95 P
Deadly Skies* ..... 74,95 N
Death Gate* 69,95
Deathkeep AD&D* ..... 64,95 H
DefCon 5* 74,95
Der Druidenzirkel 69,95
Der Planer + Data 19,95
Der Planer 2* 69,95
Der Seelenturm 64,95
Der Reeder 39,95
Descent 2* 74,95
Descent 2 Mission Builder* 37,95
Destruction Derby 84,95
Dig Digger 2 ..... 74,95 H
Die Siedler 29,95
Die Siedler 2 ..... 79,95 H
Dime City 77,95
Dirk 3: Schatten über Riva* 74,95
Dschungelbuch 3.5 49,95
Duke Nukem 3D 74,95
Dungeon Keeper 79,95
Earthsiege 2 79,95
Earthworm Jim 2+ 64,95
Earthworm Jim Win95 62,95
Ecco the Dolphin 64,95
Effilenbergers Fußballmam.* 69,95
Elitsbath 1 ..... 79,95 N
Elite 3 - neue Version! 54,95
Endorfun 54,95
Evacation 69,95
F 1 Manager 96 64,95

Fantasy General 64.95

Fast Attack* 64,95
FIFA Soccer 96 ..... 74,95 H

Fighter Duel 69,95
Flight of t. Amazon Queen 39,95
Flugsim's sieht Sonderfeld
Formula One GP 2* 94,95
Frankenstein 79,95
Gabriel Night 1 ..... 19,95 N
Gabriel Night 2 dt 84,95
Games Cheats 29,95
...hilft immer zu gewinnen.
Gender Wars* 69,95
Gene Wars* 74,95
Golf sieht Sonderfeld
Gone Fishing 64,95
Grand Prix Manager 79,95
Hardball 3 74,95
Harpoon 2 Deluxe MM 72,95
Harvester* 89,95
Hattrick (Ikarion) 72,95
Heroes o. Might&Magic 49,95
Hexen 49,95

Preisaktion!

11th Hour	59,95
Ascendancy	49,95
Chewy	29,95
Crusade	39,95
Top Gun	39,95

Hugo 3 64,95
I have no mauth but I must* ..... 74,95 H
Imperium Romanum 74,95
Inferno Win95 ..... 59,95 P
Jagged Alliance dt. 49,95
Jewels of the Oracle 79,95
Kasparov Gambit 64,95
Judge Dredd 79,95
Kings Quest 7 84,95
Kingdom of Magic 69,95
Klik & Play 79,95
Leisure Suit Larry 1-6 59,95
Lion King 54,95
Lösungshefte ab 5,-
Lost Admiral 2 74,95

Lösungshefte ab DM 14,95

Lost Eden 69,95
Mad TV 2* 74,95
Master of 49,95
Magic the Gathering* 82,95
Marco Polo ..... 59,95 P
Master of Magic 34,95
Master of Orion 2* 79,95
Master Orionge 2 dt 69,95
Mech 2 Data Disc 39,95
Mechwarrior 2 + Data 79,95
Metal Lancers 77,95
Micro Machines 2 44,95
Millenia* 59,95
Mission Critical 69,95
Monopoly 54,95
Monty Python's Waste 69,95
Moto X* 69,95
Mr. Bones 74,95
Mystic Midway 39,95
NBA Jam Tournament 79,95
NBA Live 96 ..... 74,95 H
Need for Speed 74,95
NHL Hockey 96 ..... 74,95 H
Offensive* 79,95
Olympic Games ..... 64,95 N
Olympic Soccer* ..... 64,95 N
Orionburger* ..... 64,95 N
Outpost 2 Der Parc* 74,95
Panzer General 2 ..... 64,95 H
PBA Bowling* ..... 49,95 N
Pelka* 64,95
Perfect General 2 69,95
Perfect General 2 Missions 44,95
Phantasmagoria 77,95
Pinball Arcade 69,95
Pinball Dreams Deluxe 69,95
Pinball Illusions 56,95
Pinball Mania 69,95
Pinball Wizard 2000 59,95
Pirates Gold 69,95
Pitfall Win95 69,95
Pole Position 79,95
Police 95 with SWAT ..... 69,95 N
Pool Champion Win95 64,95
Power Play Hockey* ..... 69,95 N
Pro Pinball-The Web 49,95
Psycho Pinball 64,95
Putty Squad* ..... 69,95 N
Radix 59,95
RAN Soccer ..... 69,95 P
RAN Trainer 2 69,95
Raven Project* 57,95

Rebel Assault 2 edA ..... 67,95 H
Rebel Assault 2 HDT 79,95
Return Fire* ..... 69,95 N
Revolution* 79,95
Riddle of Master Lu 69,95

Ridge Racer 59,95
Ripper 74,95
Rise of the Robots 2 79,95
Rivers of Dawn 64,95
Safecracker* ..... 69,95 N
San Franc. PD Homicide* ..... o.A.
Santa Fe Mysteries* 64,95
Schleichtank* 74,95
Shadow Fighter* ..... 64,95 N
Sensible GOF 59,95
Sensible World of Soccer 49,95
Shadoon* ..... 79,95 N
Shanghai Great Moments 79,95
Shannara 69,95
Shellshock 79,95
Shivers 74,95
Shock Wave Win95* 69,95
Silent Hunter 69,95
Silent Steel ..... 64,95 N
Silent Thunder ..... 79,95 H
Sim City 2000 Collection ..... 89,95 H
Sim Isle 69,95
Sim Tower 69,95
Sim Town 64,95
Simon 2 + T-Shirt* 64,95
Skunny 49,95
Soccer Stars 96* 64,95
Space Bucks 64,95
Space Marines 74,95
Space Quest 6 74,95
Spearhead 79,95
St. Thomas 49,95
Star Control 3* ..... o.A.
Star Gate 44,95
Star Trek siehe Sonderfeld
Star Wars Collection ..... 49,95 N
Steel Panthers Limited Ed. 64,95
Stonekeepers 69,95
Strike Base 64,95
SU 27* 69,95
Super Bubsy Win95 64,95
Super Street Fighter 2* ..... 54,95 N
Swiv* 74,95
Talisman 69,95
Tank Commander 69,95
Terrachef 79,95
Teliwar 72,95
Terminal 2000 74,95
Terminator Future Shock 69,95
Terra Tax* ..... o.A.
Tetris Neo 49,95
TFX 2000 Eurofighter 79,95
The Fighter XGA 74,95
Tiny Troops* 64,95
The Dark Eye 74,95
The Dig e. 64,95
The Dig dt.* 79,95
The Incredible Wurl 49,95
Thunderhawk 2 74,95
The Hive 59,95
Thomas Blauer Adler 79,95
Tilt 52,95
Time Gate:Knight's Chase ..... 44,95 P
Toonstruck* ..... o.A.
Tornast Alley* ..... 49,95 N
Top Gun ..... 39,95 P
Tonn's Passage 77,95
Total Distortion* 74,95
Track Attack* 79,95
Transport Tycoon Deluxe 79,95
Trivial Pursuit 79,95
Trophy Fishing 79,95
Troubadour 39,95
Twisted Metal Win95* ..... 59,95 N
UEFA Champion League ..... 49,95 P
Unnecessary Roughness 69,95
Vampire* ..... 64,95 N
US Navy Fighters Gold 82,95
US Navy Fighters Data dt. 9,95
Vandal ..... o.A.
Virtual Karts 79,95
Virtual Pool 69,95
Voltgas 49,95
War College (UMS3)* ..... o.A.
Warcraft 1* 39,95
Warcraft 2 ..... 69,95 H
Warcraft 2 Data ..... 24,95 H
Warcraft 2 + Data Battle.net 89,95
Warhammer 67,95
Warhammer 2* ..... 89,95 N
Wayne Gretzkys NHLPA All St. 74,95
Wetlands 54,95
Wing Commander 3 79,95
Wing Commander 4 89,95
Wolf - die Simulation 69,95
Woodruff ..... 69,95 N
World Cup Compilation 59,95
Worms 64,95
Worms Data: Reinforcem. ..... 29,95 H
Worms + Data Bundle ..... 87,95 H
WWF Wrestlemania 79,95
X-Wing Enhanced 39,95
Z* 69,95

Star Trek

25th Anniversary 24,95
Star Trek 2 79,95
Star Trek JR enhanced 79,95

Für Österreich - Preise x 8 = ÖSch
gleiche Versandkosten wie Deutschland
Der Versand erfolgt mit österreichischer Post und wird in ÖSch bezahlt.

Knallhart kalkuliert - Unsere

TOP 10

Baphomets Fluch*	69,95
Die Siedler 2	69,95
Elisabeth 1	79,95
F1 Manager 96	69,95
Sens. World of Soccer	49,95

Neu: European Championship Edition speziell zur EM

Shannara dt.	69,95
Warcraft 2	69,95
Warcraft 2 dt+	89,95
Warcraft 2 + Data*	89,95
Wing Commander 4	89,95

Deep Space 9 69,95
Klingon ..... o.A.
Next Generation e. 64,95
Next Generation dt 64,95
Omnipedia e. 74,95
Technical Manual 49,95
Audio Clips je 29,95
(Motion Picture, Virtual Reality, Next Generation)

Golf

Bernhard Langer Golf 54,95
Fireside Golf 49,95
PGA Tour Golf 96 74,95
PGA Tour Scenery 29,95

LINKS

Links 386 + 2 Pitbge 69,95
Platz Castle Pines 49,95
Platz Cog Hill 49,95
Platz Devil's Island 49,95
Platz Mauna Kea 49,95
Platz Pelican Hill* 49,95
Platz Pinehurst* 49,95
Platz Prairie Dune 49,95
Platz Troon 49,95
Platz Troon North 49,95

Flugsimulatoren

Liste „Flugsims" anfordern!
Airbus 2 (Win95)* 69,95
Flugsimulator 5.1 e. 79,95
Flugsimulator 5.1 dt. 94,95
FS 5.1 e. + Paris + New York 99,95
FS 5 Designer Win* 69,95
FS Pro Flight 79,95
FS Pro Flight 44,95
FS Total Approach 5.0 44,95
FS Schnitt's Commander 59,95
4 x Aircraft Collections je 49,95
MENG 4 (50% Scen.) 24,95
Europe 1 44,95
Europe 2 44,95
Mittle, hördl. Mittelgeb. 44,95
Nord-/Ostsee, HH 44,95
Rheinland, Ruhrgebiet 44,95
Frankfurt, Hessen 44,95
Berlin, Mitteldeutschl. 44,95
Südwestdeutschland 44,95
Südwestdeutschland 44,95
Moving Map 2.0 49,95
Multimedia München 2 49,95
Pilot's Assistant 49,95
Britische Inseln 44,95
Karibische Inseln 44,95
Madrid 44,95
Hong Kong 44,95
Japan+Kobe+Hawaii 44,95

Sammelausgaben

ACES Collector's Ed!* 64,95
Red Baron, Aces of the Pacific, Aces over Europe, Dawn Patrol, Flying Nightmares

Combat Classics 2 29,95
119 Stealth Fighter, Pacific Islands, Silent

Zusammen gekauft = gespart

C & C 1 + Data 99,95
Warcraft 2+Dat.89,95
Worms+Data 87,95

Service 2

Combat Classics 3 49,95
Battle of Britain, Longbow 2000, Historyline 1914-1918

Games Volume 3 24,95
Monkey Island 2, Black Gold, Super Soccer, Rings of Medusa, Logo

Games Volume 5 24,95
Battle of Britain, Tegtreak, Spirit of Adventure, Solo Flight

Games Volume 5 24,95
Epic Mcfollein, Mad TV, Lollypop, Traders, Lands of Doom

Lucas Arts Air Combat 39,95
Battle Hawks 1942, Their Finest Hour, Secret Weapons of the Luftwaffe incl. Missions

Made in Germany 39,95
Attack, Mechwarrior2, Battle Isle 2

Megapack 3 69,95
The Lemmings Chronicles, Megarace 2, Vortex: Quantum Gate, Cyclones, Jammit, Mercenaries, Novastorm, Reunion, Lamborghini Proper Turbo

Megapack 4 79,95
Pinball Illusions, Dragon Lore, Wombat, Orion Conspiracy, Dawn Patrol, Tornado-Data, Magic, Imate Secret 94, Space Ace, Black Knight

Megapack 5 79,95
Flight simulator 5.1 Fighter, Wintorch 7.0e, Inca, Primal Rage, Terminal Velocity, Jagged Alliance

Mile High Club 76,95
Wing Commander, Wing Commander Academy, F14, M1a 96, Jet Fighter II, Mega-Tortress, ATAC, Heroes of the 357th

Sim Box 24,95
Wintorch 7.0e, Der Planer, RAN-Trainer

Strategy Masters 79,95
Chessplayer 2100, Conan, Merchant Colony, Populous, Rules of Engagement

Wizardry 7 69,95
Kyranda 1-3, Dune 2, Lands of Lore

Essential Collections:

Sport 39,95
PGA Tour Golf, FIFA, F1 GP

Business 39,95
Theme Park, Transport Tycoon

Strategie 39,95
1942 Pacific, Fleet Defender, Wings of Glory

Multimedia

Auf dem Nil noch Ägypten ..... 64,95 N
Interaktive Suche nach der Pharaonen

Bei den Walen ..... 64,95 N
Alles über die Meeressäuger. Videos, Fotos, Interaktive Spiele

Beckenbauer 49,95
Deutschlands Fußballgenerale auf CD

D Info 2.0 49,95
neue Version, alle deutschen Telefontheken, mehr verbesserte Suchfunktion unter Win95, Win 3.x und Win95

Distant Suns 139,95
Das Desktop Planetarium, realistische Darstellung des Nachthimmels von 4713 vor Chr bis 10.000 nach Chr., 9100 Sterne und 450 Galaxien, 1300 digitalisierte Weltraumfotos

Encarta World Atlas e. 89,95
Maps mit 1 Mio. Ortsnamen, Satellitenaufnahmen von 32 Staaten mit Detailsicht 40 Meter Größe, 450 Statistiken, 3000 Farbbilder 4000 Soundclips

Forest Gump 59,95
3 CD's mit dem kompletten Soundtrack, Interviews mit den Schauspielern und vieles mehr

Hitler, WM Lexikon 1930-1994 ..... 49,95 N

Grolier Science Fiction e. 69,95
Das Lexikon der Science Fiction, Filme und Serien, Fernsehen zu Thema Science Fiction

Hawking: kurze Gesch. d. Zeit? 99,95
Die erfolgreiche Zeitreisegramm der Wissenschaft, Stephen Hawking, 2.000 Stichwörter, 380.000 Einheiten, Kurshilfen über interpretieren, Kompendium, über 2.700 hyperaktiv erlinkte Artikel

MTV unplugged 49,95
Nachschlagewerk, erstmalig über 70 Musiker, Bands, Komponisten und Fotos von mehr als 50 unplugged-Sendungen

Naturwissenschaftl. Lexikon 39,95
alle wichtigen Ereignisse des Jahres 1995 zum Nachschlagen, auf Deutschland zugeschnitten Quelle

RTL Samstag Nacht 39,95
Die Highlights der Show

Voodoo Lounge 49,95
Samtl. die Stones waren überrascht: was ist Multimedia eigentlich?

Hardware

Liste „Zubehör" anfordern!

Joysticks

Alfa Twin Boa ..... **34,95 N**
Automatisches Umschalten oder gleichzeitig beide Benutzen von zwei Joysticks an einem Port

Ch Products

Throttle Pro ..... 169,95 N
Flightstick ..... 69,95 P
Flightstick Pro ..... 119,95 P
Virtual Pilot 149,95
Virtual Pilot Pro 199,95
Pedals+Nascar Rac. light 99,95
Pedals Pro 179,95

Gravis

Gamepad 29,95
Analog 34,95
Analog Pro 44,95
Analog Pro Pad 79,95
Firebird 99,95
Phoenix 159,95
Pro Pad + 2 Game Pads* 87,95
2 Joysticks und 4 Pads (mit 8 Knöpfen!)
Programmierbare Joysticks werden Pads und unter wird wird gegen Aufpreis getauscht

Logitech

WingMan light 44,95
WingMan analog 64,95
WingMan extreme 79,95

Microsoft

Sidewinder 1 59,95
Sidewinder Pro 84,95
Sidewinder Pro+Fury 119,95

Thrustmaster

TM XL Action Control 59,95

TM F16 Flight 239,95
TM Weapon. Contr. 2 179,95
TM Form. 12 Lenkr. 229,95

Soundkarten

Ultrasound ACE 169,95
Ultra. Plug&Play 229,95
SB 16 VE IDE Plug&P 169,95
SB 32 Plug&Play 259,95
SB AWE 32 Plug&Play 359,95
Yam. Wavetable Upgrade 199,95

Die große Schlacht um Gettysburg

Damn Yankees

Wo sich Fuchs und Hase gute Nacht sagen und die Routes 15 und 30 aufeinandertreffen, da liegt Gettysburg. Früher die Armeen der Nord- und Südstaatler, heute Jahr für Jahr Millionen von Touristen - über mangelndes Interesse kann sich das süd-pennsylvanische Nest nicht beklagen.

Die ca. 250 beeindruckenden Videosequenzen und Soundeffekte wurden bei einer der Gedenkveranstaltungen in Gettysburg aufgenommen.

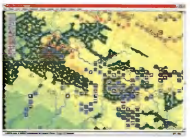

Die 2D-Ansicht kommt mit zweckdienlichen Symbolen aus.

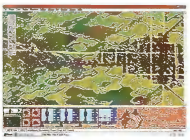

Nur beim Heranzoomen ist die Art des Terrains auf Anhieb ersichtlich.

Juli zum ersten, Juli zum zweiten, Juli zum dritten - ganze drei Tage hat die heiße Phase im Kampf um die Stadt Gettysburg vor 133 Jahren gedauert. Für die in 20 überschaubare Häppchen unterteilte Schlacht unter Windows werden Sie vermutlich etwas länger brauchen. Das berühmteste Blutbad des amerikanischen Bürgerkriegs ist Thema der zweiten Episode im „Battleground"-Zyklus von empire (als nächstes ist Waterloo fällig), wobei Sie die Verantwortung für die Armee der Rebellen bzw. Konföderation übernehmen. Via Drag & Drop werden die in Formationen auftretenden Regimente über die Hexagon-Felder gelotst; Brücken, Schützengräben, Straßen, Flüsse uvm. bestimmen das Tempo, mit dem Artillerie, Kavallerie, Infanterie und Versorgungs-Einheiten vorankommen. Vier Phasen, darunter Angriff und Verteidigung, komplettieren eine Runde.

Noch `ne Runde, Männer!

Alles eine Frage der Gewöhnung: Das Interface wirkt anfangs abschreckend kompliziert; hat man sich den Bildschirm aber erst einmal nach eigenen Vorstellungen gemütlich eingerichtet, verbleiben nur wenige Icons und Menüpunkte, auf die man ständig zurückgreift. Neulinge können dem Computer ohnehin einen Teil der „Arbeit" übernehmen lassen; wenn Sie die Voll- oder Halb-Automatik nutzen, übertragen Sie das Kommando weitgehend Ihren Anführern. Die aus der Folge „Ardennes" bekannte Battleview-Engine zeigt die Front aus zwei Zoom-Stufen wahlweise im 2D- oder 3D-Modus; letzterer hebt sich von verwandten Titeln durch eine handgemalte Landschafts-Grafik ab. Das wissen aber vermutlich nur diejenigen zu würdigen, die Animationen in einem PC-Spiel kategorisch ablehnen. Panzer General-Routiniers finden den schlichten Brettspiel-Touch der Grafik halbwegs faszinierend.

Petra Maueröder ■

Statement

Nur weil man sich zu den Hardcore-Strategen zählt, gefällt einem nicht automatisch Die große Schlacht um Gettysburg. Wer zur taktischen Glückseligkeit ein relativ starres, streng nach Runden und Phasen aufgesplittetes Korsett namens „Spiel" braucht, ist hier gut aufgehoben. Ansonsten empfiehlt sich noch ein bißchen Geduld bis zum Erscheinen des ähnlichen The Civil War von Sierra.

Die Karten gibt es auf Wunsch auch in einer „Unplugged"-Version: Per Mausklick kann das Szenario ausgedruckt werden.

SPECS & TECS

VGA	Tastatur
SVGA	Maus
DOS/WIN 3.1	Joystick
WIN 95	SoundBlaster
HD 5 MB	General Midi
CD 228 MB	Audio

REQUIRED
386 DX-40, 8 MB RAM, DoubleSpeed-CD-ROM,

RECOMMENDED
486 DX2-66, 8 MB RAM, DoubleSpeed-CD-ROM

MULTIPLAYER
Zwei Spieler via Modem

RANKING

Strategiespiel

Grafik	65%
Sound	60%
Handling	70%
Spielspaß	64%

Spiel	deutsch
Handbuch	deutsch
Hersteller	empire
Preis	ca. DM 100,-
CD-Advantage	gut

MHC
Hard u. Software
Versand

MHC Computer Discount

Tel.: 02762 979200 Fax : 02762 979202
T - Online : MHC#

CPU's und PS2 Simm's zu Top Tagespreisen

Hardware zu Top - Preisen
Fordern Sie die kostenlose Gesamtpreisliste an

Duke Nukem 3D
DA 77,00

Die Siedler 2
DV 69,95

Marken CD-Rom Laufwerke E-IDE
4 fach Speed 88,00
6 fach Speed 139,00

Formula One Grand Prix 2
DV 94,00
Erscheint zu Ende Juni

Cyberia 2
DV 69,95

Panzer General 2
DV 68,95

Marken Festplatten E-IDE
635 MB ab 289,00
1,28 GB ab 359,00

Soundblaster Vibra 16 bis PnP 149,00
Aktivboxen, Netzteil, 80 Watt 66,00
Logitech Wingman Extreme 85,00

"Z"
DV 68,00

Silent Hunter
DV 65,95

Shell Shock
DV 74,95

The Dig
DV 69,00

Ultimate Doom Win 95
DA 49,95

Capitalism
DA 69,95

Bad Mojo
74,95

Ceasar 2
DV 69,95

Daggerfall
DV 79,95

Civilization 2
DV 74,95

Elisabeth I
DV 84,95

Versandkosten
Hardware Nachnahme 14,90 + 3,- NN
Software Nachnahme 9,90 + 3,- NN
Vorkasse Hardware 11,90 Software 6,90
Irrtum und Preisänderung vorbehalten
Bei Annahmeverweigerung berechnen wir eine Kostenpauschale von 30,00 DM

Schade!

Du fühlst Dich beschissen, weil wieder mal das Wichtigste fehlt.

Virtual Corporation

Weltweit vernetzt

Der Computer könnte es möglich machen: Arbeit, Freizeit und Konversation in digitaler Form, die eigenen vier Wände nur noch via Datenautobahnen verlassen. Mit Virtual Cooperation gibt Microforum erste Einblicke in eine mögliche Zukunft, die ansatzweise schon begonnen hat.

Ein virtuelles Motorradduell dient dem Spieler zur notwendigen Streßbewältigung. Natürlich läuft alles voll online und selbstverständlich über Internet.

Irgendwann im 21. Jahrhundert, 7 Uhr morgens. Der Arbeitstag beginnt. Keine Dusche, kein Kaffee, keine Rush-hour, lediglich das serielle Schnittstellenkabel unter den Haaransatz geschoben, ein geschniegeltes Personen-Programm hochgefahren, und schon steht man mitten im Leben. Da ein solcher Alltag womöglich nicht mehr in allzuweiter Ferne liegt, kann man mit Virtual Corporation bereits erste Gehversuche machen. Zur Handlung: Der rasende technologische Fortschritt geht auch an unserem heutigen Internet nicht vorbei. Immer leistungsfähigere Server schließen sich zu einer virtuellen Welt zusammen, in der man sich frei bewegen und kommunizieren kann - genannt: „Das Netz". Der Spieler beginnt in diesem Cyberspace als kleiner Angestellter eines virtuellen Konzerns namens Pogodyne. Sein Ziel ist es, die interne Karriereleiter bis zum Firmenpräsidenten hinaufzuklettern. Um dies zu erreichen, muß das Vertrauen der Vorgesetzten durch Überstunden und Sonderaufträge erschleimt, müssen Kontakte geknüpft und Verabredungen eingefädelt werden. Wer durch den anfallenden Streß schließlich reif für die Insel geworden ist, dem steht natürlich auch der virtuelle Urlaub ins Haus (Total Recall läßt grüßen), vorausgesetzt er sprengt nicht den finanziellen Rahmen. Liquidität ist in der Matrix extrem lebenswichtig. Wer seinen zweifellos kostspieligen Aufenthalt im Netz nicht mehr bezahlen kann, wird kompromißlos „runtergefahren".

Das Bewerbungsgespräch kann auch über respektable Spracheingabe per Mikrofon erfolgen.

Hilfreiche Kontakte mittels „Vidphone" zu knüpfen, ist auf dem Weg nach oben ein absolutes Muß.

Hallo? - Test! - Test!

Nach Command: Aces of the Deep ist Virtual Corporation ein weiteres Produkt mit optionaler Sprachsteuerung. Das benötigte Mikrofon liefert Microforum gleich mit, so daß der Verständigung im Netz nichts im Wege steht. Erteilt man seine Anweisungen nicht gerade mit einem Stück Schnitzel im Mund, so muckt die Spracherkennung sogar erstaunlich selten auf. Leider erweist sich der Dialog mit Maus und Tastatur als wesentlich effizienter, was das Spracheingabe-Feature lediglich zu einer interessanten Spielerei verkommen läßt. Dennoch wird in Bezug auf Interaktivität eine weitere Stufe erklommen. Vielleicht ein zukunftsweisender Schritt, der die Programmierer kommender Spiele beeinflußt.

Harald Wagner ■

Statement

Man sollte sich von der angepriesenen Sprachsteuerung nicht zu sehr blenden lassen. Zwar birgt das Spiel auch sonst einige nette Ideen in sich, doch durch die viel zu schnell schwindenden Geld- und Energieressourcen findet der virtuelle Trip meist ein rasches Ende. Da keine permanente Speicheroption vorhanden ist, wird Virtual Corporation gerade wegen seiner Spracherkennung zu einer zeitraubenden Fleißarbeit.

SPECS & TECS

VGA	Tastatur
SVGA	Maus
DOS/WIN 3.1	Joystick
WIN 95	SoundBlaster
HD 12 MB	General Midi
CD 160 MB	Audio

REQUIRED
486DX2-66, 8 MB RAM, DoubleSpeed-CD-ROM

RECOMMENDED
Pentium, 16 MB RAM, QuadSpeed-CD-ROM

MULTIPLAYER
keine Multiplayer-Option

RANKING

Strategie/WiSim

Grafik	65%
Sound	65%
Handling	50%
Spielspaß	53%

Spiel	englisch
Handbuch	englisch
Hersteller	Microforum
Preis	ca. DM 100,-
CD-Advantage	gut

Kennen Sie den Alfa Twin ?
Dualjoystickport mit 1&2 Player Modus. Lästiges umstecken fällt weg, und als Verlängerungskabel dient er gleich auch noch.
34,90DM

Bestellannahme:

Tel.: 0241-533131
Fax: 0241-508973
Fax: 0241-563902

Software Corner

>>>>>> **Ladengeschäft: Goerdeler Straße 38, 52066 Aachen** <<<<<<

Bitte klären Sie vor Bestellung telefonisch die Preise ab, um Missverständnissen vorzubeugen
Neuerscheinungen und aktuelle Preisinfos finden Sie täglich in unserer BTX-NewsInfo: **CORNER#**

MPC 2 CD-ROM 8 MB

BUDGET und CUTWARE:

Aces over Europa DV	19,90
Adv. Destroyer Simulator EV	9,90
Air Bucks DH	19,90
Albion DV	29,90
Battle Isle 1 + Data 1&2 DV	19,90
Battle Isle 2 + Data DV	29,90
Betrayal At Krondor DH	19,90
Caesar DV	19,90
Campaign EV	17,90
Campaign 2 DV	24,90
Day of the tentacle DV	29,90
Descent DV	34,90
Desert + Jungle strike DH	19,90
Die Siedler DV	32,90
Dune 2 DH	29,90
Elite Plus EV	22,90
Eye of the beholder Trilogy EV	44,90
Fade to Black DV	34,90
Formula One Grand Prix DH	39,90
Goblins 1+2 DV	19,90
Goblins 3 DV	19,90
Great Courts 2 DH	24,90
History Line 1914-1918 DV	14,90
Even more incredible Machine DV	19,90
Inferno DV	29,90
King's Quest 6 DH	19,90
King's Quest 7 DV	34,90
Legend of Kyrandia 3 DV	19,90
Lemmings / Dragon's Lair DH	22,90
Little big Adventure DV	29,90
Magic Carpet + Hidden W. DV	29,90
Might & Magic 3-5 US	49,90
Novastorm /Spectre VR DH	22,90
North & South EV	9,90
Patriot DH	17,90
Police Quest 4 DV	19,90
Populous II + Powermonger DH	29,90
Privateer DL DH	22,90
Rebel Assault DDE	29,90
Rüsselsheim DV	19,90
Sam & Max DV	29,90
Sherman M4 EV	9,90
Silent Service II EV	19,90
Sim Earth Classic DV	34,90
Simon the sorcerer DV	29,90
Space Quest 4 DH	19,90
Street Fighter 2 Turbo DH	27,90
Strike Commander DL DH	29,90
System Shock Classic DV	22,90
Theme Park DV	29,90
Tornado + Desert Storm DH	17,90
Tornado / Falcon3.0 DH	34,90
Ultima 1-6 EV Jewel Case	69,90
Ultima 7 Bundle Classic DH	22,90
Ultima Underworld 1&2 DH	22,90
Wing Commander Armada DH	22,90
Wing Commander DH	34,90
Wing Commander 2 DL DH	22,90

SHOVELWARE:

Alone in the dark 1-3 DV	67,90
Golden 10 DH	39,90
Lucas Arts Archives EV	59,90
Lucas Arts Top Adventures DV	69,90
Lucas Arts CI. Simulations DV	39,90
Made in Germany DV	39,90
Megapak 5 DH	84,90
Megatripack DH	34,90
Sid Meier Classic DV	89,90
20 Wargame Classics (SS) EV	69,90
Westwood Compilation DV	79,90

TOP PRICE Juni 96

FIFA Soccer '96 DV	59,90
Warcraft 2 DV	67,90
Warcraft 2 Exp. CD DV	24,90

Preisänderungen für:

11th Hour DV	67,90
Carrier Strike Force DV	67,90
Civ.Net DV	54,90
Grand Prix Manager DV (Win)	54,90
Time Gate: Knight's Chase DV	49,90

STANDARDPROGRAMM:

Anvil of dawn DV	79,90
ATF (X-Fighters) DV	74,90
Bad Mojo DV	69,90
Baldies DH	74,90
Battles in time DH	84,90
Battleground Ardennes DH (Win)	67,90
Battleground Gettysburg DH (Win)	67,90
Big Red Racing DH	69,90
Braindead 13 DH (W95)	74,90
Caesar II DV	79,90
Civilization 2 DV	79,90
Chronicles of the Sword EV	74,90
Colony Wars 2492 DV	67,90
Command - Aces of the deep EV	79,90
Command & Conquer Pt.1 DV	89,90
Conquest of the New World DV	89,90
C & C Der Ausnahmezustand DV	39,90
Comanche 3 Pack DH (WIN95)	84,90
Cyberia 2 DV +	68,90
Cyberwings DV	74,90
Descent 2 EV	79,90
Die Fugger 2 DV	74,90
Die Siedler 2 DV	74,90
DSA 3 DV *	TBA
Earthsiege 2: Skyforce DH (W95)	74,90
Earthworm Jim 1&2 DH	64,90
Ecco the Dolphin DH	54,90
F1 Manager 1996 DV *	67,90
Fantasy General EV	69,90
Fast Attack DV *	67,90
Flight Simulator 5.1 Coll. DV	109,90
Aircraft Collection 1-4 DH je	54,90
Gabriel Knight II DV	84,90
GAME SUPPORT VOLUME 1	24,90
Hugo 3 DV	69,90
Incredible Machine/Woodruff DV	67,90
Incredible Machine 2 oder 3 EV	79,90
Indy Car Racing V2.0 DV	79,90
Links Course Coghill DH	47,90
MAG DV	74,90
Manic Karte DV	34,90
Mechwarrior II Mission CD	39,90
Mechwarrior II Ltd. Edition DV	79,90
Myst limited Special Edition DV	67,90
NBA Live '96 DV	74,90
Need for speed DV	74,90
NHL Hockey '96 DV	74,90
Panzer General 2 DH (Win)	69,90
Pole Position DV	89,90
Police Quest - SWAT DV +	70,90
Pro Pinball - The Web DV	54,90
Rätsel der Master Lu DV	79,90
Rayman DH	67,90
Shanara DV *	TBA
Shivers DDE	79,90
Silent Hunter DV *	69,90
Silent Thunder DH (W95)	79,90
Sim City 2000 Coll. DV	89,90
incl. Urban ren. Kit, Scenery I, Bonus Städte u. Scenarien	
Simon the Sorcerer 1&2 DV	59,90
Space Bucks DV	67,90
Star Trek 25 Harbinger EV	69,90
Star Trek: Klingon US	94,90
Steel Panthers DV	69,90
Terminator Future Shock DV	79,90
Terra Nova DH	74,90
The Dig DV *	77,90
TFX Eurofighter 2000 DV	64,90
Touche 5th Musketeer DV	69,90
Trivial Pursuit DV	74,90
Urban Runner DV +	TBA
V for Victory 1-4 US	89,90
Warhammer Dark Crusade DH	64,90
Warhammer Schatten..DV (W95)	64,90
Wing Commander 3 DV	69,90
Wing Commander 4 DV	99,90
Worms DV	59,90
Worms Reinforcement Pack DV	34,90
Z DH *	TBA
Zork Nemesis EV	79,90

SPIELELÖSUNGEN

Wir führen alle Lösungen aktueller und älterer Spiele der Firmen Hintshop und CPS

ab 17,95

HARDWARE

Creative 6xSpeed C-820	159,00
AMD X5-133 3V	109,00
Cyrix 5x86 (M1sc)	179,00
Western Digital Harddisks zu Tagespreisen	
ASUS Motherboards ab	339,00
SB16 Value Plug and Play	166,00
YAMAHA DB50-XG Wavetable	157,00
YAMAHA YST-MSW10 Subwoofer	209,00
ALFA TWIN Joystickautomwitch	34,90
Gravis Eliminator Gamecard	44,90
Joypads Gravis GRIP Team Sports	189,00
Joypad Gravis	39,90
Joystick Gravis Analog Pro	44,90
Joystick Gravis THUNDERBIRD	89,90
Joystick MS-Sidewinder	109,90
Thrustmaster FCS & WCS ab	109,00
Thrustmaster Rudder Control	199,00
Thrustmaster T2 (mit Pedalen)	239,00

* = Produkt angekündigt jedoch NOCH NICHT ERSCHIENEN !! Alle Preise in Deutscher Mark DV=Dt. Version DH=Dt. Handbuch EV=Englische Version TBA=wird bei Erscheinen festgelegt. US= import aus U.S.A. §2=in gleicher oder ähnlicher Form auch als 3.5" Diskversion erhältlich. Preis z.A. Es gelten unsere AGB. Versand per Postnachnahme zzgl. 11.- (Porto/Verpackung u. NN) + 3.- Zahlscheingebühr, oder per Vorkasse zzgl. 7.50.- per Euroscheck oder Überweisung auf Konto 40008260 bei Sparkasse Aachen (BLZ 39050000). Software ab 200.- Warenwert Porto u. Verpackung frei. Bei Annahmeverzug werden pauschal 30.- fällig. Viele weitere Titel ständig verfügbar. Ladenpreise weichen ab. Lieferung ins Ausland nur per Euroscheck oder Postbarannweisung + 28.- Angebot freibleibend und unverbindlich solange der Vorrat reicht. Teillieferung vorbehalten. Druckfehler, Irrtümer, Preis- und Produktänderungen vorbehalten. Wir beraten Sie gerne bei Auf-, Umrüstung oder Neukauf Ihres Rechners

Schade!

Das Münchner „Dream-Team" träumt weiter von Meister-Ehren und der Champions League, in Dortmund freut man sich jetzt schon auf die Revanche gegen Ajax & Co. Hat die Simulation von Philips Media ein ähnlich hohes Niveau wie die Partien der europäischen Fußball-Elite?

UEFA Champions League 95/96

Gipfeltreffen

Ottmar - find' ich gut: Als Trainer obliegt Ihnen das Aufstellen der Mannschaft und die Bestimmung von Elfmeter-Schützen.

Zusätzliche Spieler entstehen kinderleicht im mitgelieferten Editor.

Alle 16 Teilnehmer der Champions League sind mit von der Partie.

Glückwunsch an die Bayern für den „Cup der Verlierer" (landläufig UEFA-Cup genannt). Die Eintrittskarte für die millionenschwere, prestige-dienliche Champions League sind jedoch nicht die Ränge 2 bis 5, sondern die nationale Meisterschale. Folgerichtig besteht die Database des Lizenz-Knallers von Philips Media aus den Mannen von BVB-Stolperstein Ajax Amsterdam, Juventus Turin, Grasshoppers Zürich usw. Wenn Sie Ihren Lieblings-Verein gewählt haben, wird auf dem „Tacti-Grid 2" die Spielstrategie beschlossen: Via Drag & Drop wechseln Spieler Feld-Positionen und Aufgabengebiet - Matthias Sammer darf theoretisch auch zwischen den Pfosten stehen.

Die Version 1.0 von „Tacti-Grid" kennen Sie vielleicht von Manchester United, auf dessen Engine UEFA Champions League 95/96 basiert.

Kick & Rush

Das Spiel selbst stellt einen extravaganten Mix aus der visuellen Unaufdringlichkeit eines Sensible Soccer und der isometrischen Perspektive von FIFA Soccer dar - FIFA Soccer Jahrgang `94 wohlgemerkt. Der unveränderliche Kamera-Blickwinkel offenbart spärlich animierte Kicker, die mit zwei (in Zahlen: 2) Tasten gesteuert werden: Wechsel des aktivierten Spielers und Schießen/Passen. Weitere Features: Audio-Tracks im Klassik-Stil, angenehm bedienbarer Spieler-/Vereins-Editor, ausreichender Statistik-Service sowie ein Optionsmenü mit einstellbarer Spieldauer, Platzverhältnissen, Abseits-Regelung uvm. Huch, wie praktisch: Zwar verwendet das Programm noch die Daten der Saison 95/96, doch für die im September erscheinende Version „'96/97" kann zumindest der Vereinskader von Borussia Dortmund beibehalten werden.

Petra Maueröder ■

Statement

Britische Programmier-Teams können manchmal recht grausam zu ihren Kunden sein: Vor kurzem der Action-Part des sagenhaften Willi Lemke Fußballmanagers von ANCO, jetzt der wenig ersprießliche Konter aus dem Hause Krisalis. Anspruchsloses Gameplay und graphisch auf Kreisklassen-Niveau - nur vom Terminus „Champions League" Geblendete greifen versehentlich zu.

Unheimliche Begegnung der überflüssigen Art: Die Balltreter traben unmotiviert über einen VGA-Acker, genannt „Spielfeld".

SPECS & TECS

VGA	Tastatur
SVGA	Maus
DOS/WIN 3.1	Joystick
WIN 95	SoundBlaster
HD 5 MB	General Midi
CD 33 MB	Audio

REQUIRED
486 DX-33, 8 MB RAM, DoubleSpeed-CD-ROM

RECOMMENDED
Pentium 60, 8 MB RAM, DoubleSpeed-CD-ROM

MULTIPLAYER
2 Spieler an einem PC

RANKING

Adventure	
Grafik	55%
Sound	65%
Handling	65%
Spielspaß	44%

Spiel	deutsch
Handbuch	deutsch
Hersteller	Philips Media
Preis	ca. DM 70,-
CD-Advantage	mangelhaft

LÖSUNGEN MIT PLÄNEN ZUSAMMEN JE 19.95

7th guest (L+P)
11th hour (L+P)
abandoned places (L+P)
al qadim - fluch des djinn (L+P)
alien logic (L+P)
alien odyssey (L+P)
allianz - e comicbook adv. (L+P)
anthropic (L+P)
anvil of dawn (L+P)
arcelia - asphaltrocks adv (L+P)
barmuda syndrom (L+P)
big red adventure (L+P)
bilegg! ins! Seilsee/Säuris' (L+B)
blackforce (L+P)
blackstar (L+P)
Chewy - Escape from F5 (L+P)
command & conquer (L+P)
congo (L+P)
creature shock (L+P)
crusader - no remorse (L+P)
curse of enchantia (L+P)
cyberia (L+P)
cyberrage dark. realms. (L+P)
deathtrap dungeon (L+P)
dark sun - shattered lands (L+P)
dark sun 2 - wake of ravager (L+P)
death gate (L+P)
dig, the (L+P)
discworld (L+P)
dragon lore (L+P)
dragonsphere (L+P)
dreamweb, universe, nietzm (L+P)
dungeon master 2 (L+P)
elvira II (L+P)
elder scrolls - arena (L+P)
ecstatica (L+P)
fatt spelvikte titel sind noch!
festplatte
**titel sind noch!

Die Sommerpause wird für den echten Fußballfan schnell zur Qual. Pünktlich zum Ausklang der Saison wirft Prism Leisure Anfang Juni die deutsche Version einer Managersimulation auf den Markt, die sich durch ihre üble Machart wohl schleunigst ins Abseits begeben wird.

Club & Country

Grobes Foul

Reichlich Action, tolle SVGA-Grafik und echte Spielernamen sind das Geheimrezept eines guten Fußball-Managers. Club & Country hat nichts davon.

Über grellbunte Icons wird die taktische Marschroute festgelegt.

Grafik, die einem den Atem raubt - mit Farben wurde nicht gegeizt.

Der Fall Rehhagel hat wieder einmal bewiesen, daß „Fußballtrainer" ein sehr undankbarer und kurzlebiger Job sein kann. Viele haben hier schon graue Haare bekommen. Wer dennoch Ambitionen in dieser Branche hegt, der sollte sich zuerst an Club & Country versuchen, denn hat man diese Hürde gemeistert, kann es schlimmer nicht mehr kommen. Zu Beginn der Odyssee findet man sich als abgetakelter Trainer einer drittklassigen Mannschaft wieder. Von hier startet man seine glanzvolle Karriere, mit dem Ziel, Bundestrainer zu werden. Doch der Weg dorthin ist steinig. Begleitet von unzähligen Rechtschreibfehlern quält man sich von einem Textfeld zum anderen. Hat man in mühsamer Arbeit seine Wunsch-Elf erstellt, Strategien ausgetüftelt und letzte taktische Anweisungen erteilt, geht es aufs Spielfeld. Selbiges präsentiert sich in laienhafter Blockgrafik, die Spieler sind als farbige Nummern gekennzeichnet und selbstverständlich bewegungslos.

Volle Schubkraft

Das Geschehen wird in einem gesonderten Textfeld kommentiert, untermalt von sporadisch eingeblendeten Comic-Bildern. Die links und rechts angeordneten Infobars geben Aufschluß über Konstitution und Ausdauer der Spieler, scheinen aufgrund ihrer Winzigkeit jedoch bedeutungslos. Sollte der erwünschte Erfolg auf sich warten lassen, so hilft nur eine kluge Erweiterung des Kaders. Auf dem Transfermarkt findet man ein üppiges, jedoch gnadenlos überaltertes Repertoire realer Ligastars, versehen mit individuellen Werten ihrer Technik, Paßgenauigkeit oder „Schubkraft". Die anschließenden Verhandlungen erfordern viel Fingerspitzengefühl, denn der Etat des Vereins ist nicht unbegrenzt. Wer als Trainer ganz hoch kommen will, dem bleiben Spielerverkäufe, Erhöhungen der Ticketpreise oder der Gang zum Kreditinstitut leider nicht erspart. Schau'n mer mal!

Harald Wagner ■

Statement

Club & Country im Vergleich zu Hattrick und Konsorten verhält sich wie die Gegenüberstellung des Provinzclubs eines 200-Seelen-Nestes zum AC Milan. Selten wurde eine Simulation derart unprofessionell und oberflächlich umgesetzt; die schauderhafte Grafik und das simple Gameplay sind völlig indiskutabel. Für ein derart grobes Foul ist die rote Karte fällig.

Anpfiff durch den Schiri! Wichtige Spielszenen werden graphisch dargestellt. So manchem Fußballfan verschlägt es bei diesen Bildern die Sprache.

SPECS & TECS

VGA	Tastatur
SVGA	Maus
DOS/WIN 3.1	Joystick
WIN 95	SoundBlaster
HD 2 MB	General Midi
CD 2 MB	Audio

REQUIRED
386DX33, 4 MB RAM, DoubleSpeed-CD-ROM

RECOMMENDED
386, 8 MB RAM, DoubleSpeed-CD-ROM

MULTIPLAYER
1 bis 4 Spieler an einem PC

RANKING

Sportspiel/Strategie

Grafik	20%
Sound	25%
Handling	40%
Spielspaß	18%

Spiel	deutsch
Handbuch	deutsch
Hersteller	BOMB Ltd.
Preis	ca. DM 50,-
CD-Advantage	ungenügend

Tel. 089/5460300
Playcom GmbH

IBM/PC

HUGO!	DV	64.00
HUGO!	DV	54.99
König der Löwen Dtk	DV	74.99
König der Löwen(BSS)	DV	54.99
König der Löwen	DA	54.00
Mickey & Crew Druck	DV	74.99
Mickey & Crew (BSS)	DV	54.99
Sim Tower (Win)	DV	76.00

IBM/PC-Sonderangebote

Blue Planet 2000	DV	39.00
Hull Hockey 95	DA	34.00
Hunter 1.1	DA	29.00
Dschungelbuch Win 95	DV	39.00
Legionen (Win)	EV	34.00
Menzoberranzan	DA	34.00
Metal Marines (Win)	DV	49.00
Star Crusader S & D	DV	19.00
Star Crusader	DV	34.00
Zone	DA	39.00

CD-Rom Spiele

Z	DV*	74.00
11th Hour (kp.dt.)	DV	89.00
5th Musketeer	DV	64.99
7	DV	69.00
7th Guest Family Pinball	DA	74.00
AH-64D Longbow	DV	69.00
Alone in the Dark	DA	79.00
Alone in the Dark 1-3	DV	69.99
Angel Devoid	DA	59.00
Assault Rigs	DA	64.99
ATF - Fighters US	DV	84.99
Atlantis 2097	DV	69.00
Azrael's Tear	DV	69.00
Bad Mojo (Win3.1/95)	DV	69.99
Barbian Forever	DA	74.99
Battle Isle 3	DV	69.99
Battlecruiser 3000AD	DV	69.00
Bermuda Syndrom	DV	84.00
Bioforce	DV	84.00
Caesar 2	DV	84.00
Chronicles of the Sw	DV	74.99
Civilization 2	DV	84.99
Clayfighter 2	DA	74.99
Command & Conquer 2	DV*	89.00
Congo-Descent into Z	DA*	79.00
Conquest e.t.n World	DV	79.00
Cybermage-Darklight	DV	79.00
D (Diving Table)	DV	79.00
D (Win 95)	DV	79.00
Daggerfall	DV*	79.99
Death Gate	DA	79.00
Der Planer 2	DV	79.00
Destruction Derby	DA	84.99
Diabolo	DV*	84.99
Die Fugger 2	DV	76.99
Discworld II	DV	79.00
Driving Need f.Speed	DV	79.00
Earthsiege 2 Skyfor	DA	79.99
Endorfun	DA	54.00
Euroflighter 2000	DV	69.00
F1 Grand Prix 2	EV	69.00
F1 Manager 96	DV	74.00
Fantasy General	EV	69.00
Fantasy General	DV	69.00
Fast Attack	DA	69.00
Frankenstein (Win 95)	DV	84.00
Gabriel Knight 2	DV	82.99
Gender Wars	DV	69.99
Gene Wars	DV	84.00
Grand Prix Manager	DV	59.00
Incredible Machine 2	DV*	69.00
John Madden 96	DA*	79.00
Judge Dredd	DA	79.00
Kommando gl Magic	DA	74.99
Krazy Ivan	DA	79.00
Lands of Lore 2	DV	89.00
Lemmings Bundle (Win)	DA	64.00
Lion	DA	74.00
Locus	DV	62.99
Mad TV 2	DV	79.00
Magic in Germany	DV	54.00
Magic: The Gathering	DV*	89.00
Master of Amares	DA	84.99
Mega Pack 5	DA	89.99
Monopoly	DA	59.00
Moto (kompl dt)	DV	66.00
Live 96	DA	84.00
Nemesis (Zork)	EV	77.99
NFL Quarterback 96	DA	79.00
Olympic Gold (Win)	DV	69.99
Silencer (Win95)	DV	69.00
Silent Thunder	DA	79.00
the Sorcerer 2	DV	69.99
Space Quest 6 (Win)	DV	79.00
Starfish	EV	74.00
Star Trek Next Gen	DV	74.00
Star Trek Deep Space	DA	69.99
SU 27 Flanker	DV	69.00
Syndicate Wars	DV*	79.99
T-Mek	DA	74.00
Terminator Future S	DV	72.99
The Dark Eye	DA	74.00
The Dig	DV	84.99
Theme Hospital	EV	56.99
Theme Park	DV	72.99
Thunderhawk 2	DV	89.99
Tommy (Win95)	DA	79.00
Top Gun	DV	89.00
Trivial Pursuit	DV	69.00
Twisted Metal (Win95)	DA*	64.00
Unnecessary Rough 96	DV	74.00
Virtual Pool	DV	69.00
Warhammer - Im Schatten	DV	89.00
Warhammer Dark Crusade	DA	64.99
Warhammer-Im Schatten	DV	69.00
Wayne Gretzky NHLPA Commander 4	DA	64.99
Wing Com. Armada win	EV	99.00
Wing Commander 3	DA	59.00
Wing Commander 3 Heart of	DV	84.00
Wing Commander 4	DA	94.00
Wrestlemania Arc	DA	79.00
Zeppelin gdt. Wing	DV*	69.00

CD-Rom Spiele-Sonderangebote

1942 Pacific Air +	DA	39.00
Al-Quadim	DV	9.95
Albion	DV	39.00
Beneath Steel Sky	DV	24.00
Bioforce	DV	49.99
Bloodwings	EV	34.95
Blue Planet 2000	DV	39.00
Bureau 13	DA	34.99
Burning Steel 4	DA	39.00
Christmas Lemmings 44.99	DA	
Command&Conquer Data	DV	29.00
Commander Blood	DV	34.99
Creature Shock	DV	19.00
Cyberia 1 Classic	DA	24.00
Cyberia	DV	39.00
Dark Sun 1	DV	9.95
Deadline	DA	19.00
Descent 2 Mission	DA	35.99
Descent & Levels	DV	39.00
Duke Nukem 3D Shareware	EV	10.00
EA Sports Rugby	DA	32.99
Ecstatica	DA	39.00
Elite 3-1st Encount	DA	34.99
E.M.incredible Mach.	DA	24.00
F-117 A Nighthawk	DA	24.00
Fifa Soccer	DV	29.00
Flesh Fitzer	DV*	48.00
Hand of Fate	DV	29.99
Help - Charity Comp	EV	39.00
Hole in One	DA	22.99
Jonune Alien Logic	DA	32.99
Jungle Strike	EV	34.99
Kids on Site	EV	26.99
Kingdom: Far Reaches	DA	39.99
Kyrandia 3 Classic	DV	19.00
Labyrinth of Time	DA	26.99
Lands of Lore	DA	29.99
Leisure Big Adventure	DV	34.00
Lothar Matthäus	DV	26.99
Magic Carpet 2	DV	44.99
Manic Karts	DA	34.00
Mechwarrior 2 Expan	DV	39.00
Racing	DA	24.00
Noctropolis	EV	34.00
Outpost 2 South Cass	EV	15.00
Cheat	DA	25.00

CD-Rom Spiele-Zubehör

Aerospace Boxen 2x5W	DV	29.00
CD Caddy	DV	14.00
Gravis Analog Pro	DV	49.99
Gravis Gamepad	DV	36.99
Lautsprecher Stereo	DV	59.00
Full Modem Kabel	DV	14.00
PC Flight Pro SV-215	DV	19.00
PC Maus Rollerball	DV	17.00
PC Maus Glider	DV	19.00
Performer Lightpen	DV	119.00
Pro Pad SV-231	DV	29.00
Pro Pad PC SV-230	DV	19.00
SFX Program Joypad	DV	89.00

Jetzt bestellen per Internet
Infos unter E-Mail-Adresse:
INFO@PLAYCOM.DE

Ladenverkauf. KEIN Versand. Preise variieren
Munich Software Center
Theresienstr. 152, 80333 München
Tel. 089/52 27 87
Grillparzerstr. 42, 81675 München
Tel. 08914 70 21 22

AUCH DIREKT IN ÖSTERREICH BESTELLEN! 1 DM = 8 ÖS.

Versand für Österreich: Fa. GAMEBUSTERS, Gaswerkgasse 3, A-5020 Salzburg, Tel. 0662/42 60 40
Versand für Deutschland: Fa. Playcom, Leibnizstr. 30, D-80686 München, Tel. 089/546 0 300

- *Bitteservice: Bestellungen vor 15 Uhr werden am selben Tag versandt.*
- *Vorbestellung möglich.*
- *Fordern Sie unseren kostenlosen Gesamtkatalog an.*
- *Wir führen auch SNES, Gameboy, Mega Drive, Playstation, Saturn und 3DO*

Versandkosten per Post DM 7.- ÖS 50.- zzgl. Nachnahmegebühr
DM 250.- ÖS 2000.- Versandkosten frei

Versandkosten per UPS auf Anfrage. Lieferung ins Ausland nur gegen Vorkasse zzgl. DM 18.- Versandkosten
Druckfehler und Preisänderungen vorbehalten
Händleranfragen erwünscht.
Schriftlicher Gewerbenachweis erforderlich
*Mit * gekennzeichnete Spiele sind die Erscheinen der Anzeige jahrschonlich noch nicht lieferbar.*

Versand: Leibnizstr. 30, 80686 München,
Tel. 089/546 0300
Fax 089/546 0919
Bestellannahme: Mo-Fr 8.00-19.00 Uhr
Samstag 9.00-15.00 Uhr

ZU LANGSAM.

Sie haßte es, wenn Rüdiger wieder mit ihr „Rennen" spielte.

Deadline

Geiseldrama

Psygnosis liefert DAS Programm für alle Bewunderer jener Sondereinsatzkommandos, die in aller Welt zur Bekämpfung des Terrorismus eingesetzt werden. In Deadline übernehmen Sie selbst die Leitung einer solchen flinken Truppe und kennen nur ein Ziel: die Rettung von Menschenleben!

Der Titel „Deadline" weist schon darauf hin: Wenn Ihnen „B", Ihr Boss, die neuen Handlungsparameter übermittelt hat, gilt es, keine Zeit zu verlieren. Mit Terroristen ist nicht zu spaßen, und wenn sie auch noch Geiseln genommen haben, ist höchste Alarmbereitschaft angesagt. Schnell stellen Sie eine Truppe aus Ihren besten Männern zusammen, und anhand einer Karte tüfteln Sie die sichersten Routen aus, legen fest, wo Gefangene gemacht werden sollen, wo Ihre Männer Deckung finden usw. Dann schicken Sie das Team los, immer unter der Prämisse, auf beiden Seiten möglichst wenig Menschenleben zu gefährden. „B" sieht es nicht gerne, wenn unter ihrer Führung ohne Sinn und Verstand drauflosgeballert wird...

Statement

Nachdem ich die Widrigkeiten der Steuerung endlich im Griff hatte, fand ich durchaus Gefallen an der möglichst gewaltfreien Terroristenjagd, die dem Spieler eine ungeheure Fülle an taktischen Winkelzügen erlaubt. Unentschuldbar ist jedoch der schlecht strukturierte Kartenbildschirm, der das exakte Planen eines Einsatzes zu einem nervenzehrenden Geduldsspiel macht.

Blutbad unerwünscht

Der Spielidee hinter Deadline: Sie planen Ihren Einsatz sozusagen „auf dem Reißbrett" und betrachten anschließend aus der isometrischen Sicht die Arbeit Ihrer Männer. Dabei steht es Ihnen frei, auch in der laufenden Kampagne noch taktische Korrekturen vorzunehmen.

Bei der Zusammenstellung Ihres Teams können Sie auf detaillierte Informationen über die speziellen Fähigkeiten Ihrer Leute zurückgreifen.

Ein wenig hapert es an der Umsetzung. Das geht schon los mit der groben VGA-Grafik und wird noch gravierender, wenn man seine Erfahrungen mit den Unzulänglichkeiten der Steuerung macht. Um die Einzelheiten des Einsatzes festzulegen, klickt man sich durch einen Wust von unübersichtlichen Menüs, und die Karte zum Planen ist viel zu klein geraten. Wer in einer bereits laufenden Mission noch neue Anweisungen geben will, muß schnell sein, denn das Geschehen wird in einer atemberaubenden Geschwindigkeit abgespult.

Herbert Aichinger ■

Wenn „B" die Missionsparameter ausgegeben hat, ist Eile geboten.

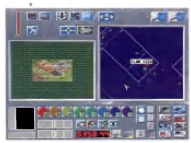

Die Karte zur taktischen Planung ist viel zu klein geraten.

Nach Abschluß aller Vorbereitungen können Sie den Einsatz Ihrer Männer aus der isometrischen Sicht betrachten.

SPECS & TECS

VGA	Tastatur
SVGA	Maus
DOS/WIN 3.1	Joystick
WIN 95	SoundBlaster
HD 1 MB	General Midi
CD 112 MB	Audio

REQUIRED
486DX2/66, 8 MB RAM, DoubleSpeed-CD-ROM

RECOMMENDED
Pentium, 16 MB RAM, QuadSpeed-CD-ROM

MULTIPLAYER
keine Multiplayer-Modus

RANKING

Strategie

Grafik	68%
Sound	65%
Handling	59%
Spielspaß	62%
Spiel	deutsch
Handbuch	deutsch
Hersteller	Psygnosis
Preis	ca. DM 100,-
CD-Advantage	sehr gut

UNIVERSAL ®
AN MCA COMPANY

CIC

Paramount
A VIACOM COMPANY

CIC ist ein Gemeinschaftsunternehmen der beiden Hollywood-Studios MCA Universal und Paramount. Wir vermarkten Spielfilmproduktionen dieser beiden Studios auf Video in Deutschland, Österreich und der Schweiz.
In unserem neuen Geschäftsbereich CIC Interactive vermarkten wir Computer- und Videospiele in den Bereichen Entertainment, Edutainment, Infotainment und Videospiele von Viacom New Media und Simon&Schuster.

Wir expandieren weiter und suchen für CIC Interactive Mitarbeiter/innen in folgenden Bereichen:

Marketing & Sales Supervisor - Interactive -

Die Aufgabe
- Großkundenbetreuung im Bereich Interactive
- Koordination von Marketing und Vertriebsaufgaben auf nationaler und internationaler Ebene

Die Qualifikation
- 2-3 Jahre Marketing- und Vertriebserfahrung im interaktiven Bereich
- sehr gute englische Sprachkenntnisse

Mitarbeiter/in Presse - Interactive -

Die Aufgabe
- Aufbau und Pflege der Pressekontakte
- Vorstellung unserer Produkte bei den relevanten Redaktionen
- Pressetexte verfassen/redigieren

Die Qualifikation
- absolut „spielebegeistert"
- jung
- sehr gute englische Sprachkenntnisse
- kommunikationsstark

Wenn es Sie reizt, in einer jungen „Company" zu arbeiten, mit uns gemeinsam zu wachsen, wenn Sie der Videospiel- und Computerspielemarkt herausfordert, dann sollten wir uns schnellstmöglich kennenlernen.

Wir freuen uns auf Ihre Bewerbung.

CIC Video GmbH
zu Hd. Fr. Anke Bauer, Stützeläckerweg 12-14, 60489 Frankfurt

MACHT EINSAM.

Euro `96

Jährlich ran

Die ausgezeichnete Fußballsimulation FIFA Soccer 96 von EA Sports vermieste letztes Jahr so manchem Spiele-Hersteller das Geschäft. Auch ran Soccer von Gremlin Interactive, durch Fernsehwerbung kräftig unterstützt, fand nur vergleichsweise wenige Liebhaber.

Was liegt da näher, als im Jahr der Europameisterschaft einen Nachfolger zu präsentieren - schließlich konnte die Grafik-Engine und das verwendete Motion-Capturing bereits jede Menge Lob einheimsen. Folgerichtig hat sich grafisch nicht viel geändert: die fast perfekt animierten Spieler warten mit zahlreichen flüssigen Bewegungsabläufen auf, diverse Kamera-Perspektiven sorgen für echte Fußballatmosphäre. Der Spieler kann sich für eine von 16 Mannschaften entscheiden, jeder Spieler des Originalkaders weist seine individuellen Fähigkeiten auf, und sogar die Original-Namen werden verwendet! Peinlichkeiten wie „Matthauser" und „Klinkmanns" treten nicht mehr auf. Bei Bedarf läßt sich der Spielername auch ändern, die Sprachausgabe, die das Spielgeschehen kommentiert, kann natürlich nicht nachträglich manipuliert werden.

Statement

Gremlin hat die Chance genutzt, die bestehende Fußballsimulation vernünftig aufzuwerten. Die manuelle Umschaltung des aktuellen Spielers ist ein riesiger Fortschritt, und auch der Torwart treibt den Spieler nicht mehr zum Wahnsinn. Auch Freistöße und Elfmeter sind genauer zu spielen. Damit rückt Euro 96 in die Nähe des Spitzenreiters FIFA Soccer 96.

Update zum vollen Preis

An dem eher actionorientierten ran Soccer gab es nur wenige Kritikpunkte; dazu gehörten haarsträubende Torwart-Leistungen und das automatische Umschalten des vom Spieler gesteuerten Fußballers. Der Torwart legt nun nicht mehr feindlichen Gegnern im Torraum den Ball vor die Füße, und die Umschalt-Automatik läßt sich nun abschalten - ein Druck auf die Paß-Taste wechselt den aktiven Fußballer. Immer noch wurde auf komplizierte Tastenkombinationen verzichtet, um das Spiel einfach und übersichtlich zu halten - hier liegt auch der Vorteil gegenüber anderen Fußballsimulationen: man beherrscht sofort das gesamte Repertoire an Schüssen.

Harald Wagner ■

Der Moderator sorgt durch unpassende Kommentare nur noch selten für unfreiwillige Komik. Im Gegenteil: er trägt einen großen Teil zur Atmosphäre bei.

Auf Wunsch läßt sich der zu steuernde Spieler auch selbst bestimmen.

Mit dem neuen Torwart wurde der größte Frustfaktor beseitigt.

Dank des Motion Capturing-Verfahrens bewegen sich die Fußballspieler täuschend echt. Sogar Fallrückzieher wurden mit echten Spielern digitalisiert.

SPECS & TECS

VGA	Tastatur
SVGA	Maus
DOS/WIN 3.1	Joystick
WIN 95	SoundBlaster
HD 26 MB	General Midi
CD 493 MB	Audio

REQUIRED
486 DX-33, 8 MB RAM, DoubleSpeed-CD-ROM

RECOMMENDED
Pentium 60, 8 MB RAM, DoubleSpeed-CD-ROM

MULTIPLAYER
16 Spieler im Netzwerk, 2 an einem PC, 4 per (Null-)Modem

RANKING

Sportspiel

Grafik	90%
Sound	80%
Handling	83%
Spielspaß	81%

Spiel	deutsch
Handbuch	deutsch
Hersteller	Gremlin/Funsoft
Preis	ca. DM 100,-
CD-Advantage	gut

Chronik

Weiblich, ledig, mächtig, sucht ...

... Ihn, mutig, loyal, diplomatisch geschickt, der bei Bedarf Repräsentationspflichten in angemessenem Rahmen übernimmt. Vermögender Kaufmann mit Schiff(en) und ausgeprägtem Sinn fürs Geschäftliche angenehm. Gute Seefahrtkenntnisse sowie selbständiges Denken und Handeln im Sinne der Krone Bedingung. Eigener Palast und umfangreiche politische Ambitionen vorhanden. Interessenten melden sich unter: ELISABETH

Historisch akkurat recherchiert, verlangt ELISABETH I. Managementfähigkeiten, die weit über reines kaufmännisches Geschick hinausgehen. Weitsichtige Beurteilung der politischen Situation und Entscheidungen zugunsten der englischen Krone sind der einzige Weg, um Elisabeths Wohlwollen zu sichern. Top-Rendersequenzen, Full-Motion-Video und Sprachausgabe machen aus dieser komplett deutschen Wirtschaftssimulation ein Historien-Epos, wie es seit DER PATRIZIER kein zweites gibt. PC CD-ROM.

Spielbare CD-ROM-Demo

anfordern gegen DM 5,– Vorkasse (bar oder Scheck) bei Ascon, ELISABETH-Demo, Dieselstr. 66, 33334 Gütersloh.

Elisabeth I.

ASCON

Ascon Online: Ascon GmbH@AOL.com

FUNSOFT

Vertrieb: Rushware GmbH, Daimlerstraße 8, 41564 Kaarst, Tel. 0 21 31/60 70, Fax. 0 21 31/60 71 11 • Profisoft GmbH, Eversburger Straße 34, 49090 Osnabrück, Tel. 05 41/12 20 65, Fax. 05 41/12 24 70 • Schweiz: ABC SPIELSPASS AG, Bahnweg Nord, CH-9475 Sevelen, Tel. 081/785 29 60, Fax. 081/785 12 22 • Österreich: ABC SPIELSPASS Großhandels GmbH, Vorarlberger Wirtschaftspark, A-6840 Götzis, Tel. 05523/56510, Fax. 05523/64794

BRECHBEUTELSCHNELL UND VÖLKERVERBINDEND.

Speed Rage. Das turbo-geile Action-Rennspiel für PC:

- Speed bis zum Abwinken
- Netzwerk-/Link-Option (bis zu 16 Spieler ohne Geschwindigkeitsverlust!)
- irre 3D-Grafik
- 20 nicht-lineare Rennkurse
- Wüsten Buggy oder Power Boat (vollbepackt mit fiesen Waffen)
- krachende Sounds von Hardrock bis Techno
- 5 Spielmodi
- mit Zusatz-CD für sofortige Netzwerk-Action

PC CD-ROM auch für Windows 95

TELSTAR Electronic Studios

Distributed by

KONAMI®

Speed Rage © 1996 Telstar Electronic Studios Ltd. All rights reserved. KONAMI® is a registered trademark of Konami Co., Ltd. © 1996 KONAMI
Alle Rechte vorbehalten. Unberechtigtes Kopieren, Verleihen oder Weiterveröffentlichen jeglicher Art strengstens untersagt

Return Fire

Ein Fall für Zwei

Die Firma Warner Interactive hat mit dem Strategiespiel Z derzeit ein wirklich heißes Eisen im Feuer, das eigentlich schon lange in den Regalen stehen müßte, dessen endgültiger Release-Termin sich aber Monat für Monat verschiebt. In dem ganzen Trubel um den C&C-Herausforderer gehen andere interessante Neuerscheinungen, wie Return Fire, bedauerlicherweise fast unter. Wie unser Test zeigt, braucht sich aber gerade dieses Action-Strategiespiel hinter Z keineswegs zu verstecken.

Echtzeit-Strategiespiele haben nach dem großen Erfolg von Command & Conquer kürzlich einen regelrechten Boom erlebt. Publikumslieblinge wie C&C, WarCraft 2, Die Siedler 2 und das hoffentlich bald fertiggestellte „Z" basieren dabei alle auf einem sehr ähnlichen Spielprinzip. Wie gut, daß sich der eine oder andere Hersteller traut, auch größere Veränderungen daran vorzunehmen, um innerhalb des Genres keine C&C-Monokultur aufkommen zu lassen. Return Fire ist so ein Fall: im Prinzip handelt es sich dabei um eine stark vereinfachte Variante von Command & Conquer, die genausogut als Actionspiel durchgehen könnte. Die Spielidee ist an das alte Pfadfinderspiel „Fahnenraub" angelehnt, bei dem zwei verfeindete Gruppen versuchen, sich gegenseitig die Flaggen aus dem Lager zu stehlen. Natürlich steuert man bei Return Fire keine jugendlichen Pioniere, sondern Panzer, Hubschrauber, Raketenwerfer und Jeeps durch die Gegend. Auf über hundert vorgefertigten Karten versuchen ein oder zwei Spieler, das gegnerische Territorium zu überfallen, die Flagge des Gegenspielers zu schnappen und diese möglichst schnell in den eigenen Bunker zu transportieren. Das Besondere daran - und gleichzeitig auch der Hauptunterschied zu anderen Echtzeit-Strategiespielen - ist, daß die Basen beider Spieler bereits voll ausgebaut sind, wenn das Spiel beginnt. Abwehrtürme, Schutzmauern und alle anderen Gebäude stehen bereits und können weder ausgebaut noch verkauft werden. Im Grunde wurde die wirtschaftliche Komponente komplett weggelassen: der Spieler muß sich lediglich um die Steuerung seiner Fahrzeuge kümmern, gegnerische Gebäude bombardieren und den Feind daran hindern, mit seiner Fahne durchzubrennen.

Es gehören immer zwei dazu

Return Fire ist in neun Levels und zwei unterschiedliche Spielmodi (Training und Tournament) aufgeteilt. Hinter diesen beiden Modi verbirgt sich nichts anderes als die Ein- bzw. Zwei-Spieler-Variante - mit einer kleinen Besonderheit allerdings: während im Zwei-Spieler-Modus beide Gegner versuchen, einander die Flagge zu rauben, ist im Ein-Spieler-Modus der Computergegner nur passiv tätig, d. h. er versucht zwar, den Spieler am Entführen der Computer-Flagge zu hindern, hält sich aber selbst aus dem Lager des Spielers fern. Was einem Alleinspieler durch diese Passivität entgeht, merkt man erst, wenn das Programm im Tournament-Modus gestartet wird. Hier wird die Aufmerksamkeit der Spieler in zweierlei Hinsicht gefordert. Zum einen muß man ständig ein Auge auf der eigenen Fahne haben, zum anderen muß man versuchen, die des anderen möglichst schnell ausfindig zu machen und unbemerkt zur eigenen Basis zu schaffen. Da das Ganze mittels Splitscreen-Technik funktioniert, sind dabei äußerste Konzentration und kurze Reaktionszeiten gefordert.

Jedem Spieler stehen zur Erfüllung seiner Aufgabe vier verschiedene Fahrzeugtypen zur Verfügung: Der schnelle Helikopter eignet sich am besten zum Erkunden des feindlichen Gebietes; als einziges Vehikel kann er außerdem auch Wassergebiete und andere Hindernisse überqueren. Der Panzer hält zahlreiche Treffer aus, darf

einige feindliche Strukturen einfach „überrollen" und kann - dank seines beweglichen Geschützturms - auch zur Seite und nach hinten feuern. Das gepanzerte Raketenfahrzeug ASV ist etwas langsamer, dafür allerdings besser bewaffnet als der Panzer - und der Jeep hält fast keine direkten Treffer aus, ist aber das schnellste Fahrzeug im Spiel. Außerdem zeichnet sich der Jeep durch eine wichtige Besonderheit aus: nur mit ihm kann die gegnerische Fahne gestohlen und nach Hause transportiert werden.

Verwirrende Kamerafahrten

Gestartet wird jedes Spiel im unterirdischen Bunker der eigenen Basis. Hier wählt der Spieler einen der vier Fahrzeugtypen aus, und nur hier hat er Zugriff auf eine Übersichtskarte des gesamten Spielfeldes. Hat man sich für ein Fahrzeug entschieden, so wird dieses an die Oberfläche befördert, wo man seine Lenkung und die Kontrolle seiner Waffensysteme übernimmt. Da von jeder Vehikel-Art nur eine begrenzte Anzahl zur Verfügung steht, ist vorausschauendes Haushalten angesagt. Wer beispielsweise von Anfang an seine Jeeps in Feindesland schickt, ohne vorher alle feindlichen Raketentürme mittels Panzer oder ASVs ausgeschaltet zu haben, steht, wenn es später um den Abtransport der Fahne geht,

Wirklich interessant wird Return Fire erst durch den 2-Spieler-Modus (oben) - auch wenn man als Alleinspieler deutlich mehr erkennen kann.

eventuell vor unlösbaren Schwierigkeiten. Etwas gewöhnungsbedürftig ist die Art, wie der Spieler auf das Kampfgeschehen heruntersieht. Die dynamische „Kamera" zeigt das Spielgeschehen aus ständig wechselnden Perspektiven. Je nachdem, wohin der Spieler sein Fahrzeug lenkt, ist der Bildausschnitt mal größer und mal kleiner, die Ansicht entweder isometrisch schräg oder kerzengerade von oben. Dadurch ergeben sich oft genug Probleme beim Anvisieren gegnerischer Verteidigungsstellungen. Hin und wieder ist man sogar gezwungen, ins Leere zu zielen, beispielsweise dann, wenn das Programm den Bildausschnitt aus unverständlichen Gründen mal wieder zu klein bemißt, man sich einem feindlichen Raketenturm aber nicht weiter nähern will.

Technisches Meisterstück für moderne Hardware

Return Fire wurde speziell für die Spieleschnittstelle von Windows 95, „Direct-X", programmiert. Sofern man über einen Win95-tauglichen PC verfügt (mind. 486/100, 8 MB RAM), läuft die 3D-Grafik sowohl im Trainings- als auch im Zwei-Spieler-Modus ruckfrei über den Bildschirm. Um alle Details erkennen zu können, empfiehlt sich vor allem im letztgenannten die HiRes-Auflösung von 640 x 480 Pixeln. Da das Programm seinen Schwerpunkt eindeutig im Actionbereich hat, haben sich die Programmierer mit besonderer Detailverliebtheit den Explosionsgrafiken und -geräuschen zugewandt. Absolut jede feindliche Struktur und sogar Bäume, Sträucher und Brücken lassen sich unter großem Getöse pulverisieren. Begleitet wird das Gefecht von bekannten Musikstücken aus der Klassik („Ritt der Walküren", „Der Hummelflug" etc.) und eindrucksvollen Dolby-Surround-Effekten. Da Return Fire gerade im Zwei-Spieler-Modus den größten Spaß macht, sollten zwei Joysticks oder Gamepads angeschlossen sein.

Thomas Borovskis ■

Die grüne Flagge wurde entdeckt - jetzt gilt es, zur Basis zurückzukehren, den Jeep vollzutanken und die Trophäe möglichst schnell zu entführen.

Eine typische Situation im Zwei-Spieler-Modus: Mit dem Panzer beschießt Braun den Flaggenturm, während ihn ein grüner Heli von hinten überrascht.

Nur im Bunker hat man Zugriff auf eine Karte der Gegend (oben). An der Oberfläche ist man auf einen kleinen Radarschirm angewiesen. Unten im Bild ist ein Panzer mitten im Feindeslager beim Auftanken.

Statement

Kein Jahrhundertwerk, aber möglicherweise die derzeit vergnüglichste Art, zu zweit am selben PC zu spielen. Return Fire verlangt dem Spieler bei weitem nicht soviel Taktik und Planung ab wie andere Echtzeit-Strategiespiele, macht aber gerade den actionbegeisterten Spielern vielleicht deshalb so viel Spaß. Die zahlreichen vorgefertigten Karten und der abwechslungsreiche Spielverlauf garantieren, daß im Zwei-Spieler-Modus eigentlich nie Langeweile aufkommt. Ganz anders präsentiert sich das Programm dem Einzelspieler: da der Computer den Gegner nicht wirklich ersetzt, kann man den Single-Player-Mode allerhöchstens als eine Art Training gelten lassen. Die vielen opulenten Grafik- und Soundeffekte heizen die Spielatmosphäre hervorragend an, trotzdem gibt es an manchen Stellen schwer verzeihliche Schwächen. Es wäre sicher nicht schwer gewesen, dem Spieler mehrere alternative Spielfeldansichten zu bieten - der Übersichtlichkeit hätte das gutgetan.

SPECS & TECS

VGA	Tastatur
SVGA	Maus
DOS/WIN 3.1	Joystick
WIN 95	SoundBlaster
HD 1 MB	General Midi
CD 300 MB	Audio

REQUIRED
486/100, 8 MB RAM, DoubleSpeed-CD-ROM

RECOMMENDED
Pentium 100, 16 MB RAM, QuadSpeed-CD-ROM, Joystick

MULTIPLAYER
keine Multiplayer-Option

RANKING

Action-Strategie

Grafik	85%
Sound	89%
Handling	68%
Spielspaß	81%
Spiel	deutsch
Handbuch	deutsch
Hersteller	Warner Interactive
Preis	ca. DM 94,95
CD-Advantage	gut

ENIX INTERNET ENTERTAINMENT

WETTBEWERB

GRAND PRIX
US $200,000

ENIX sucht wirklich originelle PC-Games-Software und hochqualifizierte Schöpfer für die nächste Generation von Entertainment. Es gibt weder Beschränkungen der Teilnehmerzahl noch eine Unterscheidung zwischen Programmen von Einzelpersonen und solchen von Gruppen. Der gesamte Preis beträgt $400,000!!

Preis

Sehr gute Programme	:	1 Person	US$200,000
Ausgezeichnete Programme	:	2 Personen	US$ 50,000
Gute Programme	:	10 Personen	US$ 10,000

Bewerbung

Wer einen Internet-Zugang hat

Enix Homepage

http://www.marinet.or.jp/com/enix

Wenn Sie Zugang zum Internet haben, geben Sie bitte die obengenannte Adresse ein, um Näheres über die Bewerbung zu erfahren und Ihr Programm zu überspielen. Auf der Homepage erhalten Sie weitere Informationen über den Wettbewerb.

Wer keinen Internet-Zugang hat

Über Enix (Adresse siehe unten) erhalten Sie die Wettbewerbsinformationen per Post. Bitte geben Sie an, ob Sie die Informationen in Englisch oder Japanisch wünschen.

Internet Entertainment Contest Jikkou-iinkai
Bosyuuyoukougakari (Geschäftsführender Ausschuß) Kabusikigaisya (AG) Enix
Nisi-sinjuku kimuraya Bldg. 3F, Nisi-sinjuku
7-5-25, sinjuku-ku, Tokyo 160

Einsendeschluß des Wettbewerbs 31. Oktober 1996

Der Produzent - Die Welt des Films

Sternchen

Was fängt mit Der, Die, Das an und hat einen Menüpunkt „Bank"? Das wird doch keine Wirtschaftssimulation aus deutschen Landen sein? Oh doch! Silver Style Entertainment aus Berlin und Games 4 Europe machen Sie zum angehenden Filmproduzenten in Hollywood auf den Spuren von George Lucas und Steven Spielberg.

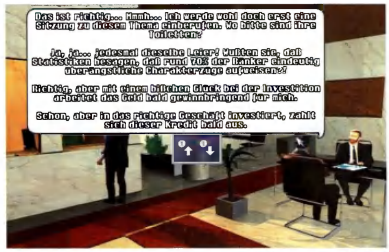

Wer einen Kredit von der Bank braucht oder zu einer Talkshow eingeladen ist, sollte die Multiple Choice-Fragen bzw. Antworten sorgfältig aussuchen.

Grundgütiger! Über 6.000 imaginäre „Filmkonzepte" enthält die Datenbank von Der Produzent. Wenn Sie sich die vielversprechendsten Titel herauspicken und daraus unter besonderer Berücksichtigung von Genre, Drehort, Filmstudio, Musiker, Tonstudio, Regisseur und Schauspielern einen Kassenschlager produzieren, kommen Sie dem Spielziel in finanzieller Hinsicht (eine Milliarde Dollar cash) ein Stückchen näher. Video-/TV-Zweitvermarktung und Preisverleihungen helfen dabei, übervorsichtige Altersfreigaben der FSK sind dagegen eher hinderlich. Ja, es gibt gerenderte Hintergrundbilder. Nein, die hauen einen nicht vom Hocker. Von Hollywood-Glamour ist nämlich herzlich wenig zu spüren; vielleicht liegt's am konservativen Styling der Benutzeroberfläche, die farblich zwischen dezentem Mausgrau und fahlem Steingrau angesiedelt ist. Ebenso originell die sonstige Ausstattung des Spiels: Statistik, Finanzen, Werbung, Sprachausgabe und ein passabler Audio-Soundtrack.

Probleme werden direkt vor Ort am „Set" (hier: Western-Film) gelöst.

Die Iconleiste im Büro verzweigt u. a. in die Marketing-Abteilung.

Modern Talking

Das „BlaBla-Icon" (heißt wirklich so) weckt erst gar keine falschen Hoffnungen. Es dient dazu, um Akteure und Regisseure telefonisch zu kontakten. Sinn und Zweck der Übung: Wenn Sie einen Mimen gekonnt vollschwafeln, läßt er sich vielleicht für ein paar tausend Dollar weniger anheuern. Andernfalls schmollt er/sie ein paar Runden, bis Gras über die Sache gewachsen ist. Die mäßig genialen Multiple Choice-Dialoge mit nicht immer ganz jugendfreier Botschaft machen einen beträchtlichen Teil des temperamentlosen Spielverlaufs aus. Und auch wenn man den einen oder anderen Al Bundy-Kalauer noch nicht kennen sollte - nach wenigen Durchgängen ist klar, wie man wann zu reagieren hat und klickt die „richtigen" Sprüche routinemäßig ab. Letzten Endes bietet Der Produzent zu wenig spielerische Substanz. Die immer gleichen Vorgänge werden lediglich durch rund 200 Zwischenereignisse unterbrochen. Man redet sich beim Smalltalk den Mund fusselig und hat es ausschließlich mit „Nonames" zu tun - der Spieler kommt sich vor wie ein Animateur in einer Hotelanlage auf Mallorca, der beim wöchentlichen Unterhaltungsprogramm einige „Freiwillige" aus einer Hundertschaft muffiger Urlauber zu einem Bühnen-Sketch anstiften muß.

Petra Maueröder ■

Statement

Man tausche die Bildschirm-Texte aus und könnte aus diesem Programm problemlos „Der Schallplatten-Produzent" machen. Will sagen: Hier herrscht ein unangenehmes Vakuum an Film-Atmosphäre - und das liegt nicht nur an den nichtssagenden, weil frei erfundenen Titeln, Regisseuren, Schauspielern und Drehbüchern. Thematisch Interessierte sollten nichts überstürzen und erst mal in aller Ruhe die Premiere von Mad TV 2 abwarten.

SPECS & TECS

VGA	Tastatur
SVGA	Maus
DOS/WIN 3.1	Joystick
WIN 95	SoundBlaster
HD 20 MB	General Midi
CD 83 MB	Audio

REQUIRED
486 DX-33, 4 MB RAM, DoubleSpeed-CD-ROM

RECOMMENDED
486 DX-2/66, 8 MB RAM, DoubleSpeed-CD-ROM

MULTIPLAYER
Bis zu fünf Spieler an einem PC

RANKING

Wirtschaftssimulation

Grafik	50%
Sound	70%
Handling	75%
Spielspaß	62%

Spiel	deutsch
Handbuch	deutsch
Hersteller	Games 4 Europe
Preis	ca. DM 100,-
CD-Advantage	gut

CD-ROM

5th Musketeer	DV	69,95
Abuse	DV	68,95
Aces of the Deep	DV	84,95
Aces of the Deep Missions Disk	DV	42,95
AD&D Collector's Edition	EV	77,95
Advanced Tactical Fighters	**DV**	**79,95**
AH-64D Longbow	**DV**	**87,95**
Albion	DV	79,95
Alone in the Dark Trilogy (1-3)	DV	69,95
Anvil of Dawn	DV	77,95
Ascendancy	**DV**	**54,95**
Bad Mojo	**DV**	**79,95**
Baldies	**DV**	**69,95**
Battle Isle 3	DV	69,95
Bling!	DV	62,95
Bleifuss	DA	54,95
Bundesliga Manager Hattrick	DV	64,95
Caesar 2	DV	82,95
Capitalism	**DV**	**76,95**
Chewy - Esc von F5	DV	59,95
Chronicles of the Sword	DV	76,95
Civilization 2	**DV**	**79,95**
CivNet	DV	92,95
Comanche & Missionen	DV	39,95
Command Aces of the Deep	DV	82,95
Command & Conquer	**DV**	**89,95**
Command & Conquer Mission	**DV**	**27,95**
Command & Conquer SVGA *	DV	89,95
Conquest of the New World	**DV**	**79,95**
Crusader - No Remorse	**DV**	**79,95**
Cyberia 2	DV	76,95
Cybermage	DV	79,95
Daggerfall *	DV	84,95
Das Schwarze Auge 2	**DV**	**42,95**
Das Schwarze Auge 3	**DV**	**V.mö.**
Deep Space Nine	DA	69,95
Der Druidenzirkel	DV	64,95
Descent 2	**DV**	**89,95**
Destruction Derby	DA	69,95
Diablo	DV	V.mö.
Die Fugger 2	**DV**	**79,95**
Die Siedler 2	**DV**	**69,95**
Die total verrückte Rallye	DV	36,95
Discworld	DV	76,95
Duke Nukem 3D	**DV**	**79,95**
Dungeon Keeper	**DV**	**79,95**
Earthsiege 2	DA	76,95
Earthworm Jim 1 + 2	DV	68,95
Ecco the Dolphin	DV	54,95
Elisabeth I.	**DV**	**94,95**
Euro 96	**DV**	**68,95**
Extreme Pinball	DA	54,95
F1 Manager '96	**DV**	**76,95**
Fantasy General	EV	69,95
Fast Attack	**DV**	**69,95**
FIFA International Soccer '96	**DV**	**79,95**
Formula 1 Grand Prix 2	**DV**	**99,95**
Gabriel Knight 2	DV	89,95
Grand Prix Manager	DV	86,95
Hanse - Die Expedition (3.5")	DV	39,95
Hattrick!	DV	79,95
Heroes of Might & Magic	DV	54,95
Hugo 3	DV	72,95
Indy Car Racing 2	DV	76,95
Kingdom o' Magic	DV	74,95
Lemmings Paintball	**DA**	**32,95**
Lighthouse	DV	V.mö.
Manic Karts	**DA**	**32,95**
Master of Orion 2	DV	V.mö.
Mechwarrior 2 & Erweit.-Set	**DV**	**62,95**
Mechwarrior 2 Erweiterungs-Set	DV	42,95
Megapak 5	**DA**	**84,95**
Monopoly	DV	59,95
Myst - Limited Edition	DV	69,95
NBA Live '96	**DV**	**79,95**
Need for Speed	DV	79,95
NHL Hockey '96	**DV**	**79,95**
Normality, Inc.	DV	76,95
Olympic Games	**DV**	**69,95**
Olympic Soccer	**DV**	**69,95**
Panzer General 2	DA	69,95
Petko	**DV**	**69,95**
PGA Tour Golf '96	DA	79,95
PGA Tour Golf '96 Kurs-CD	DA	36,95
Phantasmagoria	DV	89,95
Pinball 3D-VCR	DV	44,95
Pinball Illusions	DA	56,95
Pole Position	**DV**	**92,95**
Police Quest Swat	DV	82,95
Pro Pinball - The Web	DA	56,95
Rayman	DV	59,95
Rebel Assault 2	**DV**	**84,95**
Riddle of Master Lu	**DV**	**76,95**
Rise & Rule of Ancient Empires	DV	82,95
Shanghai - Große Momente	DV	82,95
Shannara	DV	76,95
Silent Hunter	**DV**	**69,95**
Silent Thunder	**DA**	**82,95**
Simon the Sorcerer 2	DV	69,95
Space Bucks	DV	69,95
Speed Haste	**DA**	**56,95**
Star Trek N.G. "A Final Unity"	DV	74,95
Steel Panthers	DV	69,95
Stonekeep	**DV**	**96,95**
S.T.O.R.M.	**DV**	**79,95**
Strike Base	DV	69,95
Syndicate Wars *	**DV**	**79,95**
Teamchef	DV	86,95
Terminator Future Shock	DV	76,95
Terra Nova	DA	76,95
TFX: EF2000	**DV**	**89,95**
The Dig	DV	77,95
This means war!	DV	74,95
TIE Fighter Deluxe	**DV**	**77,95**
Tilt!	DV	54,95
Top Gun	DV	79,95
Urban Runner	DV	89,95
Voligas	DV	54,95
Warcraft 2	**DV**	**79,95**
Warcraft 2 - Zusatz-CD (Beyond the Dark Portal)	**DV**	**28,95**
Warhammer	DV	69,95
Wing Commander 3	DV	84,95
Wing Commander 4	**DV**	**99,00**
Worms	DA	69,95
Worms - Reinforcements	**DA**	**35,95**
X-Wing Edition	DV	39,95
Zork Nemesis	**DV**	**89,95**

0 28 71 / 86 31
18 30 88
18 06 37 • 18 54 43
FAX 0 28 71 / 86 31

Bachler Computersoftware

Monats-Hits:

Civilization 2	**DV**	**79,95**
Die Siedler 2	**DV**	**69,95**
Duke Nukem 3D	**DV**	**79,95**
Dungeon Keeper	**DV**	**79,95**
Euro 96	**DV**	**68,95**
F1 Manager '96	**DV**	**76,95**
Fast Attack	**DV**	**69,95**
Formula 1 GP 2	**DV**	**99,95**
Olympic Games	**DV**	**69,95**
Silent Hunter	**DV**	**69,95**
Warcraft 2 - Zusatz CD	**DV**	**28,95**
Wing Commander 4	**DV**	**99,00**

Spiele-Sammlungen:

Essential Selection Sport DV **59,95**
FIFA Soccer 95, Formula 1 Grand Prix, PGA Tour Golf

LucasArts Classic Adventures DV **39,95**
Indiana Jones 3, Loom, Maniac Mansion, Monkey island 1, Zak McKracken

LucasArts Top Adventures DV **39,95**
Day of the Tentacle, Indiana Jones 4, Monkey Island 2

Made in Germany DV **42,95**
Anstoss, Battle Isle 2, Das Schwarze Auge 2

Star Wars Collection DV **54,95**
Rebel Assault 1, Star Wars Screen Saver, X-Wing

Westwood Compilation DV **76,95**
Dune 2, Legend of Kyrandia 1 bis 3, Lands of Lore

☎ 02871-183088

Sonder-Angebote:

		Disk.	CD-ROM
7th Guest	DA	—,—	21,95
Amberstar	DV	—,—	19,95
Battle Isle 1 + Data Disk	DV	—,—	19,95
Battle Isle 2 & Scenery CD	DV	—,—	29,95
Betrayal at Krondor	DA	—,—	22,95
Civilization	DV	38,95	37,95
Creature Shock	DV	—,—	21,95
Day of the Tentacle	DV	—,—	32,95
Die Siedler	DV	—,—	29,95
Dune 2	DV	—,—	29,95
Elite 2	DV	22,95	22,95
FIFA Soccer '95	DV	—,—	29,95
Formula 1 Grand Prix	DA	—,—	37,95
Fritz 3	DV	—,—	39,95
Gabriel Knight 1	DV	—,—	22,95
Goblins 1+2	DV	—,—	22,95
Goblins 3	DV	—,—	22,95
Historyline 1914-1918	DV	—,—	22,95
Hollywood Pictures	DV	—,—	29,95
Indiana Jones 4	DV	—,—	32,95
Indy Car Racing	DV	—,—	21,95
Jagged Alliance	DV	—,—	32,95
King's Quest 6	DA	—,—	22,95
King's Quest 7	DV	—,—	35,95
Lands of Lore	DV	—,—	32,95
Legend of Kyrandia 3	DV	—,—	21,95
Little Big Adventure	DV	—,—	29,95
Magic Carpet	DV	—,—	29,95
Master of Magic	DV	38,95	37,95
NASCAR Racing	DV	—,—	24,95
NHL Hockey '95	DV	—,—	29,95
PGA Tour Golf	DV	—,—	29,95
Pirates! Gold	DV	38,95	37,95
Police Quest 4	DV	—,—	22,95
Privateer & Zusatz Disk	DA	—,—	29,95
Railroad Tycoon Deluxe	DA	38,95	37,95
Rebel Assault	DV	—,—	32,95
Russelsheim	DV	—,—	22,95
Sam & Max	DV	—,—	32,95
Secret of Monkey Island 2	DV	—,—	26,95
Simon the Sorcerer	DV	—,—	29,95
Star Trek - 25th Anniversary	DV	—,—	24,95
Star Trek 2 - Judgem. Rites	DV	—,—	24,95
Strike Commander	DA	—,—	29,95
Super Street Fighter 2 Turbo	DA	—,—	26,95
Syndicate Plus	DV	—,—	29,95
System Shock	DV	—,—	29,95
T.F.X.	DV	—,—	29,95
Theme Park	DV	—,—	29,95
Ultima Underworld 1 & 2	DA	—,—	29,95
Ultima 7 Collection	DA	—,—	29,95
Wing Commander 2	DA	—,—	29,95
Wing Commander Armada	DA	—,—	29,95
Wizardry 7	DV	—,—	19,95

So könnt Ihr gleich bestellen:

Einfach bei uns anrufen und Eure Bestellung durchgeben, oder eine Postkarte/Brief mit Euren Wünschen an uns schicken. Der Versand erfolgt dann per Nachnahme (+ 9,— DM) oder per Vorkasse (+ 4,— DM). Ab 150,— DM Bestellwert liefern wir grundsätzlich portofrei. Auslandskunden bestellen bitte nur schriftlich gegen Vorkasse (+ 9,— DM).

Postfach 1113 • 46361 Bocholt oder Blücherstr. 24 • 46397 Bocholt

V.mö. = Vorbestellung möglich • DV = Deutsche Version • DA = Deutsche Anleitung • EV = Englische Version

Super Street Fighter II

Schlag ins Wasser

Die Capcom-Serie „Street Fighter" ist schon seit Jahren Aushängeschild für rasante Martial Arts-Action. Bisher blieb dieses fragwürdige Vergnügen jedoch nur Konsolenbesitzern und Besuchern von Spielhallen vorbehalten. Dabei hätte man es vielleicht belassen sollen, denn auch Super Street Fighter II haut heute wirklich niemanden mehr aus den Socken.

Quantität statt Qualität: Die Auswahl der Kämpfer hat sich zwar nicht verbessert, ist jedoch etwas umfangreicher als bei den Vorgängern.

Der Gedanke, Konsolenspiele für den PC umzusetzen, scheint seine Anziehungskraft nicht verloren zu haben. Leider hat es sich gerade im Bereich des Beat `em Up-Genres schon oft erwiesen, daß nicht nur der gute Wille zählt, um den Zauber zu erhalten, den diese Spiel einst verbreiteten. Mit Street Fighter verhält es sich da nicht anders. Sicherlich vermißt man stets das leicht anrüchige Ambiente der Spielhalle, die Zigarette lässig in der linken Hand, das Bier zur rechten, doch auch in puncto Graphik und Animation müssen ein ums andere Mal drastische Abstriche gemacht werden. So erinnern die Bewegungen der Kämpfer oft an jene antiken Kasperpüppchen, die, zog man an einer Schnur, unbeherrscht ihre Arme und Beine von sich schleuderten. Daß FX Fighter von Argonaut Software peppigen Spielspaß zu bieten hatte oder Sega mit Virtua Fighter die dritte Dimension erschloß, schien an Capcom völlig vorbeigegangen zu sein. Man hält sich eben streng an seine eigenen Originale, auch wenn diese schon längst in der Versenkung verschwunden sind.

Gemessen am Standard, sind Grafik und Animation eher als Witz zu betrachten.

„Der fliegende Fleischball" ist immer wieder für einen Lacher gut.

„Mitten in die Fresse"

In einem dürftigen Menü kann zwischen 16 Fightern gewählt werden, die sich in ihrem Kampfstil zum Teil sehr drastisch unterscheiden. Neben dem herkömmlichen Standard-Repertoire an Tritten und Schlägen verfügt jeder Charakter natürlich über spezielle Techniken, mit denen dem Gegner wesentlich mehr seiner wertvollen Kondition entzogen werden kann. Im Rahmen eines schnöden Turniers, dessen Kämpfe nach dem „Best of Three"-Prinzip ablaufen, prügelt man sich durch die verschiedensten Schauplätze, um die „Krone der Straßenkämpfer" zu ergattern. Hat man erst einen Gegner ins Reich der Träume entlassen, so gibt sich ohne viel Geplänkel bereits der nächste die Ehre. Für ein wenig Abwechslung sorgt der Zwei-Spieler-Modus, der die aufreibenden Prügeleien wenigstens „Mann gegen Mann" ermöglicht. Die Steuerung über Tastatur und Joystick ist leicht zu erlernen, aber schwer zu beherrschen. Für Ambitionierte empfiehlt sich die Anschaffung eines Gravis Gamepads bzw. eines ähnlichen Controllers, um den Spielspaß daheim wenigstens ins Erträgliche zu heben.

Oliver Menne ■

Statement

Als Brennpunkt von Gewalt in Computerspielen war dieses Genre nie ganz unumstritten. Auch durch hohen Spielwitz wußte es bisher nicht gerade zu glänzen. Um für eine breitere Masse interessant zu werden, sollte daher wenigstens Wert auf die äußere Form gelegt werden. FX-Fighter und Virtua Fighter demonstrieren dies in eindrucksvoller Weise. Super Street Fighter II hingegen bestätigt wieder die Erkenntnis, daß gute Beat `em Ups für den PC eher Ausnahmen sind.

SPECS & TECS

VGA	Tastatur
SVGA	Maus
DOS/WIN 3.1	Joystick
WIN 95	SoundBlaster
HD 16 MB	General Midi
CD 18 MB	Audio

REQUIRED
486DX-33, 8 MB RAM, DoubleSpeed-CD-ROM

RECOMMENDED
486DX2-66, 8 MB RAM, DoubleSpeed-CD-ROM

MULTIPLAYER
2 Spieler an einem PC

RANKING

Beat 'em Up

Grafik	40%
Sound	35%
Handling	65%
Spielspaß	48%

Spiel	englisch
Handbuch	deutsch
Hersteller	Capcom
Preis	ca. DM 80,-
CD-Advantage	ungenügend

Der gnadenlose Wettlauf um die Führung hat begonnen

GIER MACHT INTRIGEN

INKLUSIVE MIKROFON

TOTALLY VOICE ACTIVATED, TOTALLY INTERACTIVE.

EXCITING GAMES WITHIN A GAME

VOICE ACTIVATED ENVIRONMENTS

TRAVEL TO MULTIPLE SITES

Unverbindliche Preisempfehlung 49,95 DM

VIRTUAL CORPORATION™

Virtual Corporation versetzt Sie in eine kaltblütige und rauhe Welt, in der nur die Starken überleben. In dieser, nicht allzu fernen Zukunft, realisieren neue Computertechnologien visionäre Dimensionen. Alles ist vernetzt.

Werden Sie Präsident von Pagodyne Systems, dem einflußreichsten und mächtigsten Internet-Eigenbau. Ein atemberaubendes Spiel um Macht und Erfolg beginnt!

Sie starten auf der untersten Stufe der Karriere-Leiter und kämpfen sich an die Konzernspitze vor. Aber, seien Sie wachsam, denn es ist ein harter Weg! Behaupten Sie sich gegen Intriganten, eingefahrene Strukturen und falsche Freundschaften. Spionage und ständige Überwachung sind eine permanente Bedrohung. Ziehen Sie geschickt an den Fäden, die sich bieten. Schließen Sie Allianzen in dieser virtuellen Welt, die Ihnen nach oben helfen. Aber Vorsicht: Niemand ist sicher und nichts ist wie es scheint! Ihr Schicksal hängt von Ihrem eigenen Geschick, Fehlinformationen und dem nötigen Maß Skrupellosigkeit ab.

Microforum Virtual Corporation, das erste sprachgesteuerte Spiel für Windows®95 auf CD-ROM und komplett in deutsch. 32-Bit Power für ein beispielloses Echtzeit-Interaktions-Szenario.

Dank modernster Sprach-Analysefolgie ist kein Sprachtraining erforderlich. Die Verständigung mit den Akteuren erfolgt einfach per mitgelieferten Mikrofon (Tastatur optional).

Systemanforderungen: Windows®95, 486DX/50, 8 MB RAM, Maus, schnelle SVGA-Grafikkarte (640*480, 256 Farben), Windows®95 unterstützte Soundkarte, DoubleSpeed CD-ROM Laufwerk.

Microforum

ein echtes 32bit spiel für Windows®95

GUTE SOFTWARE PREISWERT!

TopWare

Artwork: digital publishing

TopWare CD-Service AG · Markircher Str. 25 · 68229 Mannheim · Tel.: 0621-4805-0 · Fax: 0621-4805-200

WarCraft 2 Expansion Set: Beyond the Dark Portal

Tor des Monats

Sie haben es ja nicht anders gewollt: Nach einer halben Million weltweit verkaufter WarCraft 2-Exemplare hat Blizzard Entertainment auf das Quengeln der Fans reagiert und bringt mit „Beyond the Dark Portal" die erste Zusatz-CD-ROM für eines der erfolgreichsten Spiele der letzten Monate. Neue Levels, neue Story, neue Animations-Sequenzen, neue Soundtracks, neue Helden - so erfrischend kann eine Mission-Disk aussehen.

So präsentiert sich das Expansion Set nach der Installation: Im Hauptmenü tauchen zwei neue Buttons auf, die zu den beiden Campaigns verzweigen.

Der Untertitel („Jenseits des Dunklen Portals") verliert einiges von seiner Rätselhaftigkeit, wenn Sie die WarCraft 2-Schlußsequenzen nochmal vor Ihrem geistigen Auge abspulen. Die Humans entdecken eine mysteriöse Pforte, mit der sich die Orcs den Zugang zu den Revieren der Menschen verschaffen. Und weil er schon mal da ist, packt einer der Magier seinen Zauberstab aus, murmelt einige okkulte Formeln in sein Bärtchen und demontiert das dunkle Portal, vergißt aber dummerweise - und das ist die neue Erkenntnis - eine schmale Erdspalte. Wegen dieser Schusseligkeit muß die Allianz in die „Orcish Lands" reisen und die lästige Brut ein für allemal eliminieren - ein denkbar guter Anlaß für eine Zusatz-CD-ROM. Nach der Installation derselbigen tauchen im Hauptmenü unter der Überschrift „Beyond the Dark Portal" zwei zusätzliche Buttons auf: Wie beim Basis-Spiel gibt es je eine Kampagne für die Allianz von Lordaeron und die orkische Horde, komplett mit individuellen Storylines, Missions-Zielen und einem frischen Grafik-Set. Wichtigster Kriegs-Schauplatz sind diesmal die muffigen „Orcish Lands", wo statt Bäumen Riesenpilze abgeholzt werden und die Gebäude mit dickstieligen Pflanzen überwuchert sind. Diese hübsch anzuschauende Verzierung gilt gleichzeitig als eines der wichtigsten Features dieses Pakets; hinzu kommt u. a. eine erweiterte Sprachausgabe, die es in synchronisierter Form auch in der deutschen Version geben wird. Witzige Idee: Audio-Track Nummer 18, eines der drei zusätzlichen Musikstücke, enthält Samples aus WarCraft 1 und veräppelt mit gerappten „I'm a

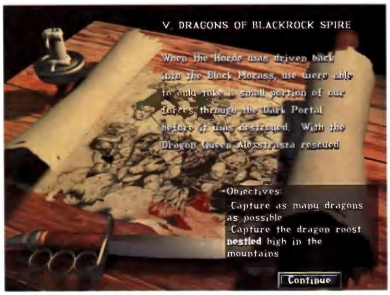

Dank der umfassenden Briefings wird der Spieler gewohnt intensiv auf seine Aufgaben als Anführer der Humans bzw. Orcs vorbereitet.

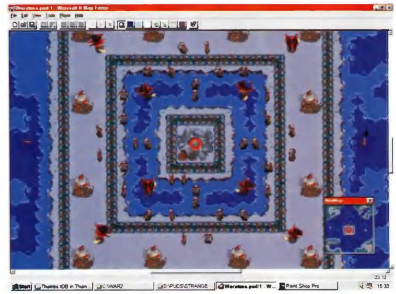

Unter den über 50 PUD-Karten, die Sie nach Ihren Wünschen verändern können, finden sich auch einige Sahnestücke wie dieser ulkige Level.

medieval man"-Einlagen einen bekannten Soundtrack aus Command & Conquer („I'm a mechanical man").

Amazing discoveries

Apropos C & C: Erst vor wenigen Monaten erschien mit „Der Ausnahmezustand" die erste Mission-Disk für den großen Konkurrenten im Bereich der Echtzeit-Strategiespiele. Diese CD-ROM bot zwar 15 exzellent ausgetüftelte Levels, enttäuschte aber gleichzeitig durch die lieblose Aneinanderreihung der Missionen und kassierte deshalb eine geringere Gesamt-Wertung als „Der Tiberiumkonflikt". In diesem Punkt hebt sich Blizzards Angebot wohltuend ab, da die bekannte Story anhand ausgiebiger Mission-Briefings weitergesponnen wird. Dennoch bröckelt auch hier der Putz eines ehemaligen 90-Prozenters. Das Expansion Pack spielt sich etwas zäher als das Basis-Programm - eine Folge notgedrungener Abnutzungserscheinungen: Man kennt die Einheiten und deren Stärken bzw. Schwächen, neue Figuren oder Gebäude kommen nicht hinzu, und da selbst die zehn Helden zumindest optisch mit den bekannten Äquivalenten identisch sind, bleiben großartige Überraschungs-Effekte aus. Eigentlicher Knackpunkt: Die riesigen Karten bersten vor Drachenhöhlen, gigantischen Festungen und aufgerüsteten Streitkräften - wenn zwei Monster-Armeen aufeinanderprallen, bleiben strategische Gesichtspunkte und die Motivation gelegentlich auf der Strecke. Nur selten wird man von wirklich originellen Level-Konstruktionen mit durchdachten landschaftlichen Details im Stil von

Nur selten haben die Level-Designer derartig hübsch aufgebaute Gegenden in ihre Missionen eingebaut.

No chance: des öfteren wird die eigene Basis von massiven Vorstößen des Gegners förmlich überrollt.

Einer kam durch...

Insgesamt zehn Fantasy-Persönlichkeiten, jeweils fünf für Humans und Orcs, begleiten Sie durch die beiden Kampagnen. Erstmals enthält das Line-Up auch eine emanzipierte Heldin namens Alleria, die zum Stamme der Elfen-Ranger gehört und sich beim Anklicken schon mal mit einem herzhaften "You never touch the other elves like that!" meldet. Egal wie Ihr Auftrag im Einzelfall auch lautet - diese vergleichsweise haltbaren Helden (u. a. vom Typ Greifenreiter, Todesritter, Paladin, Demolier-Gnom und Oger-Magier) müssen grundsätzlich mit dem Leben davonkommen. Werden sie trotzdem das Opfer eines gezielten Katapult-Attentats, ist die Mission verloren.

Auf vielen Karten sind mehrere Orc-Völker zugange. Die Axtwerfer unterscheidet man z. B. anhand der verschiedenfarbigen Irokesen-Schnitte.

Impressionen aus den „Orcish Lands": Vulkanisches Gestein, pflanzenumrankte Gebäude, Morast und baumhohe Pilze überziehen die Landschaft.

„Tides of Darkness" verblüfft. Wenn Sie bislang vor dem Einsatz der anspruchsvollen Zaubersprüche zurückgeschreckt sind, haben Sie jetzt ein echtes Problem, denn ohne Magie sinken die Sieg-Chancen auf den Nullpunkt.

Im Dutzend billiger

Ebenso wie bei WarCraft 2 können Sie die Levels allenfalls per Cheat-Code einzeln anwählen; erst wenn Sie eine Karte gewonnen haben, bekommen Sie den nächsten Auftrag. Quasi als Zugabe enthält das Expansion Set noch einige Dutzend PUD-Dateien. Das sind einzeln portionierte Missionen, die mit dem integrierten Windows-Editor entstanden sind und deshalb nach Belieben modifiziert werden dürfen - insgesamt 24 Solo- und 41 Mehrspieler-Karten unterschiedlichster Größe, die aber in puncto Level-Design bei weitem nicht das Niveau der Kampagnen erreichen. Viel Mittelmaß und eine Handvoll Highlights - also in etwa das Kaliber dessen, was durch die Websites und Online-Foren vagabundiert. Eigentlich eine Selbstverständlichkeit: Das Expansion Set funktioniert nur, wenn Sie bereits WarCraft 2 auf Ihrer Festplatte installiert haben.

Petra Maueröder ■

Statement

Das Expansion Set ist ein Fall für Könner, denen man nicht mehr explizit verklickern muß, daß mit herumgaloppierenden Todesrittern oder Paladinen nicht zu spaßen ist. Oder daß unbeaufsichtigte Randalier-Kobolde ohne Rücksicht auf Verluste alles wegbomben, was nicht rechtzeitig auf die Bäume kommt. Wer durch die harte Schule der Levels 12 bis 14 von WarCraft 2 gegangen ist, hat zweifellos den nötigen Background für diese Zusatz-CD-ROM, die mit der C&C-Erweiterung vor allem eins gemeinsam hat: Schonungslose Karten, immer schön am Limit des gerade noch Schaffbaren - Missionen eben, wie man sie nachts um halb drei abschließt. Was dieser Zusatz-CD-ROM weitgehend fehlt, ist das urige WarCraft 2-Feeling. Die zwei Dutzend Levels, einer komplexer als der andere und jeweils bis zum Anschlag vollgepfropft mit gegnerischen Elite-Einheiten, provozieren zeitraubende, aber gelegentlich etwas lustlose Nonstop-Gemetzel. Wanderer zwischen den Echtzeitstrategie-Welten werden feststellen: In der Kategorie „Level-Qualität" gewinnt Westwoods Ausnahmezustand, die Gesamt-Ausstattung spricht hingegen eindeutig für Beyond the Dark Portal - allein die beiden Kampagnen werden Sie einige Wochen beschäftigen. Den bekennenden WarCraft 2-Süchtigen sollte der Spaß die 40 Mark daher auf alle Fälle wert sein.

Um dieses ominöse Portal dreht sich die Story des Expansion Sets. Verständlicherweise wird es von den Humans gut vor den Orcs geschützt.

SPECS & TECS

VGA	Tastatur
SVGA	Maus
DOS/WIN 3.1	Joystick
WIN 95	SoundBlaster
HD 28 MB	General Midi
CD 146 MB	Audio

REQUIRED
486 DX-33, 8 MB RAM, DoubleSpeed-CD-ROM

RECOMMENDED
Pentium 60, 16 MB RAM, DoubleSpeed-CD-ROM

MULTIPLAYER
Modem/Nullmodem, 8 Spieler via Netzwerk

RANKING

Strategiespiel

Grafik	93%
Sound	86%
Handling	90%
Spielspaß	86%

Spiel	deutsch
Handbuch	deutsch
Hersteller	Blizzard
Preis	ca. DM 40,-
CD-Advantage	sehr gut

STOP
PLATZ DAA!
BIG RED RACING - das ist alles, was Sie sich schon immer von einem Auto-Rennen gewünscht haben:
• Höllische Verfolgungsjagden in verrückten Vehikeln auf total durchgeknallten Rennstrecken - und keine Polizeistreife weit und breit!
• Unterstützt serielle Verbindung, Modem & Netzwerk. Wählen Sie unter 24 Rennstrecken und 18 Fahrzeugen! Echt "englische" Präsentation (...hi Monty!) und echt coole Original-Kommentare von Hangnail!
• Enthält Windows 95 & MS DOS Version.
BIG RED RACING
Off-Road Spaß für bis zu 6 Mitspieler!
"Mit den witzigen Fahrzeugen, den abechslungsreichen Strecken und den hörenswerten Audio-Tracks ist Big Red Racing DIE Samstag-Abend-Show unter den Rennspielen!"
Harold Wagner, PC-Games
DOMARK
http://www.domark.com/
Im Vertrieb von KINGSOFT GmbH, Tel: (02408) 941-0 • Fax: (02408) 941-644
PC CD ROM

SU-27 Flanker

Nachschlag

SSIs SU-27 Flanker konnte als erste echte Windows 95-Flugsimulation nicht unbedingt begeistern. Was noch Anfang des Jahres wie die Parodie einer Flugsimulation erschien, fand einige Monate später das Erbarmen der Designer und wurde in wichtigen Punkten verbessert.

Nach wie vor wendet sich SU-27 Flanker an Hobbypiloten. Mit Handlung und Action geizt das Programm.

Vor allem die grafische Darstellung des Himmels wurde mit Texturen verbessert.

Die deutsche Version weist bereits all die Bugfixes auf, die Besitzer der englischsprachigen Software per Update installieren müssen. Die hardwareintensive Simulation, die das Flugmodell des russischen High-Tech-Jets angeblich perfekt nachbildet, ist zwar netzwerkfähig, besitzt einen durchaus brauchbaren Missions-Editor und läßt sich dank Windows vorbildlich bedienen, die mitgelieferten Missionen sind aber derart langweilig, daß wohl nur Piloten der SU-27 Flanker an der Simulation reizvoll finden. Leider hat sich an den Missionen nichts geändert, immerhin wurde die Grafik mit Himmelstexturen und einer neuen Sonne (!) verbessert. Auch das spröde Gameplay wurde mit Wingmen-Nachrichten, verbesserter Kollisionsabfrage und einigen sinnvollen Tastenbelegungen an den Stand der Technik herangeführt. Sogar eine Dogfight-Ansicht, in der das eigene und das feindliche Flugzeug zu sehen ist, wurde eingebaut. Zahlreiche kleine Verbesserungen perfektionieren den Realismus der Simulation, machen sich im Gameplay jedoch nicht bemerkbar.

Harald Wagner ■

Ripper

Jake the ...

Keine zwei Monate nach der Erstveröffentlichung kann Gametek die übersetzte deutsche Version seines interaktiven Spielfilms präsentieren. Das Spiel um einen neuzeitlichen Jack the Ripper - namens Jake - profitiert aufgrund der vielen Dialoge stark von der Übersetzung.

Bereits nach kurzer Zeit wird klar, warum Gametek so schnell arbeiten konnte: während es durchaus verzeihlich ist, daß die Originalverpackung nur um einen Hinweisaufkleber ergänzt wurde, hätte man von der Übersetzung des Spiels mehr erwarten können. Alle Grafiken wurden komplett beibehalten, nur der Mauscursor enthält beim Darüberfahren die jeweiligen Übersetzungen. Aus künstlerischer Sicht zu begrüßen ist auch, daß die Lieder von Blue Oyster Cult nicht übersetzt wurden. Da sich aber auch hierin Hinweise auf die Lösung der sehr schwierigen Rätsel befinden, macht die Übersetzung einen eher unfertigen Eindruck. Immerhin wurden die endlosen Dialoge eingedeutscht. Was man bei echten Spielfilmen nicht mehr bemerkt oder billigend in Kauf nimmt, macht bei einem interaktiven Spielfilm, sei er auch so ausgereift wie Ripper, einen eher schlechten Eindruck.

Harald Wagner ■

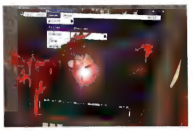

Nur die brutale Todesart scheint die Opfer des Meuchelmörders Ripper miteinander zu verbinden.

Da die Grafiken unverändert blieben, muß der Mauscursor die Übersetzung liefern.

SPECS & TECS

VGA	Tastatur
SVGA	Maus
DOS/WIN 3.1	Joystick
WIN 95	SoundBlaster
HD 9 MB	General Midi
CD 86 MB	Audio

REQUIRED
486DX2/66, 8 MB RAM, DoubleSpeed-CD-ROM

RECOMMENDED
Pentium 100, 16 MB RAM, DoubleSpeed-CD-ROM

MULTIPLAYER
2 Spieler im Netzwerk

RANKING

Flugsimulation

Grafik	41%
Sound	30%
Handling	45%
Spielspaß	38%
Spiel	deutsch
Handbuch	deutsch
Hersteller	SSI
Preis	ca. DM 80,-
CD-Advantage	ausreichend

SPECS & TECS

VGA	Tastatur
SVGA	Maus
DOS/WIN 3.1	Joystick
WIN 95	SoundBlaster
HD 7 MB	General Midi
CD 3953 MB	Audio

REQUIRED
486DX2/50, 8 MB RAM, DoubleSpeed-CD-ROM

RECOMMENDED
Pentium 75, 16 MB RAM, QuadSpeed-CD-ROM

MULTIPLAYER
keine Multiplayer-Option

RANKING

Interaktiver Spielfilm

Grafik	90%
Sound	85%
Handling	81%
Spielspaß	70%
Spiel	deutsch
Handbuch	deutsch
Hersteller	Gametek
Preis	ca. DM 120,-
CD-Advantage	sehr gut

Strike Force Centauri hat einen Auftrag!

„... Ab zum nächsten Laden und kaufen! Ein echter Hammer erwartet Sie! ... "

PC Power, Boris Sander, 5/96, 89%

Sie auch!

„... Die packende Hintergrundgeschichte und der rasante Spielablauf fesseln für lange Zeit vor den Bildschirm ..."

PC Games, Oliver Menne, 5/96, 91%, Spiel des Monats

Kaufen!

TERRANOVA™

STRIKE FORCE CENTAURI

AWARD Games

PC Spiel

A LookingGlass Technologies Production

Vertrieb: Rushware GmbH, Daimlerstraße 8, 41564 Kaarst, Tel. 0 21 31/60 70, Fax. 0 21 31/60 71 11 • Profisoft GmbH, Eversburger Straße 34, 49090 Osnabrück, Tel. 05 41/12 20 65, Fax. 05 41/12 24 70 • Schweiz: ABC SPIELSPASS AG, Bahnweg Nord, CH-9475 Sevelen, Tel. 081/785 29 60, Fax. 081/785 12 22 Österreich: ABC SPIELSPASS Großhandels GmbH, Vorarlberger Wirtschaftspark, A-6840 Götzis, Tel. 0 55 23/5 65 10, Fax. 0 55 23/6 47 94

©1996 Looking Glass Technologies, Inc., Cambridge, MA. Terra Nova, Looking Glass and the distinctive logos are trademarks of Looking Glass Technologies, Inc. All rights reserved.

Herstellung und Vertrieb durch **FUNSOFT.**

FUNSOFT

Judge Dredd

Ich bin das Gesetz!

„Ich bin das Gesetz". Unter diesem Motto lehrt Judge Dredd, der mundfaule Gesetzeshüter, den Straftätern der Zukunft das Fürchten. Nachdem 1995 der Kinofilm, mit Sylvester Stallone in der Hauptrolle, nur mäßige Erfolge erzielte, will das gleichnamige Spiel unter der Flagge von Acclaim nun höher hinaus.

Seit dem großen Atomkrieg im Jahre 2070 befindet sich die verstrahlte Erde in einem chaotischen Zustand. Die meisten Menschen haben sich auf der Flucht vor der gesundheitsschädlichen Radioaktivität und mutierten Lebewesen in riesigen Städtekomplexen, den Mega Cities, zusammengefunden. Diese Städte sind durchsetzt mit Gewalt und Kriminalität. Gegen dieses üble Treiben stemmen sich die Judges, erbarmungslose Friedenshüter, deren Gesetz mit der Waffe geschrieben wird.

Durch das Polizeiregister erhält Dredd wichtige Informationen über seine zahlreichen Gegenspieler.

Gefangenenaufstand im Zellenblock. Da ist der schwerbewaffnete „Judge" natürlich sofort im Anmarsch.

Der Weg in eine bessere Welt führt Dredd durch 12 verschiedene Episoden, in denen jeweils zwei Aufträge zu erfüllen sind. Das Primärziel besteht in der Erfüllung einer taktischen Anweisung des HQs, die zu Beginn der Mission übermittelt wird. Nebenbei müssen sämtliche Bösewichter verhaftet oder eliminiert werden. Hierzu stehen 9 verschiedene Geschoß-Typen zur Verfügung, mit denen Dredds Waffe „Lawgiver" bestückt werden kann. Für übertriebene Gewaltbereitschaft braucht sich hier niemand zu schämen, denn von den 25 verschiedenen Finsterlingen sind nur die wenigsten bereit, sich widerstandslos Handschellen anlegen zu lassen.

Das Recht zu schweigen wird vom üblen Mob in aller Regel nicht wahrgenommen - wen kümmert's, solange genug Munition da ist?

Altbewährtes Strickmuster

Nach traditioneller Jump & Run-Manier präsentiert sich das Aktionsfeld in der üblichen Zweidimensionalität übereinander angeordneter Plattformen, auf denen nützliche Utensilien herumliegen und obskure Gesellen ziellos umherirren.

Technisch besticht Judge Dredd, ähnlich wie die Filmvorlage, eher durch seine Mittelmäßigkeit. Betrachtet man das graphische Styling, so stellt man fest, daß es im Jump & Run-Bereich schon sehr viel Besseres gegeben hat. Die etwas monoton gestalteten Levels sowie das leicht kantig langgestreckte Erscheinungsbild der Figuren (ist Stallone doch eher gedrungene 160 cm zum Quadrat), erinnern hier und da an eine der zahlreichen Marvel-Umsetzungen. Das Scrolling ist bisweilen etwas verwirrend, da es bei einer Richtungsänderung der Spielfigur teils bildschirmweise erfolgt. Lediglich die bewegten Polygon-Animationen der Gegner, die über verstreute Terminals abgefragt werden können, geben Anlaß zu Verzückung. Vielleicht etwas zu wenig, um den Erfolg des Kinostreifens zu übertrumpfen.

Oliver Menne ■

Statement

„Der Verstand ist die stärkste Waffe", philosophierte Stallone bereits in Rambo II. Da hätte man bei Acclaim mal besser hingehört, denn gerade ein wenig Taktik und Strategie, die in manchen Jump & Run-Spielen der neueren Generation bereits Einzug gefeiert haben, werden bei Judge Dredd schmerzlich vermißt. Da zeigt sich wieder einmal, daß es scheinbar unmöglich ist, einen Kinofilm in ein gutes Spiel zu konvertieren. Die vorzügliche Jump & Run-Kost der letzten Monate zeigt, daß es auch anders geht.

SPECS & TECS

VGA	Tastatur
SVGA	Maus
DOS/WIN 3.1	Joystick
WIN 95	SoundBlaster
HD 12 MB	General Midi
CD 20 MB	Audio

REQUIRED
486DX2/66, 8 MB RAM, DoubleSpeed-CD-ROM

RECOMMENDED
486DX2/66, 8 MB RAM, DoubleSpeed-CD-ROM

MULTIPLAYER
keine Multiplayer-Option

RANKING

Jump & Run

Grafik	58%
Sound	62%
Handling	72%
Spielspaß	50%

Spiel	englisch
Handbuch	deutsch
Hersteller	Acclaim
Preis	ca. DM 80,-
CD-Advantage	mangelhaft

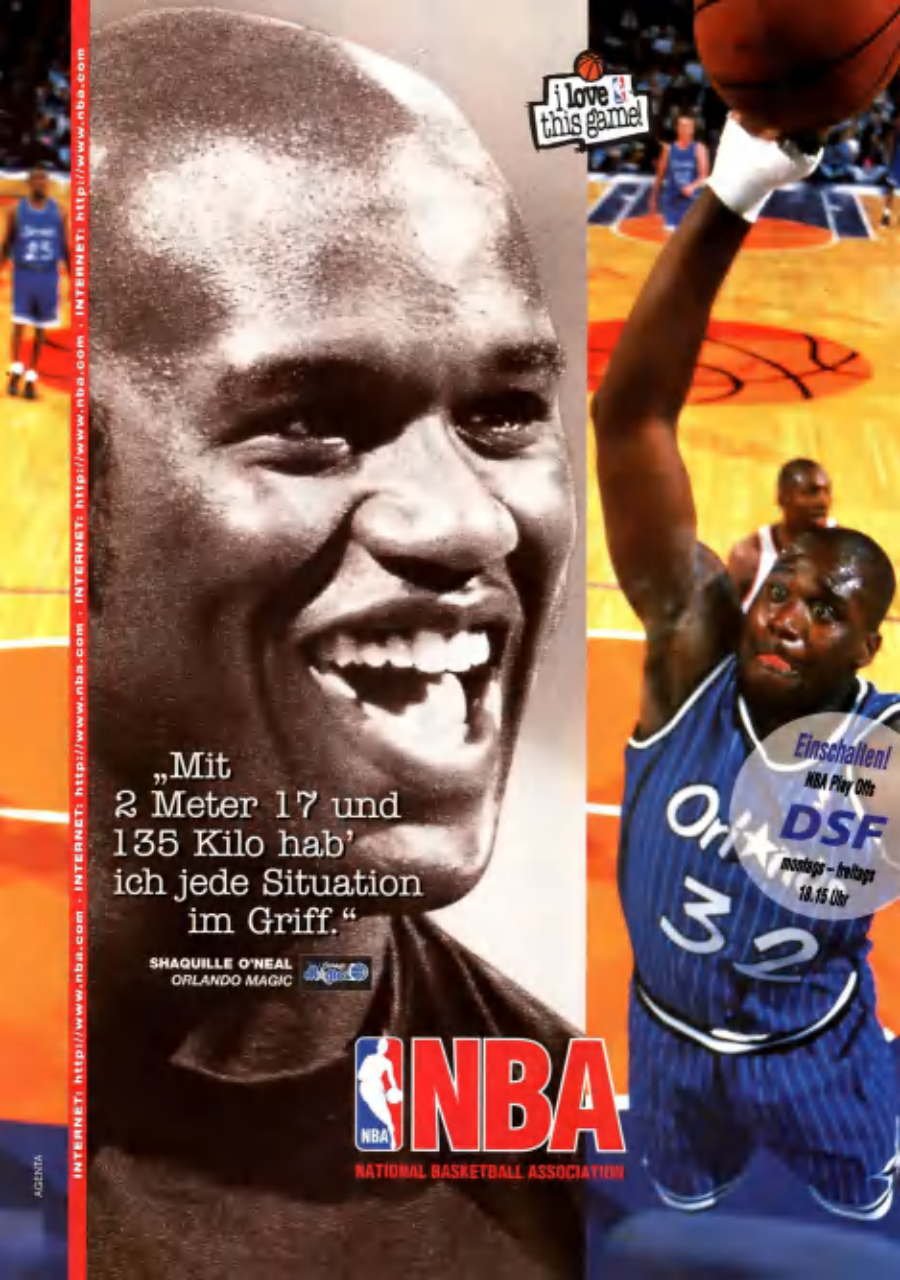
i love this game!
„Mit 2 Meter 17 und 135 Kilo hab' ich jede Situation im Griff."
SHAQUILLE O'NEAL
ORLANDO MAGIC
NBA
NATIONAL BASKETBALL ASSOCIATION
Einschalten!
NBA Play Offs
DSF
montags – freitags
18.15 Uhr
INTERNET: http://www.nba.com · INTERNET: http://www.nba.com · INTERNET: http://www.nba.com
AGENTA

Shellshock

Rapper-Justice

Was geht ab, Mr. Man? Unheimlich cool drauf sind die Wardenz mit ihren Shades und dem Khaki-Outfit. Pretty tough obendrein. Und immer einen lässigen Spruch auf den Lippen. Von New York City aus fighten fünf Rapper-Kids mit ihren Tanks gegen die Bad Guys dieser Welt...

So stellt sich das wohl so mancher Halbwüchsige gerne vor: mit seiner Clique haust er in einer heruntergekommenen Blechbaracke und bringt von dort aus dem spießigen Establishment bei, was Gerechtigkeit ist. Wenn das nur alles soooo einfach wäre!
Die Wardenz haben nur zwei Dinge im Sinn: Rap und das, was einer ihrer Songs programmatisch verkündet: „Keepin´ da Peace". Mit ihren Panzern fahren sie Einsätze in aller Welt, wo immer sie ihr Boss Mr. Man hinbeordert. Auch vor einem Eingreifen in den jugoslawischen Bürgerkrieg schrecken sie nicht zurück - wie heldenhaft! Oder doch eher geschmacklos?

Statement

Shellshock macht Spaß, wenn man es als simples Ballerspiel begreift. Ein ungutes Gefühl hatte ich allerdings, als ich die ultracoolen Rapper-Helden in ihren Tarnanzügen sah - hoffentlich nimmt sich die niemand zum Vorbild! Das Spiel läuft auf einem schnellen Rechner sehr flüssig, die Tastatursteuerung läßt sich individuell anpassen. Perfekt ist das Programm nicht, aber unterhaltsam!

Von allem etwas

Die Kids geben sich ungeheuer individualistisch. Trotzdem klauen sie sich ihren „Stil" aus den verschiedensten Ecken zusammen. So weckt die Einleitungssequenz von Shellshock Erinnerungen an Command & Conquer, das Spielprinzip selbst basiert wohl auf Werken wie Tank Commander oder Armored Fist, und die Ingame-Grafik hat ihre Wurzeln eindeutig bei id Software.

Fünf ultracoole Kids mit Sonnenbrillen und Khakihosen machen sich in Panzern auf, das Böse in der Welt zu bekämpfen. Die Hintergrundstories zu Computerspielen werden wirklich von mal zu mal haarsträubender...

Die Idee, ein Spiel mit Raps zu garnieren, verdient zweifellos Anerkennung, zumal in dem Titelsong der Appell zu Toleranz ebenso unüberhörbar ist wie die Aufforderung einzugreifen, wenn ein paar Schwachköpfe sich an wehrlosen Mitbürgern vergreifen. Doch das alles steht in seltsamem Widerspruch zum tatsächlichen Spielgeschehen. Statt ein „Kettensägen-Massaker" anzurichten, fährt man mit seinem Panzer halt das Terrain ab und zerbläst die Tanks der Gegner - wenn auch für den Frieden. Problematisch bleibt dieser Widerspruch allemal.

Herbert Aichinger ■

Die flüssige 3D-Grafik-Engine erinnert frappant an id-Software.

Eine taktische Karte hilft bei der Orientierung im Kampfgebiet.

Erleidet man den „Bildschirmtod", erweisen einem die übrigen Kids auf ungeheuer sentimentale Weise die letzte Ehre - schauderhaft!

SPECS & TECS

VGA	Tastatur
SVGA	Maus
DOS/WIN 3.1	Joystick
WIN 95	SoundBlaster
HD 1 MB	General Midi
CD 226 MB	Audio

REQUIRED
486DX2/66, 8 MB RAM, DoubleSpeed-CD-ROM

RECOMMENDED
Pentium, 16 MB RAM, QuadSpeed-CD-ROM

MULTIPLAYER
bis zu 8 Spieler im Netzwerk

RANKING

Action

Grafik	71%
Sound	78%
Handling	66%
Spielspaß	61%

Spiel	deutsch
Handbuch	deutsch
Hersteller	Core Design
Preis	ca. DM 100,-
CD-Advantage	sehr gut

Mittwoch, 5. Juni, 60 Pf
5500605 30014 60/14
Tilt
UNABHÄNGIG - ÜBERPARTEILICH

AUS!

Letztes deutsches Team aus europäischen Wettbewerben geflogen!

Brüssel (dta) Bundesberti ist aus dem Häuschen! Gestern abend flog das lezte deutsche Team aus den europäischen Cup-Wettbewerben. Woher nun einen neuen Kader für die Europameisterschaft nehmen? Alle Spieler sind völlig abgeschlafft, der deutsche Fußball ist am Ende. Wenn nicht ein bald Wunder geschieht, dann...(weiter auf Seite 3...)

SCHRECKLICH!

Buckingham Palace (dta) Ganz England steht Kopf. Hat Di's Wellensittich Bess tatsächlich die borüchtigte Rinderseuche BSE? Ersten Meldungen zufolge soll der Vogel gestern abend zweimal gehustet haben. Eine totale Nachrichtensperre wurde verhängt.

Hätten SIE es besser gemacht?

Probieren Sie's aus!

- Wolfgang Ley, Top-Kommentator von Eurosport, kommentiert von CD.
- Bis zu 36 Fußballexperten können mitspielen!
- mehr als 4000 exakt beschriebene Fußball-Einzelszenen!
- unterstützt Einbindung weiterer CD's mit Daten ausländischer Ligen.
- werden Sie Manager des deutschen Nationalteams und nehmen Sie an der Europa- und Weltmeisterschaft teil!
- Umfangreiche Statistiken mit allen Daten - von Tabellen über Einzelergebnisse bis hin zu Torschüssen oder gewonnenen Zweikämpfen!

DOMARK
http://www.domark.com/

Chaos Overlords

Mafia-Monopoly

Ein Alptraum wird wahr: gerade als die Menschheit glaubt, endlich den globalen Frieden verwirklicht zu haben, beginnen diverse Verbrecherorganisationen, sich mit roher Gewalt um die Vorherrschaft in den Städten zu schlagen. Das Zeitalter der Chaos Overlords ist angebrochen...

Alles hätte so schön sein können - endlich Friede auf Erden! Doch die Herrschenden der World United Solidarity (WUS) geben sich der Korruption hin und versuchen, die Bürger durch das rigorose Verbot von Waffen, Drogen und Pornographie unter Kontrolle zu halten. Jegliche Art von Vergnügung ist verpönt. Hier treten die Chaos Overlords auf den Plan: sechs ehemalige Mafiabosse und Konzernchefs rebellieren gegen die WUS. Einer dieser Overlords sind Sie. Bei Chaos Overlords handelt es sich um ein rundenbasiertes SciFi-Strategie-Game, das sehr viele Charakteristiken eines Brettspiels aufweist. So wird Ihnen als Aktionsfeld eine in Quadrate unterteilte Städteansicht präsentiert. Für die Overlords gilt es, den eigenen Einflußbereich möglichst weit auszudehnen und die Widersacher aus dem Rennen zu werfen. Verschiedene wählbare Aufgabenstellungen bestimmen das Spielziel: entweder kommt es darauf an, möglichst schnell viel Geld anzuhäufen, Sektoren durch Einflußnahme für sich zu gewinnen usw. - die gebotenen Einstellmöglichkeiten sind wirklich immens. Auch im eigentlichen Spiel stehen Ihnen alle erdenklichen Mittel zur Verfügung: Sie entwickeln neue Waffen, rüsten Ihre Gangs damit aus und lassen diese mit Überzeugungskraft, Bestechung oder purer Gewalt operieren.

Vorbildlich sind die Multiplayer-Features des Programms: bis zu sechs Spieler können im Internet, im TCP/IPNetzwerk, per Modem oder über die serielle Schnittstelle um die Vorherrschaft kämpfen! Grafisch wird vor allem statische Kost geboten, während die Musik auf der ganzen Linie überzeugen kann.

Herbert Aichinger ■

Statement

Chaos Overlords entfaltet seine Stärken so richtig erst im Multiplayer-Modus; wer sich alleine den Computermafiosi entgegenstellt, wird die mit zunehmender Rundenzahl immer langwieriger werdende Mausklickerei ziemlich öde finden. In einem zünftigen Netzwerk-Turnier mit Freunden kann Chaos Overlords jedoch durchaus mit dem Charme eines guten Brettspiels gleichziehen.

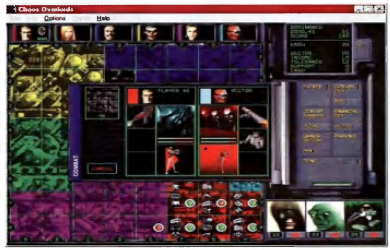

Der Kampfmodus von Chaos Overlords bietet sich reichlich unspektakulär in einem nur spärlich animierten Fenster dar.

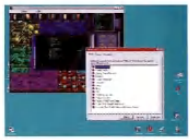

Ganz im Win95-Styling: die ausführliche Online-Hilfe.

Die Höhe der Köpfe klärt über den Spielstand auf: Derjenige, der am schnellsten das obere Ende der Fahnenstange erreicht, liegt vorne.

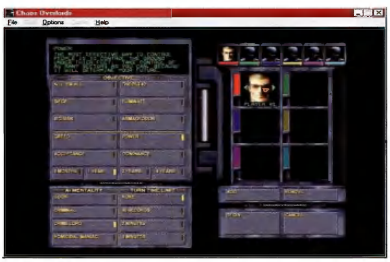

Bei dieser Fülle von Einstellungsmöglichkeiten können Sie sich Ihr Spielziel auf lange Sicht immer wieder neu definieren.

SPECS & TECS

VGA	Tastatur
SVGA	Maus
DOS/WIN 3.1	Joystick
WIN 95	SoundBlaster
HD 15 MB	General Midi
CD 23 MB	Audio

REQUIRED
486DX-2/66, 8 MB RAM, DoubleSpeed-CD-ROM

RECOMMENDED
Pentium, 8 MB RAM, DoubleSpeed-CD-ROM

MULTIPLAYER
bis zu sechs Spieler

RANKING

Strategie

Grafik	68%
Sound	77%
Handling	72%
Spielspaß	61%

Spiel	deutsch
Handbuch	deutsch
Hersteller	New World Computing
Preis	ca. DM 89,95
CD-Advantage	mangelhaft

MLC Hard & Software
02841-94260
Im Ring 29, 47445 Moers
Fax: 02841-942623
Händleranfragen erwünscht!

FEIERN SIE MIT UND GREIFEN SIE ZU: !!! 5 JAHRE MLC !!!

!! TOP TITEL - TOP TITEL !!

EV=Englische Version DV=Deutsche Version E/D=Deutsches Handbuch

Shannara EV, PC-CDROM **49,-**

Myst EV, PC-CDROM **45,-**

Aces of the Deep EV, PC-CDROM **49,-**

Sim City 2000 EV, PC-CDROM **35,-**

Star Treck Final Unity EV, PC-CDROM **54,-**

Star Treck Klingon EV, PC-CDROM **79,-**

US Navy Fighter EV, PC-CDROM **54,-**

Duke Nukem 3D E/D, PC-CDROM **73,-**

Bad Mojo E/D, PC-CDROM **79,-**

Descent 2 DV, PC-CDROM **73,-**

Police Quest 5 DV, PC-CDROM **79,-**

Der Planer 2 DV, PC-CDROM **79,-**

F1 Grand-Prix DV, PC-CDROM **98,-**

Silent Hunter DV, PC-CDROM **79,-**

Z DV, PC-CDROM **74,-**

AKTIVBOXEN 3D SURROUNDSOUND INCL. NETZTEIL 89,- DM

**NEU ** JETZT AUCH PLAYSTATION GAMES: Z. B. SHELLSHOCK 76,- TRUE PINBALL 89,- **

MULTIMEDIA KOMPONENTEN

Marken-CDROMs 4-10fach Speed

4fach Speed E-IDE, 600KB/s	89,- DM
6fach Speed E-IDE, 900KB/s	129,- DM
8fach Speed E-IDE, 1200KB/s	279,- DM
10fach Speed E-IDE, 1500KB/s	519,- DM

Soundkarten 16 & 32bit

Creative Soundblaster 16 PnP	149,- DM
Creative Soundblaster 32 PnP	249,- DM
Terratec Soundsystem Gold 16SE	149,- DM
Terratec Soundsystem 16/96SE	249,- DM
Terratec Soundsystem 16/96	299,- DM
Terratec Soundsystem 32/96SE	399,- DM
Terratec Soundsystem 32/96	499,- DM

Finanzierung ab 300,- DM möglich. SE=Special Edition ohne MIDI Soft

!! FINANZIERUNGS-ANGEBOTE !!

Pentium 100/1.0 GByte HD/CD 1998,- Barpreis*
Pentium 100MHz, 1.0GByte HD, 4fach CDROM, 8MB RAM, ATI Mach64 (1MB), Midi Tower, 256K Cache PBurst, Tastatur, 3.5" Floppy, Windows 95, Maus. Corel Draw 5,Word7, Excel7,Photo Works,Calamus,Anti-Viren5,StarOffice,Accent Express Music Maker, Home Controll,Hotelführer,T-Online, T-Offline, Accent Browser, KHK Einnahmen/Über.
24 x 94,- = 2256,- DM effektiver Jahreszins 12.9%

Pentium 133/1.0 GByte HD/CD 2238,- Barpreis*
Pentium 130MHz, 1.0GByte HD, 4fach CDROM, 8MB RAM, ATI Mach64 (1MB), Midi Tower, 256K Cache PBurst, Tastatur, 3.5" Floppy, Windows 95, Maus. Corel Draw 5,Word7, Excel7,Photo Works,Calamus,Anti-Viren5,StarOffice,Accent Express Music Maker, Home Controll,Hotelführer,T-Online, T-Offline, Accent Browser, KHK Einnahmen/Über.
24 x 108,- = 2592,- DM effektiver Jahreszins 12.9%

Pentium 150/1.0 GByte HD/CD 2498,- Barpreis*
Pentium 150MHz, 1.0GByte HD, 4fach CDROM, 8MB RAM, ATI Mach64 (1MB), Midi Tower, 256K Cache PBurst, Tastatur, 3.5" Floppy, Windows 95, Maus. Corel Draw 5,Word7, Excel7,Photo Works,Calamus,Anti-Viren5,StarOffice,Accent Express Music Maker, Home Controll,Hotelführer,T-Online, T-Offline, Accent Browser, KHK Einnahmen/Über.
36 x 83,- = 2988,- DM effektiver Jahreszins 12.9%

Pentium 166/1.0 GByte HD/CD 2798,- Barpreis*
Pentium 166MHz, 1.0GByte HD, 4fach CDROM, 8MB RAM, ATI Mach64 (1MB), Midi Tower, 256K Cache PBurst, Tastatur, 3.5" Floppy, Windows 95, Maus. Corel Draw 5,Word7, Excel7,Photo Works,Calamus,Anti-Viren5,StarOffice,Accent Express Music Maker, Home Controll,Hotelführer,T-Online, T-Offline, Accent Browser, KHK Einnahmen/Über.
36 x 93,- = 3348,- DM effektiver Jahreszins 12.9%

Virtual Reality Helm VFX1 1599,- Barpreis*
Virtuelle Realität auf Ihren PC hautnah und unglaublich echt! Einsetzbar ab 486er Rechnersystemen. Einsetzbar mit nahezu jeder Software. Inkl. 3D-VOS-Head Tracker, Cyberpuck, integriertes Mikrofon, Hifi Stereo Kopfhörer, 3D Stereokop-Display. Außerdem Super Games wie Magic Carpet, Decsent u.a. Benötigt einen Feature Connector
24 x 75,- = 1800,- DM effektiver Jahreszins 12.9%

MGA Millennium 3D Grafikkarte 699,- Barpreis*
64bit Technologie für PCI-Bus. 2MB VRAM aufrüstbar auf 4MB. Echtzeit 3D Hardware Beschleunigung. True Color bis 1600x1200. Unterstützung der 3D API Industriestandards: Open GL, 3DR, HOOPS, Microsoft Reality & 3D-DDI. Inkl. 3D F/X & Nascar Racing.
12 x 62,- = 744,- DM effektiver Jahreszins 12.9%

Elsa Victory 3D Grafikkarte 484,- Barpreis*
Die ultimative 3D/2D Spielekarte. 64bit Grafikpower für Windows 95 mit S3 ViRGE Prozessor. PCI Bus. 3D Beschleuniger für die neuesten Games unter DOS/Windows. 2MB EDO DRAM auf 4MB aufrüstbar. 2D Beschleuniger für Parallax Scrolling, Sprites u.v.m. MPEG und AVI Full Screen-Videoplayback. Inkl. Battle Race und Terminal Velocity auf CD.
12 x 44,- = 528,- DM effektiver Jahreszins 12.9%

Tips des Monats

SUPERSPEED - DIE NEUE HAMMER CD

Extra Tracks, Missionen, Levels, Editoren & Screens für: The Need for Speed, Command & Conquer, Wing Commander 1-4, US Navy Fighter, Privateer!!

25,- DM

Bestellannahme.: Mo - Fr: 10.00 - 18.00 Uhr
Ladenverkauf: MLC, Im Wallzentrum, 47441 Moers

Es gelten unsere AGB´s die wir Ihnen auf Wunsch gerne zusenden.
Versandkosten: Post-NN = 10,-DM +3,- DM Zahlkarte. Post Vorkasse = 6,-DM. UPS-NN = 20,- DM
Irrtümer und Preisänderungen vorbehalten.

** Finanzierung über unsere Partnerbank mit effektivem Jahreszins von 12.9%
Alle bisherigen Preislisten verlieren Ihre Gültigkeit.
Bei Annahmeverweigerte Sendungen berechnen wir 15,- Pauschal!

MLC GmbH, Express-Versand
02841-94260

Urban Runner

Metropolitan Soap Opera

Es kann passieren, was will - Sierra ist IMMER schneller als alle anderen: Ungeachtet von Under a Killing Moon, Ripper und zig ähnlichen Spielen bringt der französische Ableger Coktel Vision den „ersten komplett interaktiven Thriller", und das auf vier CD-ROMs. Das Sensationelle daran: er ist „wirklich interaktiv". Na, das wollen wir doch mal sehen...

Adda, die Geliebte des tags zuvor ermordeten Drogendealers Antonio Marcos, tröstet sich umgehend mit Max, der dem Flirt keineswegs abgeneigt ist.

Das Inventory können Sie sowohl mit der rechten Maustaste als auch in der Menüleiste aufrufen.

Schönen guten Abend, mein Name ist Barbara Eligmann - wenn Sie diesen Satz hören, recherchieren Leute wie Max Gardner, der smarte Hauptdarsteller von Urban Runner, bereits an ihrem nächsten Fall. Max ist Boulevard-Journalist, hat den Drogenhändler Marcos bei zwielichtigen Geschäften geknipst und erpreßt ihn nun damit. Als Übergabeort für ein beträchtliches Schweigegeld wird eine öffentliche Sauna gewählt, doch Max findet nur noch die Leiche des Dealers vor. Marcos' Leibwächter, der vor der Tür gewartet hat, hält den rasenden Reporter für den Täter und gedenkt, ihn umzulegen. Es folgen wilde Verfolgungsjagden über die Dächer einer Großstadt, unangenehme Zusammentreffen mit abgebrühten Profi-Killern und den Fahndern eines etwas übereifrigen Polizei-Inspektors, aber auch heftige Turteleien mit Adda Weiß, der verführerischen (Ex-)Geliebten des Ermordeten, die Max bei der Klärung des Falls unterstützt und vom Spieler zeitweise gesteuert wird.

Keine Macht den Drogen

Urban Runner besteht, abgesehen von einigen gerenderten Objekten in den Kulissen, fast vollständig aus Videosequenzen, die viereinhalb Monate lang an echten „Sets" aufgenommen wurden; satte 180 Minuten Film-Material kommen zum Einsatz. Silvan Boris Schmid (The Last Dynasty) führte dabei Regie und bekam prominente Schützenhilfe von Projektleiterin und Co-Autorin Muriel Tramis, die Ihnen sicher als Schöpferin von Lost in Time und der Goblins-Trilogie ein Begriff ist. Das merklich großzügig dimensionierte Budget ermöglichte eine ganze Reihe von Stunts und Special Effects; außerdem hat der Einsatz der tragbaren, actionfilm-bewährten „Steadycam" absoluten Pionier-Charakter.

Spielprinzip und Handling unterscheiden sich hingegen kaum von vergleichbaren Programmen: Man wandert von einer SVGA-Location zur anderen und tippt massenhaft „Geheim-Codes" ein, die aus den seltsamsten Quellen stammen. Adventure-Freaks, die

Logisch? Max benötigt unbedingt eine der Uhren, die ein Trickspieler als Preis ausgesetzt hat. Obwohl sich der Protagonist als Polizeibeamter ausgibt und so die Ware einfach konfiszieren könnte, läßt er sich auf Freispiele (!) ein, von denen mindestens drei gewonnen werden müssen.

gewohnt sind, in aller Ruhe in fremden Schubladen herumzustöbern, gemütlich mit den Figuren zu plauschen und allerhand Zweckdienliches anzuhäufen, werden mit Urban Runner nicht glücklich. Nur selten wird Ihnen eine Verschnaufpause gegönnt; meistens herrscht ein ziemlich knapp bemessenes Zeitlimit. Die Folge ist, daß man panisch auf den Screens herumklickt, nach fitzeligen Details sucht und dann doch

Statement

Das kommt davon, wenn sich Projektleiter, Drehbuch-Autor, Regisseur und Darsteller offenbar nicht ganz einig sind, ob sie eine Parodie, einen richtigen Thriller oder vielleicht was ganz anderes aus dem aufgeblähten Stoff machen sollen. Drogenbosse, Mikrofilme mit brisantem Inhalt, politische Verwicklungen, an jeder Ecke ein Killer, die Polizei auf den Fersen, Schlägertypen, die eigentlich auf einen Gerichtsvollzieher warten, aber aus unerfindlichen Gründen den guten Max verdreschen - aus dem Material könnte man locker zwei James Bond-, drei Derrick- und vier Lindenstraße-Folgen zaubern. Die Ausnahmestellung, die sich aufgrund der ersten Sequenzen andeutete, wurde vom Resultat in keinster Weise bestätigt. Wirklich sehenswert ist nur das Steadycam-Intro mit dem herumballernden Leibwächter im Nacken, unmittelbar danach bricht die Story röchelnd zusammen. Diagnose: Widersprüchlichkeiten am laufenden Band. Der vorurteilsfördernde Interactive Movie macht wegen seiner unbestrittenen Dynamik sicherlich Laune, aber fangen Sie bloß nicht an, über den (Un-)Sinn Ihres Tuns zu philosophieren. Gabriel Knight 2 bedeutete für Genre-Marktführer Sierra einen großen Schritt nach vorn, Urban Runner taumelt qualitativ zwei Schritte zurück.

your way to play
Company

Dungeons der etwas anderen Art:
Dungeon Keeper* DV 79,90 Diablo* DV 79,90
Dungeon Keeper mit Diablo für ..... 154,90!!!

TEL 06192-929240 FAX 929249
Mo-Fr. 09.30-19.00 Uhr

11th Hour	DA	84,90	Star Trek - A Final Unity	DV	69,90
3d Lemmings	DA	69,90	Star Trek - Deep Space 9	DA	59,90
3d Pinball	DV	69,90	Star Trek - Klingons	EV	99,90
Aces Of The Deep	DA	69,90	Stonekeep	DV	89,90
Afterlife	DV	69,90	Storm*	DV	84,90
Ah-64 Longbow*	DV	79,90	Syndicate Wars*	DV	79,90
Apache Longbow	DA	49,90	Tekwar	DA	69,90
ATF - Adv: Technical Fig:	DV	84,90	Terminator Future Shock	DV	69,90
Bad Mojo	DV	79,90	Terra Nova*	DV	69,90
Baphomets Fluch*	DV	74,90	TFX Eurofighter 2000	DV	79,90
Battle Cruiser 3000 AD*	DV	59,90	The Dig*	DV	74,90
Bleifuss	DV	54,90	This Means War	DV	69,90
Braindead 13*	DV	74,90	Tilt	DV	49,90
Caesar 2	DA	74,90	Tomcat Alley	DA	49,90
Chronicle Of The Sword	EV	74,90	Top Gun - Fire At Will	DV	74,90
Chronicle Of The Sword	DV	74,90	Torins's Passage	DV	84,90
Chronomaster	DA	69,90	Track Attack	DV	79,90
Civnet	DV	59,90	Trivial Pursuit	DV	69,90
Comix Zone	DV	49,90	Uefa Championgs Legue	DA	54,90
Com. & Conq. Mission	DV	25,90	Vollgas	DV	49,90
Com. & Conq. Svga Win95*	DV	84,90	Warcraft 2	DV	74,90
Conquest A.D.	DV	79,90	Will Lembkes F.-Manager	DV	54,90
Conquest Of New World	DV	79,90	Wing Commander 3	DV	79,90
Conquest Of New World	EV	109,90	Wing Commander 4	DV	94,90
Crusader - No Remorse	DV	79,90	Wipe Out	DA	79,90
Daggerfall*	DV	84,90	Witchaven 2	EV	89,90
Das Dschungelbuch	DV	44,90	Worms inkl.Data	DV	94,90
Deadline*	DA	69,90	Worms Reinforcment	DV	34,90
Death Gate*	DA	74,90	Zork Nemesis	DV	79,90

TOP'S!

Civilization 2	74,90
C & C inkl. Data	94,90
Cyberia 2	69,90
Die Fugger 2	74,90
Duke Nukem 3D	74,90
Formula One GP2*	99,90
Police Q. Swat-DV*	74,90
Shannara*	69,90
Warcraft 2 inkl.Data	94,90
"Z"*	69,90

Descent 2	DA	79,90
Destruction Derby	DA	89,90
Discworld	DV	69,90
Earthsiege 2:Skyforce	DA	74,90
Earthworm Jim 1+2-Dos	DV	64,90
Earthworm Jim Win95	DV	74,90
Ecco The Dolphin	DV	49,90
F1 Manager 96	DV	74,90
Fantasy General*	DV	69,90
Fifa Soccer 96	DV	79,90
Gabriel Knight 2	DA	79,90
Grand Prix Manager	DV	49,90
Hexen Mission*	DV	29,90
Hexen inkl. Mission*	DV	74,90
Indy Car 2	DV	69,90
Kingdom O Magic	DV	69,90
König Der Löwen	DV	49,90
Lost Eden	DV	69,90
Magic Carpet 2	DV	39,90
Master Of Orion 2*	DV	84,90
Mechw. inkl. Data	DV	74,90
Mechwarrior 2 Data	DV	39,90
Mission Critical	DA	74,90
Monopoly	DV	54,90
Nba Live 96	DV	79,90
Need For Speed	DV	79,90
Nhl Hockey 96	DV	79,90
Panzer General 2	DV	69,90
Pax Imperia*	DV	89,90
Pinball 95*	DV	64,90
Pitfall - Das Maya Abenteuer	DV	79,90
Pole Position	DV	79,90
Pool Champion	EV	74,90
Pro Pinball - The Web	DV	49,90
Ran Soccer	DV	69,90
Ran Trainer 2	DV	69,90
Rebel Asault 2*	DV	79,90
Riddle of Master Lu	DV	69,90
Ripper*	DV	69,90
Schwarze Auge 3*	DV	79,90
Shellshock*	DV	74,90
Shivers	DV	79,90
Silent Hunter*	DV	69,90
Silent Thunder-Win95	DA	79,90
Sim Tower	DV	84,90
Sim Town	DV	69,90
Simon The Sorcerer 2 - Edition	DV	69,90

LOW BUDGET!

7th Guest	DA	19,90
Alone In The Dark 1	DV	24,90
Beneath A Steel Sky	DA	19,90
Caesar 1	DA	24,90
Conspiracy	DA	19,90
Creature Shock	DA	19,90
Dawn Patrol	DA	24,90
Deadelus Encounter*	DA	24,90
Die Siedler 1	DV	29,90
Dreamweb	DV	24,90
Dune 2	DV	29,90
F-19 Stealth Fighter*	EV	24,90
Fifa Soccer Classic	DV	29,90
Goblins 1+2	DV	24,90
Goblins 3	DV	24,90
Hand Of Fate	DA	29,90
Indiana Jones 4	DV	29,90
Indy Car	DV	24,90
Kings Quest 5*	EV	24,90
Kings Quest 6	DV	24,90
Klngs Quest 7	DV	39,90
Kyrandia 3	DV	24,90
Lands Of Lore	DV	29,90
Little Big Adv: Classic	DV	29,90
Lost In Time	DV	24,90
Magic Carpet Plus	DV	29,90
Manic Karts	DV	29,90
Master Of Magic	DV	34,90
Nascar Racing*	DV	24,90
Nhl 95 Classic	DV	29,90
Pga Tour 486	DV	29,90
Rebel Assault 1	DA	29,90
Red Baron 1*	EV	24,90
Return To Zork	DV	29,90
Sam & Max	DV	34,90
Shadow Of The Comet	DV	24,90
Sim City Enchand	DV	24,90
Simon The Sorcerer 1	DV	29,90
Space Quest 4	DA	24,90
Star Trek-25th Anniver:	DA	24,90
Star Trek-Judge: Rites	DV	24,90
Streetfighter*	EV	24,90
Tfx	DV	29,90
Theme Park Classic	DV	24,90
Ultima 7 Comp.	DA	29,90

ALLE WEITEREN SPIELE AUF ANFRAGE !!! DV=Dt. Version DA=Dt. Anleitung EV=Engl. Version *bei Drucklegung noch nicht verfügbar, ab DM 230,- portofrei, Vorkasse DM 6,90, NN DM 9,90 zzgl. NN-Gebühr, bei Annahmeverweigerung berechnen wir DM 19,50 Software-Company Ziegler, Seilerbahn 2-4, 65719 Hofheim. HÄNDLERANFRAGEN ERWÜNSCHT!

„stirbt", um beim nächsten Anlauf das Wandschränkchen eine Millisekunde früher zu öffnen - damit kommt auch der Gelegenheits-Spieler klar.

Easy going

Wenn nach durchschnittlich 20 Stunden die Schlußsequenz über den Monitor rauscht, kann man nur den Kopf schütteln, wenn Coktel Vision ernsthaft davon ausgeht, daß Urban Runner „den besten Hitchcocks Konkurrenz machen könnte". Gegenargument Nr. 1: die Story - überladen, klischeehaft und besetzt mit unglaubwürdigen Charakteren. Selbst Max und Adda haben das Profil eines Formel 1-Slicks. Zweitens: Präsentation - die Videobilder sind definitiv NICHT „bildschirmfüllend" - das hat nach monatelanger diesbezüglicher Propaganda inzwischen auch der Hersteller gemerkt. Bei der Maximal-Auflösung von 640 x 480 Bildpunkten verbleiben nämlich häßliche Ränder, die die Grafik auf ein Netto-Bild von tatsächlichen 630 x 270

Der Briefkasten, der unerreichbare Umschlag, der Holzstab, das Karamellbonbon und ein weiteres gelöstes Problem.

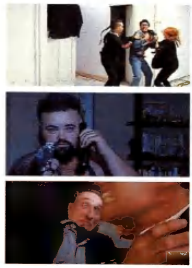

Obacht geben, länger leben: Erst wenn eine tödliche Gefahrenquelle entschärft wird, übersteht Max die jeweilige Filmsequenz.

Pixel reduzieren. Punkt 3: Synchronisation - eine komplett deutsche Fassung ist an sich ein edles Ansinnen. Das nächste Mal nehmen wir dann aber fähigere Sprecher, ja? Auf diese Weise würde man emotionslos heruntergeratterte Phrasen vermeiden.
Aus Spielersicht entscheidender vierter Aspekt: die Rätsel. Urban Runner ist ein keinesfalls überragender, sondern ein typischer Interactive Movie von Sierra - wer einen gespielt hat, kennt sie alle. Es sind noch keine zehn Minuten vergangen, und schon darf man einen losen Stein aus einer Mauer puhlen - eine der leichtesten Übungen für Phantasmagoria-Kenner. Das eingleisige Programm läßt Ihnen kaum Spielräume: Entweder Sie halten die vorgesehene Reihenfolge ein oder man läßt Sie immer und immer wieder an einem bestimmten Problem scheitern. Sobald man gezwungen ist, etwas auf gut Glück auszuprobieren, haben Puzzles nichts mehr mit Kombinationsgabe oder Cleverness zu tun.

Verfolgungswahn

Der eigentliche Hammer: Urban Runner leidet unter etlichen deftigen Design-Mankos der logischen Art. Bestes Beispiel: Wenn der eingangs erwähnte Leibwächter aufgrund einer quer über die Stiegen gespannten Angelschnur (raffiniert, raffiniert) eine Keller-Treppe hinunterstürzt, dann beschlagnahmt Max nicht wie jedes halbwegs pfiffige Kerlchen den Tür-Schlüssel oder den Revolver seines bewußtlosen Verfolgers, sondern dessen Nagelfeile (!) - vermutlich in der irrigen Annahme, daß Leute mit gepflegten Patschhändchen unter Artenschutz stehen. Derlei Merkwürdigkeiten gibt es viele, und man mag sie Muriel Tramis' Goblins noch verzeihen, aber wohl kaum einem interaktiven Spielfilm mit einigermaßen realistischem Szenario.

Der kleine Unterschied: Gestochen scharfe Standbilder, aber grobkörnige Verpixelung in den Filmsequenzen.

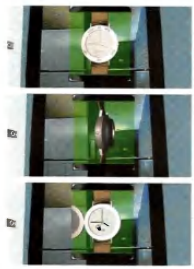

Alle Gegenstände können mit der „3D-Lupe" von allen Seiten betrachtet und manipuliert werden.

Petra Maueröder ■

SPECS & TECS

VGA	Tastatur
SVGA	Maus
DOS/WIN 3.1	Joystick
WIN 95	SoundBlaster
HD 4 MB	General Midi
CD 2298 MB	Audio

REQUIRED
486 DX2-66, 8 MB RAM, DoubleSpeed-CD-ROM

RECOMMENDED
Pentium 90, 16 MB RAM, QuadSpeed-CD-ROM

MULTIPLAYER
keine Multiplayer-Option

RANKING

Interaktiver Spielfilm

Grafik	65%
Sound	75%
Handling	60%
Spielspaß	61%

Spiel	deutsch
Handbuch	deutsch
Hersteller	Sierra
Preis	ca. DM 120,-
CD-Advantage	sehr gut

Produkt des Monats

nur 69,95

Entertainment

AH-64 Longbow (d).....89,95
ATF US (X-Fighters) (d) 79,95
Battle Beast (e/d) 89,95
Bleifuß (e/d) 54,95
Bundesliga Manager 3 (d) 69,95
Caesar 2 (d) 84,95
Civilization 2 (d) 79,95

Command & Conquer (d).....89,95
Command & Conquer:
Der Ausnahmezustand 29,95
Crusader - No Remorse (d) 84,95
Cyberia 2 (d) 79,95
Der Planer 2 (d).....79,95
Descent 2 (e/d).....84,95
Die Fugger 2 (d).....83,95
Dungeon Keeper (d) 79,95
Earth Siege 2 (e) 79,95
Earthworm Jim (d) 79,95
F1 Manager 96 (d).....74,95
FIFA Soccer 96 (d) 79,95
Hugo 3 (d).....69,95
Johnny Bazookatone (e).....69,95
Kingdom of Magic (d) 79,95

Der Internet-Shop

Mechwarrior 2 (d) 79,95
NBA Live 96 (d).....79,95
Need for Speed (d).....79,95

Angebot des Monats

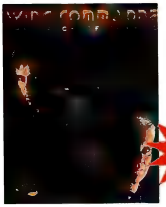

nur 64,95

Pinball Wizard 2000 (d) 59,95
Rebel Assault 2 (d).....89,95
Riddle of Master Lu (d) 89,95
Ripper (d) 79,95
Rise 2 - Resurrection (e).....79,95
Silent Hunter (d).....69,95
Silent Thunder-The Revenge (e)89,95
TFX: EF2000 (d) 89,95
The Dig (d) 84,95
Torin's Passage (d) 94,95
Warcraft II (d) 84,95
Worms (d).....79,95

Infotainment

Kurze Geschichte der Zeit (d) ..89,95
Le Louvre (d).....109,95
MAX City Guide (d) 64,95
Telefonbuch f. Deutschland (d) 28,95

Edutainment

Asterix: Die große Reise (d) 69,95
Janosch: Der kleine Tiger (d) ..64,95
Nur Großmutter und ich (d) 89,95

Katalog anfordern!

Pocahontas (d).....109,95
Stradiwackius (d) 59,95
Wellen, Wracks
und Wassermänner (d) 89,95

Hardware

Gravis Gamepad.....39,95
Joypad Phantom 2+ 44,95
MS-Sidewinder 3D Pro 99,95

Hardware des Monats

nur 89,95

mediaonline GmbH • Postfach 730432 • 30553 Hannover • Fon 0511/95936-0 • Fax 0511/95936-50

www.mediaonline.de

Alle Preise in DM, zzgl. Versandkosten. Zahlung per Kreditkarte oder Nachnahme. Preisänderungen und Zwischenverkauf vorbehalten. Telefonische Bestellannahme Mo.-Fr. von 9-18 Uhr. Alle Angaben ohne Gewähr.

JETZT

Jetzt die Knaller

der letzten

3 Monate

nachbestellen!

NACHBESTELLEN!

04/96

05/96

06/96

Meine Adresse: (bitte in Druckschrift)

Name, Vorname

Straße, Haus-Nr.

PLZ, Wohnort

Bitte Gesamtbetrag per Verrechnungsscheck oder bar mit dem ausgefüllten Coupon an nachstehende Adresse schicken: : COMPUTEC VERLAG, Isarstr. 32-34, LESERSERVICE, 90451 Nürnberg.

Hiermit bestelle ich:

❒ **PC GAMES 04/96 mit CD ROM**	**zu DM 9.90**	
❒ PC GAMES 04/96 mit Diskette	zu DM 7.50	
❒ **PC GAMES 05/96 mit CD-ROM**	**zu DM 9.90**	
❒ PC GAMES 05/95 mit Diskette	zu DM 7.50	
❒ **PC GAMES 06/96 mit CD-ROM**	**zu DM 9.90**	
❒ PC GAMES 06/96 mit Diskette	zu DM 7.50	
zuzüglich DM 3,- Versandkostenpauschale		DM 3,-
GESAMTBETRAG		

Bitte beachten: Angebot gilt nur im Inland!

COMPUTEC

Competition: Formula One Grand Prix 2

ENDSPURT

Ende Juni können Sie zu Ihrem Händler durchstarten: Nach dem erfolgreichen Grafik-Tuning von Formula One Grand Prix 2 hat der MicroProse-Rennstall endlich grünes Licht für den Release dieser sehnlichst erwarteten Simulation gegeben.

Der mehrmonatige Boxenstop bei Geoff Crammond hat sich gelohnt: Die spürbar erhöhte Performance der Grafik-Engine - sowohl im VGA- als auch im SVGA-Modus - liefert Formel 1-Feeling pur. Von der unübertroffenen Realitätsnähe (u. a. dank der Original FIA-Lizenz), der überaus präzisen Steuerung und der daraus resultierenden Spielbarkeit können Sie sich in Kürze an Ihrem eigenen PC überzeugen.

Aus Anlaß der Veröffentlichung von F1GP2 verlost die deutsche MicroProse-Niederlassung in Kooperation mit PC Games eine Reihe wertvoller Preise, die das Herz jedes Formel 1-Fans höher schlagen lassen.

1. PREIS

Nur ein echtes Formel 1-Rennen ist realistischer als F1GP2. Daher erleben der Gewinner und eine Begleitperson den WM-Lauf am Hockenheimring um den Großen Preis von Deutschland live mit: MicroProse spendiert zwei der begehrten Karten für den Renntag (28. Juli 1996) - inklusive Übernachtung und Anreise.

2. PREIS

Zu einer edlen Renn-Simulation gehört ein edler Joystick. Das seit kurzem erhältliche Steuerrad Thrustmaster T2 genügt höchsten Ansprüchen und ist genau das Richtige für F1GP2-Fans, die das Programm voll ausreizen möchten.

3.-5. PREIS

Je eine Original MicroProse-Jacke

6.-10. PREIS

Je ein Original MicroProse-T-Shirt

DAS QUALIFYING

Tippen Sie den Sieger beim Großen Preis von England in Silverstone am 14. Juli 1996!

Bekommt Ferrari die technischen Probleme mit dem neuen Wagen in den Griff? Gelingt Michael Schumacher erneut der Sprung auf's Siegertreppchen? Oder setzt Damon Hill seinen scheinbar unaufhaltbaren Siegeszug vor heimischer Kulisse fort? Wie sind die McLaren- und Benetton-Piloten einzuschätzen? Auch die vermeintlichen Außenseiter sind immer für eine Überraschung gut, wie das Rennen in Monaco gezeigt hat.

Mit einigen Kenntnissen der Formel 1-Szene und etwas Glück sind Sie am Hockenheimring dabei und können Ihrem Favoriten vor Ort die Daumen drücken. Den Namen des Fahrers schreiben Sie auf eine Postkarte und senden diese bis spätestens 10. Juli 1996 an folgende Adresse:

Computec Verlag GmbH & Co. KG • Redaktion PC Games • Kennwort: MicroProse
Isarstraße 32-34 • 90451 Nürnberg

Bei mehreren richtigen Einsendungen entscheidet das Los; die Gewinner werden von uns direkt benachrichtigt.

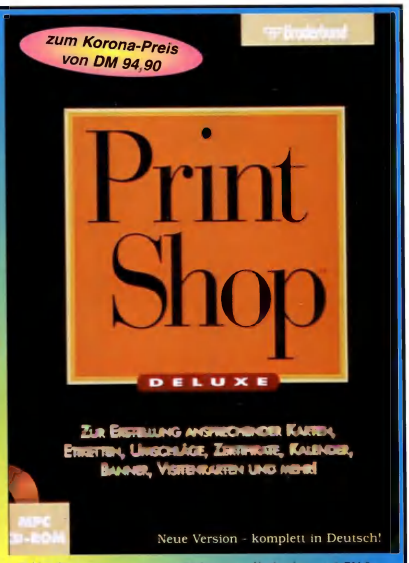

Jetzt bestellen!

Telefon: 05241 - 1828
Fax: 05241 - 13043
T-Online: * Korona #
E-Mail: Directs428@AOL.COM

oder schriftlich bei
Korona Soft
Postfach 3115
33261 Gütersloh

Zahlen Sie per **Eurocard, Visa Card, Diners Club, American Express** oder **Euroscheck**, zzgl. DM 6,- Versandkosten

Lieferung per **Nachnahme** zzgl. DM 6,- Versandkosten + Nachnahme-Gebühr. **Auslandslieferung** inkl. Mehrwertsteuer und nur gegen Vorkasse. Titel und Preisangaben unter Vorbehalt

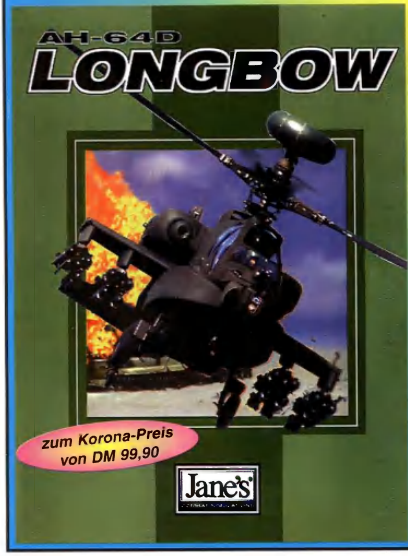

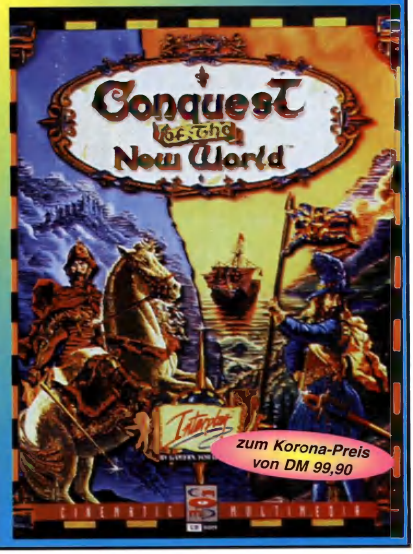

Die HATTRICK! WINS-Chronik, Teil 1

Titelverteidigung

Exklusiv in PC Games: Wolfgang Merkens, Projektleiter von Ikarions neuem Fußballmanager HATTRICK! WINS, schildert Ihnen in dieser und den nächsten beiden Ausgaben die Höhen und Tiefen seines Teams während der Entwicklungs-Phase. Getreu dem Herbergerschen Motto „Das nächste Spiel ist immer das schwerste" können Sie in der ersten Folge am praktischen Beispiel mitverfolgen, welche Überlegungen am Beginn eines solchen Mammut-Projekts stehen.

Am Anfang war das Wort

- Abpfiff - Abseits
- Bertis Wunderknaben (Super-Berti)
- Bundesliga Fußball Manager
- Einwurf - Abstoß - Gegenstoß
- Fehlpaß - Steilpaß (Bergpaß)
- Halbzeit (Mahlzeit)
- HATTRICK Verlängerung - Schon wieder HATTRICK
- Der Konter - Die Viererkette (The incredible four cordon)
- La Ola - La Liga - La Bomber
- Pressing (frisch gepreßt)
- Strafstoß - Elfer (Elf Freunde)
- Grätsche (Blutgrätsche) - Blood Soccer
- Zweikampf - Kampfspiel - Liga Battle

Dies sind nur einige Titel aus der meterlangen Vorschlagsliste, mit der ein Name für unseren neuen Windows-Fußballmanager gefunden werden sollte. Am Ende einer langen Bier-Zigaretten-Pizza-Nacht entschieden wir uns für HATTRICK! WINS. In diesem Namen ist alles drin: Zum einen der Titel unseres erfolgreichen ersten Fußballmanagers und zum anderen der Hinweis auf Windows. Klasse, wa?

Psychologisches Intermezzo

„Durch die Wiederverwendung des Begriffes HATTRICK wird dem Kunden eine solide Kontinuität signalisiert, die in seinem Unterbewußtsein ein partielles Aufflackern positiver Kindheitserinnerungen auslöst. Der Begriff WINS wird vom narzißtischen Über-Ich mit Begriffen wie 'gewinnen', 'Siegertyp' und 'Arnold Schwarzenegger' assoziiert. Derart stimulierte Wünsche des Kunden führen unweigerlich zum Kauf des Produkts." Danke Sigmund!

Warum Windows 95 ?

Fakt 1:
Laut Prognosen von ernstzunehmenden Experten wird Windows 95 bis Ende 1996 bei den PC-Betriebssystemen einen Marktanteil von 62% haben und ein Jahr später sogar fast 74%.

Fakt 2:
Unser oberstes Prinzip lautet: Kohle machen!

Fazit:
Deshalb wird HATTRICK! WINS für Windows 95 gestrickt. Aus rein sentimentalen Gründen kann das Programm auch noch unter Windows 3.x gespielt werden. Alles klar?

Die wahre Entstehungsgeschichte

Die Idee zu HATTRICK! WINS entstand schon vor vielen Jahren in den Köpfen einiger Ikarion-Mitarbeiter - lange bevor der erste PC erfunden wurde. Später entwickelten wir eine zweidimensionale Fraktalgrafik-

Aller Anfang ist schwer: Zwischen dem ersten grafischen Entwurf (noch mit altem Namen) und dem aktuellen Design liegen mehrere Wochen.

EAGLE GAMES

Tel 0 61 42 / 5 96 90 • Fax 56 21 70

11th Hour	DV 84,90	Lost Eden	DV 74,90
3D Lemmings	DH 69,90	Mad TV 2	DV 73,90
5th Musketeer	DV 67,90	MAG	DV 68,90
Albion	DV 79,90	Magic Carpet 2	DV 74,90
Aliens	DV 68,90	Mechwarrior 2	DV 76,90
Anvil of the Dawn	DV 66,90	Mission Critical	DH 74,90
Apache Longbow	DV 69,90	Monopoly	DV 58,90
Ascendancy	DV 61,90	Myst	DV 64,90
Bad Mojo	DV 79,90	NBA Live 96	DV 80,90
Batmann Forever	DH 82,90	Need for Speed	DV 74,90
Battle Isle 3	DV 70,90	NHL Hockey 96	DV 74,90
Bermuda Syndrome	DV 77,90	Panzergeneral 2	DH 68,90
Biing	DV 49,90	Phantasmagoria	DV 79,90
Bleifuß	DV 49,90	Pinball Illusions	DH 56,90
Braindead 13	DV 64,90	Pitfall	DV 76,90
Burning Steel 4	DV 68,90	Pole Position	DV 87,90
Caesar 2	DV 76,90	RAN Soccer	DV 69,90
Capitalism	DH 76,90	RAN-Trainer 2	DV 64,90
Championship Manager 2	DV 89,90	Raven Project	DV 53,90
Chewy - Escape from F5	DV 62,90	Rebel Assault 2	DV 79,90
Civilization 2	DV 88,90	Riddle of Master Lu	DV 74,90
Command & Conquer	DV 87,90	Rivers of Dawn	DV 67,90
Command & Conquer Data	DV 24,90	Sensible World of Soccer	DV 73,90
Command Aces of the Deep	DV 74,90	Shannara	DV 69,90
Conquest of the New World	DV 78,90	Silent Hunter	DH 68,90
Crusader- No Remorse	DV 74,90	Sim Isle	DV 77,90
Cyberia 2	DV 69,90	Sim Tower	DV 69,90
Cybermage	DV 74,90	Sim Town	DV 79,90
Cyberspeed	DV 69,90	Simon the Sorcerer 2	DH 78,90
Der Druidenzirkel	DV 59,90	Space Marines	DH 68,90
Der Planer 2	DV 69,90	Space Quest 6	DV 77,90
Der Seelenturm	DV 67,90	Star Trek - A Final Unity	DV 72,90
Descent 2	DV 84,90	Steel Panthers	DV 66,90
Destruction Derby	DH 84,90	Stonekeep	DV 87,90
Die Fugger 2	DV 78,90	Terra Nova	DH 69,90
Die Siedler 2	DV 68,90	TFX 2000 Eurofighter	DV 79,90
Dime City	DV 79,90	The Dig	DV 73,90
Dungeon Keeper	DV 84,90	This Means War	DV 82,90
Dungeon Master 2	DV 74,90	Thunderhawk 2	DV 68,90
Earthsiege 2	DH 78,90	Thunderscape	DV 69,90
Earthworm Jim	DV 64,90	Tie	DH 49,90
FIFA-Soccer 96	DV 74,90	Top Gun - Fire at Will	DV 82,90
Formula 1 Grand Prix 2	DV 97,90	Tomb Passage	DV 79,90
Gabriel Knight 2	DV 83,90	Trivial Pursuit	DV 69,90
Grand Prix Manager	DV 79,90	Volgas	DV 77,90
Heart of Darkness	DV 79,90	Warcraft 2	DV 73,90
Heroes of Might & Magic	DV 69,90	Warhammer	DV 67,90
Hugo 3	DV 65,90	Willi Lembkes Fußb. Man.	DV 58,90
Indy Car Racing 2	DV 69,90	Wing Commander 4	DV 97,90
Kingdom of Magic	DV 69,90	Z	DV 73,90

Versand nur im Inland. Ab DM 250 portofrei. Vorkasse plus DM 7,90 (Euroscheck bis DM 400). Nachname plus DM 10,90 zzgl. Zahlkartengebühr. Für bestellte und annahmeverweigerte Ware berechnen wir pauschal DM 20! Irrtümer und Preisänderungen vorbehalten.

J. Hartmann & P. Klinger GbR
An den Weiden 36 • 65428 Rüsselsheim
Tel 06142 / 59690 • Fax 06142 / 562170

Engine für den Amiga, die dann auf den PC portiert wurde und bei dieser Gelegenheit eine weitere Dimension dazugewann. Die resultierende 3D-Landschaft war blau eingefärbt und simulierte räumliche Tiefe, indem nach „hinten" hin die Landschaftsfarben ins Schwarze abglitten. Einigen von uns dämmerte jedoch bereits damals, daß dies nichts, aber auch gar nichts mit einem Fußballmanager zu tun hatte.
Das erste Konzept zum jetzigen Spiel entstand an einem nebligen Sonntagmorgen, als Chefprogrammierer Franz Stradal und ich gerade massenweise Luftschlangen bemalten. Anschließend folgte noch ein hochprozentiger Umtrunk mit unserem Geschäftsführer Norbert Beckers, und zusammen arbeiteten wir drei eine Idee aus, die bereits einige Monate später ernsthaft in Angriff genommen wurde. Vom ursprünglichen Einfall, ein Formel-Eins-Unterwasser-Rennen zu produzieren, blieb im Prinzip nur noch die Farbe Blau - alles andere wurde komplett umgeworfen.

„Da hätte man mehr draus machen können!"

Dies ist in der Regel unser zweiter Gedanke, nachdem wir ein neues Game fertiggestellt haben (Unser erster Gedanke: Hauptsache reich!). Nicht anders war es auch bei HATTRICK!, mit dem wir 1995 einen großartigen Erfolg verbuchen konnten. Die grundlegenden Zutaten für einen noch besseren Nachfolger waren auch schnell gefunden:

- **Die Stärken von HATTRICK! übernehmen und ausbauen!**
- **Versäumte Features sowie völlig neue Ideen integrieren!**
- **Die Berücksichtigung zahlreicher Kundenwünsche!**
- **Die gesamte technische Umgebung auf den neuesten Stand bringen!**
- **Flexible Optionen wegen möglicher Regeländerungen (z. B. Transfer)!**

„Das kann dem Spiel nur guttun!"

Fußballmanager gibt es wie Sand am Meer - da ist es natürlich verdammt schwer, etwas völlig Neues zu erschaffen. Deshalb haben wir schon frühzeitig unsere geballte Verbesserungswut auf die Perfektionierung vieler kleiner Details konzentriert.
Unser Anspruch war, HATTRICK! WINS in puncto „Benutzerfreundlichkeit" so weit zu optimieren, daß wirklich jeder Spieler dieses Programm intuitiv, also ohne stundenlanges Handbuchstudium, bedienen kann. Es muß ganz einfach Spaß machen, durch die Menüs zu surfen und auf Schalter zu klicken.

Nach wochenlangem Skizzieren fanden wir endlich unser Wunschsystem:

Voraussetzung dafür sind eine simple, aber intelligente Menüführung sowie ein durchdachtes Design, das nicht nur dem Auge schmeichelt, sondern auch durch seine Klarheit dem Spieler direkt signalisiert, was Sache ist.

- In jedem Bild ist eine Steuer- und Infoleiste vorhanden. Mit ihren drei animierten Steuerbuttons kann man jederzeit entweder a) zurück zum letzten Bild, b) zum Zentralmenü oder c) das nächste Spiel starten. Ein nicht animierter Button signalisiert, daß er im betreffenden Bild nicht gedrückt werden kann. Durch einfachen Mausklick können zusätzliche Infos von der Leiste abgerufen werden.
- Sobald die Maus einen Button oder eine Anzeige berührt, erscheint eine (abschaltbare) Onlinehilfe - Auswendiglernen ist also nicht mehr nötig. Zusätzlich gibt es einen jederzeit aufrufbaren „Menükompass" mit umfangreichem Stichwortregister.
- Jedes Menü hat maximal eine Unterebene. Dadurch bleibt das komplexe Spiel dennoch übersichtlich, und alle Optionen sind in Windeseile erreichbar - kein Menü-dschungel, kein Verirren!

Das Zentrum der Macht: Im Zentralmenü ist alles übersichtlich angeordnet und noch dazu blitzschnell erreichbar.

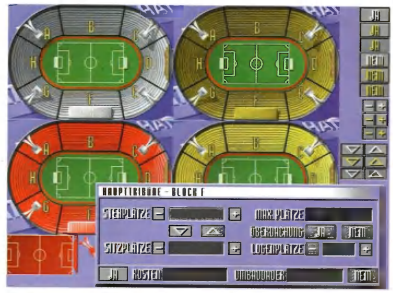

Work in progress: Hier sehen Sie einige der Bauteile, aus denen zur Zeit das Menü „Stadionumbau" gebastelt wird.

- Der Spieler kann die Fontgröße sowie das Format aller Tabellen individuell einstellen - see, what you like!
- Bis auf wenige Ausnahmen wird das gesamte Spiel mit der Maus gesteuert, wobei deren Handhabung sich weitgehend an der WINDOWS 95-Logik orientiert.

„Bleiben Sie dran!"

Nachdem dieser wichtige Grundstein gelegt war, kam der nächste (schwierigere) Schritt: Die Erstellung neuartiger Features, wie sie in dieser Form bislang in keinem anderen Fußballmanager zu sehen waren.
Dazu mehr nach der Werbung - äh, im nächsten Heft!

Jet Stream

Hard &Sofware Versand
Postfach 1243
76346 Linkenheim

Internet:http://members.aol.com/jetstream/jetwelco.htm
BTX: Bestell Neuheiten Service *kühl#
Nutzen Sie unsere vielseitigen Bestellmöglichkeiten !!!

DV - deutsche Version
DA-deutsche Anleitung
EV-englische Version
(*)-bei Druck noch nicht verfügbar
(Vorbestellung empfohlen)
a.A.-auf Anfrage

Händleranfragen erwünscht

Abholung zu Versandpreisen nur in der Versandzentrale Linkenheim möglich.
Ladenlokal: Bahnhofsplatz 3,76646 Bruchsal

Öffnungszeiten:
Mo-Fr 9.30-19.30 Sa 9.30-15.00

TEL:(07247)946170
(07247)946171
(07247)946172
FAX: (07247)3549
Bestellannahme rund um die Uhr.

PC CD-Rom

Action deutsche Version

Blasmaster	DV	79,99
AH-640 Longbow	DV	*89,99
Air Bucks	DA	64,99
Albion	DV	79,99
Alien Trilogy	DA	*82,99
Alone in the Dark 1+2+3	DV	69,99
Anvil of Dawn	DV	74,99
Ascendancy	DV	54,99

Bad Mojo 74,99
deutsche Version

Battle Cruiser 3000AD	DV	*64,99
Battle Race	DA	*79,99
Battleground Ardennes	DV	*69,99

Civilization 2 74,99
deutsche Version

Command & Conquer	DA	89,99
Command & Conquer Mission	DV	29,99
Command&Conquer SVGA Win95	DV	*89,99
Conquest o f New World	DV	79,99
Crusader	DV	79,99
Cyberia 1	DV	29,99

Cyberia 2 69,99
deutsche Version

D	DV	79,99

Das Schwarze Auge 3 79,99
deutsche Anleitung

Defcon 5	DV	54,99
Descent 1	DA	79,99
Descent 2	DA	79,99
Diablo Win95	*	84,99
Die Fugger 2	DV	79,99
Die Siedler	DV	39,99
Die Siedler 2	DV	73,99

DUKE NUKEM 3D 79,99
deutsche Version

Dungeon Keeper 79,99
deutsche Version

Earth Siege 2 Win95	DV	*79,99
Earthworm Jim 1 + 2	DV	64,99
Elisabeth I	DV	*89,99

F1 Manager 79,99
deutsche Version

Fade to Black	DV	39,99
Fantasy General	EV	*69,99
Fast Attack	DV	*69,99

Formula One GP 79,99
deutsche Version

Gabriel Knight 2	DV	84,99
Grand Prix Manager	DV	79,99
Hardball 5	DA	74,99
Heroes of Might&Magic	DV	74,99
Hexen Mission	DA	*34,99
Hi Octane	DV	24,99
HUGO	DV	69,99
Indy Car Racing 2	DA	74,99
Kingdom of Magic	DV	69,99
Little Big Adventure	DV	29,99
Magic Carpet 2	DV	69,99
Manic Karts	DA	34,99
Master of Antares	DV	*
Mechwarrior 2 Spec Edition	DA	84,99
Megapack 5	DA	79,99
NBA Live 96	DV	79,99
Olympic Gold	DV	*64,99
PGA European Tour	DA	*79,99
PGA Tour 96 Data Disk	DA	34,99
PGA Tour Gold 96	DA	49,99
Phantasmagoria	DA	79,99
Pole Position	DV	84,99
Police Quest SWAT	DV	*79,99
Quest for Fame	FA	89,99
Ran Trainer 1	DA	64,99
Rebel Assault 2	DA	*79,99
Riddle of Master Lu	DA	84,99
Ridge Racer	DA	*54,99
Ripper	DV	*79,99
S T O R M		*79,99

Schlechtanz 74,99
deutsche Version

Shannara	DA	*74,99
Shellshock	DV	74,99

Silent Hunter 79,99
deutsche Version

Silent Thunder Win95	DV	*79,99
Simon the Sorcerer 2 Rel	DA	*64,99
Speed Haven	DA	54,99
Star Trek 2	DV	24,99
Star Trek 3 - TNG a Final Unity	DV	99,99
Star Trek Deep Space Nine	DA	69,99
Star Wars Collection	DV	49,99
Strike Base	DV	4,99
SU - 27 Sukhoi Win95	DA	*69,99
Syndicate 2 Wars	DV	*79,99
Teamchef	DV	74,99
Terra Nova	DV	*69,99
TFX - Euro Fighter 2000	DV	84,99

The D 69,99
deutsche Version

The Mutation of J B	DV	
This means War	DA	69,99
Thunderhawk 2	DA	64,99
Tie Fighter - Data SVGA	DV	*64,99
Top Gun - Fire at Will	DV	74,99
Ultimate Doom Win95	DA	*59,99
Unnecessary Roughness 96	DA	74,99
Urban Runner	DV	*84,99
Virtual Snooker	DA	*84,99
Warcraft 2	DV	79,99

Warcraft 2 - Add On 49,99
deutsche Version

Warhammer - im Schatten Win95	DV	64,99
Warhammer: Dark Crusader	DA	*69,99
Wing Commander 3	DV	79,99
Wing Commander 4	DV	94,99
Worms	DV	69,99
Worms Data	DA	34,99
X - Wing Edition	DV	39,99

Z 69,99
deutsche Version

Zork Nemesis	DV	*84,99

6-Speed CD Rom
NEC CDR-1300A
149,99

SONY Playstation

Playstation incl. Spiel 569,00

Playstation	599,00
Cybena	*84,99
Descent	84,99
Panzer General	*79,99
Resident Evil	*84,99
Shell Shock	69,99

Sega Saturn

Saturn Grundgerät	539,00
Alien Trilogy	*89,99
Cybena	*89,99
Sega Rally	94,99
Shell Shock	69,99
Virtua Cop	129,99

Joy Sticks

Flight Stick Pro	124,99
Formula T2 Lenkrad	249,99
Gravis Game Pad	37,00
Gravis Grip - NHL Hockey 96	109,00
Pro Pedals	199,00
Pro Throttle	199,00
Wingman Extreme	89,00
Microsoft Sidewinder 3Dpro	89,00
Microsoft Sidewinder 3Dpro ast Ho Octane	99,00

Hardware

Festplatte 1.2GB Western Digital	389,00
4-Speed CD Rom Laufwerk	89,00
Grafikkarte Matrox Millenium 2MB	569,00
Grafikkarte Miro Video 1MB	99,00
ASUS Mainboard Pipeline Burst256	339,00
CD Writer PHILLIPS 2*Speed	1.349,00
Speicher 8MB/PS2 70ns	229,00
Soundblaster 16 pnp	159,00
Soundblaster 32 pnp	265,00
BigTower Gehäuse CE	180,00
Intel Pentium 133 incl Board 256PB	699,00
486-100 Mainboard incl Prozessor	260,00
HP Deskjet 600	399,00

Preisliste kostenlos anfordern.

Vorkasse DM 6,00 (Euroscheck bis DM 400,-) oder Überweisung. Bei Nachnahme (DM 10,50) zzgl. Nachnahmegebühr (DM 3,-)
Für bestellte und nicht angenommene Ware berechnen wir DM 20,- pauschal!
Für Druckfehler übernehmen wir keine Haftung. Bei Hardware fallen immer Versandkosten an.

Ab DM 250 keine Portokosten

JETZT

Ausgabe 06/96

jetzt im Handel

erhältlich oder

gleich bestellen!

NACHBESTELLEN!

04/96

05/96

06/96

Meine Adresse: (bitte in Druckschrift)

Name, Vorname

Straße, Haus-Nr.

PLZ, Wohnort

Bitte Gesamtbetrag per Verrechnungsscheck oder bar mit dem ausgefüllten Coupon an nachstehende Adresse schicken: : COMPUTEC VERLAG, Isarstr. 32-34, LESERSERVICE, 90451 Nürnberg.

Hiermit bestelle ich:

❒ PC GAMES CD-ROM 04/96 „Der Clou"	zu DM 19,80	
❒ PC GAMES CD-ROM 05/96 „The Summoning"	zu DM 19,80	
❒ PC GAMES CD-ROM 06/96 „Christoph Kolumbus"	zu DM 19,80	
zuzüglich DM 3,- Versandkostenpauschale	DM	3,-
GESAMTBETRAG		

Bitte beachten: Angebot gilt nur im Inland!

COMPUTEC

Classic-Wertung:
91%
„Der Klassiker unter den Adventures"

Classic-Wertung:
70%
„...überzeugende U-Boot-Simulation..."

FUNPRICE ca. DM 29,95

Classic-Wertung:
93%
„Brilliante Fortsetzung des Klassikers"

Classic-Wertung:
88%
„Ein absolutes Muß für alle Fans von Simulationen..."

Compilations

Classic-Wertung:
86%
„Die Spielspaß-Garantie für Wochen und Wochen..."

FUNPRICE ca. DM 49,95

Loom
Zak McKracken
Maniac Mansion
Monkey Island
Indiana Jones & the Last Crusade

Battlehawks 1942
Their Finest Hour:
The Battle of Britain +
Their Finest Missions
Secret Weapons of the Luftwaffe
+ 4 neue Missionen

FUNPRICE ca. DM 49,95

FUNPRICE ca.

Classic-Wertung:
93%
„...rasante Flug-Sim mit toller Spieltiefe"

Classic-Wertung:
92%
„...starke 3D-Action im Helicopter.."

Läuft unter Dos

Läuft unter Dos und Windows'95

Die komplette X-Wing-Kollektion + zwei Tour of Duty-Erweiterungen:
Imperial Pursuit und B-Wing.

FUNPRICE ca. DM 39,95

100 Missionen! Enthält Comanche Operation White Lightning, Global Challenge, Over the Edge und 10 Bonusmissionen.

Classic-Wertung:

92%

„Ein unvergleichliches Meisterwerk!"

Petra Maueröder

CLASSIC AWARD PC Games

Classic-Wertung:

88%

„Die bisher beste Panzer-Simulation!"

Harald Wagner

CLASSIC AWARD PC Games

Classic-Wertung:

93%

„Abgedrehtes Adventure der Oberklasse"

Petra Maueröder

CLASSIC AWARD PC Games

FUNPRICE ca. DM 39,95

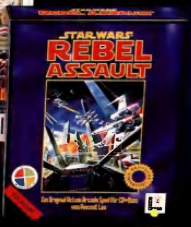

Classic-Wertung:

Keine Wertung (Screenshot)

„...mehr Abwechslung für Ihren Desktop... ...so macht Spielen noch mehr Spaß!"

Oliver Menne

CLASSIC AWARD PC Games

Classic-Wertung:

90%

„Die Referenz im Strategie-Genre!"

Petra Maueröder

CLASSIC AWARD PC Games

Classic-Wertung:

93%

„Absolut witzig! Unterhaltung pur!"

Oliver Menne

CLASSIC AWARD PC Games

Classic-Wertung:

91%

„Für jeden STAR WARS-Fan unverzichtbar!"

Oliver Menne

CLASSIC AWARD PC Games

classics on

HERSTELLUNG UND VERTRIEB DURCH **FUNSOFT** Rushware GmbH, Daimlerstraße 8, 41564 Kaarst, Tel. 0 21 31/60 70, Fax. 0 21 31/60 71 11 • Profisoft GmbH, Eversburger Straße 34, 49090 Osnabruck, Tel. 05 41/12 20 65, Fax. 05 41/12 24 70 • Schweiz: ABC SPIELSPASS AG, Bahnweg Nord, CH-9475 Sevelen, Tel. 081/785 29 60, Fax. 081/785 12 22 • Österreich: ABC SPIELSPASS Großhandels GmbH, Vorarlberger Wirtschaftspark, A-6840 Götzis, Tel. 0 55 23/5 65 10, Fax. 0 55 23/6 47 94

Preisgünstige CD-ROM-Laufwerke

Jetzt geht's rund

Wegen der drastisch gesunkenen Preise wird kaum noch ein PC ohne CD-ROM-Laufwerk verkauft, dank ATAPI-Schnittstellen sind diese auch für Laien einfach einzubauen. Jeder noch so kleine Händler führt Laufwerke für unter 100 DM im Sortiment, und für nur weitere 100 DM bekommt man um sein Geld sogar ordentliche Leistung geboten.

Eine Übersicht über die momentan erhältlichen Laufwerke im untersten Preissegment soll die folgende Aufstellung geben. Zum Test angetreten sind: das 4-fach-Speed-Laufwerk DR-UA124X von Pioneer, die 6-fach-Speed-Laufwerke Mitsumi FX 600, NEC CDR 1300-A und TEAC CD-56E sowie das 8-fach-Speed-Laufwerk VERTOS 800 ESD. Der Test wurde auf einem Pentium 133 unter Windows 3.1 durchgeführt, jedes Laufwerk mit den mitgelieferten Treibern als Single-Drive am zweiten EIDE-Port. Eine makrogesteuerte Suite aus verschiedenen Programminstallationen und Multimedia-Anwendungen diente uns zur Ermittlung eines praxisrelevanten Vergleichswertes: r- ein rechnerisch benötigt ein 4-fach-Speed-Laufwerk mit 140 ms Zugriffszeit dafür 84 Minuten. Der Wert „lineares Lesen" gibt die mittlere Geschwindigkeit an, die bei dem Lesen einer 650 MByte-Datei erreicht wurde. Um keine „Ausreißer" zu werten, wurde um den Mittelwert ein 90 Prozent-Intervall gelegt. Die Fehlerkorrektur wurde mit einer gezielt verkratzten CD-ROM und einer goldenen CD-Recordable ausgelotet: hier ging es nicht um Geschwindigkeit, sondern um das fehlerfreie Lesen.

Pioneer DR-UA 124X

Pioneers Laufwerk mit der beinahe anachronistischen Geschwindigkeit überschreitet im linearen Lesen seine theoretische Geschwindigkeit von 600 kByte/s bei weitem. Mit 616 kByte schneidet das DR-UA weitaus besser ab als 4-fach-Laufwerke anderer namhafter Hersteller. Trotz der gegenüber dem Testfeld geringen Geschwindigkeit konnte das Laufwerk unsere Benchmark-Suite innerhalb von 114 Minuten meistern, auch im Hinblick auf die etwas großzügig bemessene Zugriffszeit von ca. 150 ms ein äußerst achtbarer Wert. Die Fehlerkorrektur arbeitet sehr sicher, selbst die verkratzte CD-R konnte nach einigen Fehlversuchen fehlerfrei gelesen werden. Das Laufwerk macht einen sehr soliden Eindruck, von einem Hersteller wie Pioneer hätte man jedoch Audio-Steuertasten auf der Frontplatte erwarten können.

Das Pioneer DR-UA 124X gehört dank guter Verarbeitung und stabiler, schneller Datenübertragungsraten noch lange nicht zum alten Eisen.

Warning:

BLIZZ KIXX CD ROM

will seriously change your

Online-Experience

Die CD ROM mit dem eigenen Online-Netz: **schneller, lauter, schriller und garantiert providerkostenfrei.** Alles, was du brauchst, ist die frisch gepreßte BLIZZ CD ROM. Dich erwarten thrilling games, virtual clublife, creative workshops in The Lab, heiße news, chatting ohne limit **and more.....**

Get more infos and win: ... at http://www.blizz.de ... im Viva-Text, ab S. 666

Direct order: at 030/19655 und bei VOBIS

Langnese

Mitsumi FX 600

Auch in der neuen Version des Mitsumi FX 600 gehört das Laufwerk nicht zu den schnellsten seiner Art.

Der ehemalige Preisbrecher Mitsumi hat sich sämtlicher Vorwürfe angenommen und präsentiert das FX 600 in einer soliden Verpackung, mit einem echten Handbuch und vor allem einer verbesserten Fehlerkorrektur. Den Benchmark bestand das Laufwerk in gut 90 Minuten, dieser hohe Wert dürfte in erster Linie auf die hohe Zugriffszeit zurückzuführen sein - knapp 200 ms sind längst nicht mehr Stand der Technik. Mit 896 kByte/s war das FX 600 im linearen Lesen sehr flott unterwegs. Das Laufwerk wollte CD-Rs nur nach einigen Minuten Warmlaufzeit lesen, für Besitzer von CD-ROM-Brennern ein ärgerlicher Fehler. Kratzer auf herkömmlichen CDs störten die Software hingegen kaum, jeder Fehler wurde korrigiert. Auch bei Mitsumi fehlen die Audio-Steuertasten, die Schublade macht einen beängstigend wackeligen Eindruck.

NEC CDR 1300-A

Hinter dem schicken Gehäuse verbirgt sich solide Technik.

Das Laufwerk des bekannten Herstellers hat den einzigen auf Anhieb funktionierenden Notauswurf aber mit Abstand das dünnste Handbuch im Testfeld. Im Gegenzug wartet das CDR 1300-A mit dem elegantesten Gehäuse und einer relativ stabilen Schublade auf, und sogar das Audiokabel ist nicht auf den Mitsumi/Panasonic-Standard beschränkt. Mit 87 Minuten erreichte das CDR 1300-A einen guten Wert, auch im linearen Lesen wurden mit 861 kByte/s annehmbare Raten erreicht. Die Fehlerkorrektur arbeitete nicht unbedingt atemberaubend schnell, dennoch wurde jeder Fehler erkannt und behoben. Wie üblich wurde auch hier auf Audio-Tasten verzichtet, dennoch macht NECs CDR 1300-A den besten Eindruck aller hier getesteten Laufwerke.

TEAC CD-56E

Mit dem CD-56E ist TEAC endlich ein gutes Low-Price-Laufwerk gelungen.

Im Gegensatz zu NECs Laufwerk konnten wir TEACs CD-56E nie zum unfreiwilligen Herausgeben der CD überreden: der Notauswurf war offenbar defekt. Dafür entschädigte ein gutes, mehrsprachiges Handbuch, eine sehr solide Schublade und das im Lieferumfang enthaltene IDE-Kabel (das einzige im Testfeld). Sogar an Schrauben für den Einbau wurde gedacht. Mit 94 Minuten im Benchmark und 840 kByte im linearen Lesen gehört das Laufwerk zu den langsamsten 6-fach-Speed-Lesegeräten, die sehr gute und vor allem schnelle Fehlerkorrektur macht diese Werte im praktischen Einsatz aber wieder wett. Das Laufwerk hat weder mit stark verkratzten CD-ROMs noch mit CD-Rs Probleme, erst als wir (mutwilligerweise) auch die Beschichtung einer CD-ROM ablösten, mußte sich TEACs CD-56E geschlagen geben.

VERTOS 800 ESD

800 ESD: Trotz hoher Umdrehung nur wenig schneller als die Konkurrenz.

Von Elite erreichte uns das Vertos 800 ESD, eines der wenigen lieferbaren 8-fach-Speed-CD-ROM-Laufwerke. Das einigermaßen solide Laufwerk mit dem ausgesprochen häßlichen Design erreicht im Benchmark mit 76 Minuten einen enttäuschenden Wert, auch im linearen Lesen kann VERTOS mit 1.087 kByte/s nicht überzeugen. Die Fehlerkorrektur ist nicht hartnäckig genug, erst nach mehreren Versuchen war das Laufwerk in der Lage, unsere Test-CD fehlerfrei einzulesen. Das Laufwerk demonstriert, das bei achtfacher Geschwindigkeit erst einmal das Ende der vernünftigen Umdrehungszahl erreicht ist. Erst wenn durch leichtere Leseköpfe auch die Zugriffszeiten drastisch sinken, sind nutzbare höhere Datentransferraten möglich.

PC Games

1. PCG Mousepad

Zum meistgekauften PC-Spielemagazin, das ultimative PC Games Mousepad in limitierter Auflage.
Maße: 24 x 15 cm (oval)
Artikelnummer: 1077, Zuzahlung: keine.

2. T&T-Sammelordner

Der Tips- & Tricks-Sammelordner ist für alle unentbehrlich, die die PC GAMES Tips & Tricks immer griffbereit haben möchten. **Artikelnummer: 995, Zuzahlung: keine.**

3. Spiele aus der PC GAMES CD-ROM Reihe

„DARK SUN" - Ein packendes Rollenspiel mit bildschirmfüllender Echtzeitgrafik und komplett deutschen Bildschirmtexten. **Artikelnummer: 1087, Zuzahlung: keine.**

„„Al Quadim" - Ein orientalisches Fantasy-Rollenspiel wie aus 1001 Nacht. Brilliante VGA-Grafik und phantastische Animationen. **Artikelnummer: 1089, Zuzahlung: keine.**

„„Der Clou" - Erlernen Sie das Handwerk eines Bankräubers. Die witzigen Bildschirmtexte sind komplett in deutsch. **Artikelnummer: 1088, Zuzahlung: keine.**

4. CD-ROM-Spiele im Juwel-Case

„WIZARDRY 7 - Crusaders of the Dark Savant." Das faszinierende Fantasy-Rollenspiel. **Artikelnummer 1080, Zuzahlung: keine.** „Retribution" - das packende 3D-Actionspiel, empfohlen von der PCG-Redaktion. **Artikelnummer 1081, Zuzahlung: keine.** „Whale´s Voyage" - Wirtschaftssimulation und Adventure in einem! **Artikelnummer: 1082, Zuzahlung: keine.**

5. CD-Ständer mit 12 Jewel-Cases

Bringen Sie Ordnung in Ihre CD-ROM-Sammlung! Der CD-Ständer und die mitgelieferten 12 Jewel-Cases nehmen die CD-ROMs aller Ausgaben eines Jahres auf. Mit den monatlichen Inlays im Design der PC GAMES-Titelseite finden Sie immer schnell das gewünschte Programm auf Ihren CD-ROMs.
Bitte beachten: die Jewel-Cases werden ohne Inhalt geliefert!

Artikelnummer 1086, Zuzahlung: keine

PC Games Abo

SimulEyes VR

Raumgewinn

Virtual Reality war eines der Schlagwörter 1995. Mittlerweile hört man diesen englischen Fachbegriff nur noch selten, das Thema wurde in den vergangenen Monaten überstrapaziert. Mindware setzt jetzt auf ein ganz anderes Prinzip: mit den SimulEyes VR sollen Sie Computerspiele nun räumlich erleben können.

Das Funktionsprinzip dieser Brille ist kein großes Geheimnis und eigentlich seit Anfang der 80er Jahre bekannt. Diverse Fernsehsendungen wurden damals - mit Hilfe einer speziellen Rot-Grün-Brille - „drei-dimensional" ausgestrahlt. Der große Nachteil: man erhielt zwar ein räumliches, aber kein farbiges Bild. SimulEyes VR arbeitet mit einer sehr ähnlichen Methode, nämlich mit zwei Flüssigkeitskristallblenden, die sehr schnell zwischen der Ansicht für das linke und für das rechte Auge des auf dem Monitor gezeigten Bildes umschalten. Wenn Sie über kompatible Software verfügen, so sendet diese mit jedem Einzelbild eine Sychronisationserkennung, die den Blenden mitteilt, wann sie sich öffnen und wieder schließen sollen. Die Teilbilder wechseln dabei so schnell, daß sie vom Gehirn als einziges Bild wahrgenommen werden. So haben Sie nicht mehr den Eindruck, ein zweidimensionales Bild zu sehen, sondern nehmen statt dessen ein räumliches Bild mit echter Tiefendimension wahr.

Erstaunlich gute Ergebnisse

Was sich theoretisch nach einer revolutionären Technik anhört, liefert auch in der Praxis überraschend gute Ergebnisse. Beispiel Descent: mit SimulEyes VR scheinen die stählernen Killermaschinen nun wirklich zu schweben, die Gänge machen einen räumlicheren Eindruck, und vor allem die gleißenden Lasergeschosse, die auf den Spieler abgefeuert werden, haben es in sich und wirken so bedrohlich wie nie zuvor. Einziger Wermutstropfen: das Display flackert je nach Raumausleuchtung (je dunkler, desto besser) und kann die Augen schon nach kurzer Zeit überstrapazieren - das ist aber von Person zu Person unterschiedlich und daher schwer bewertbar. Ausgesprochen gelungen ist hingegen die Installation. Ein kleines Kästchen (das entweder über den VGA-Ausgang oder mit Batterien mit Strom versorgt wird) wird zwischen Grafikkarte und Monitorkabel geklemmt. Das war`s, mehr gibt es nicht zu konfigurieren. Der Preis hält sich im erschwinglichen Rahmen: das Komplettpaket kostet DM 299,- und eine Zusatzbrille DM 199,-

Oliver Menne ■

Info: *Mindware, Postfach 2180 63170 Obertshausen*

Software

Noch hält sich die Liste an erhältlichen Titeln in Grenzen. Wirklich interessant erscheinen nur Descent und Descent 2 von Interplay. Allerdings sollen schon bald weitere Titel folgen, wobei lediglich Test Drive von Accolade und Slipstream 5000 von Gremlin einen vielversprechenden Eindruck machen. Aufgrund der ausgezeichneten Hardware kann man aber davon ausgehen, daß auch andere Teams bald eine Unterstützung in Erwägung ziehen. Wir halten Sie auf dem laufenden.

Die Installation der SimulEyes 3D erweist sich als sehr einfach. Bis zu vier Brillen können an die Kontroll-Einheit angeschlossen werden.

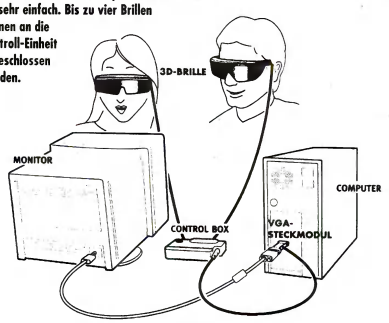

DER SPIELMACHER.
SUPER FAN
Das PAULANER Fußball-Quiz
Herbert Gogel fragt rund um den Fußball - in "Superfan - Das Paulaner Fußball-Quiz". Von Montag - Freitag, 19:15. Im DSF.
DSF
Mittendrin statt nur dabei

Spaceball Avenger und Alfa Commander Pro

Alles im Griff!

Moderne Joysticks bieten dem Spieler immer mehr Möglichkeiten der erweiterten Spielsteuerung. Es gibt Ruderpedale, Lenkräder, ja sogar Golfschläger mit eingebauten Infrarot-Sensoren. Viele dieser Neuerungen sind reiner Firlefanz, und nur wenige bringen dem Spieler echten Spielspaß-Zugewinn. Wir stellen Ihnen zwei neue Joysticks vor, die von den Anbietern in der zweiten Kategorie angesiedelt werden, sich in der Praxis allerdings teilweise als unpraktisch erweisen.

Der Spaceball Avenger

Am Spaceball erstaunt zunächst einmal das ungewöhnliche Design. Weder ein Steuerkreuz noch ein Knüppel ist auf dem futuristischen Gehäuse zu finden. Die Rolle dieser beiden Bedienteile wird von einem großen, blauen Plastikball übernommen, der auf den ersten Blick an eine Boccia-Kugel erinnert. Das ist er freilich nicht: Wenn man das Gehäuse des Avengers in die rechte und die Kugel in die linke Hand nimmt, kann man durch Drehbewegungen der Kugel seine Spielfigur steuern. Die Verwendbarkeit des 3D-Joysticks ist auf ein einziges Genre, nämlich 3D-Action-Spiele, beschränkt. Für jede andere Art von Spielen ist das ungewöhnliche Lenkungsprinzip mehr als unpraktisch. Zum einen sind Bewegungen über die X-, Y- und Z-Achse möglich, zum anderen kann der Ball auch nach vorne und hinten - vom Gehäuse weg oder zum Gehäuse hin - bewegt werden. Quake- oder System Shock-ähnliche Spiele profitieren von diesen zwei zusätzlichen Achsen, auf denen man sich bisher nur durch das Niederhalten einer zusätzlichen Taste bewegen konnte. So weit die positiven Anmerkungen, jetzt kommt die fällige Kritik: Leider ist es nicht möglich, den Spaceball an den Joystick-Port anzuschließen - es wird ein freier COM-Port benötigt (entweder die Maus oder das Modem müssen raus). Zum zweiten kann der Joystick nur mit Spielen benutzt werden, die seiner Treibersoftware bekannt sind. Leider ist die Auswahl momentan nicht gerade groß, der Hersteller verspricht aber laufende Updates. Weiterhin verursacht der Avenger durch seinen extrem kurzen Bewegungsspielraum schon nach kurzer Spielzeit Ermüdungserscheinungen in den Händen. Weitere Informationen zum Spaceball finden Sie auf der WWW-Seite des Herstellers (http://web.spacetec.com/).

Der Alfa Commander Pro

Beim Alfa Commander sticht die solide Verarbeitung von Anfang an ins Auge: an den Stellen, die hoher Belastung ausgesetzt sind, schützen Metallteile die Innereien dieses Sticks. Insgesamt sieben verschiedene Feuerknöpfe, zwei Schubkontroll-Regler und ein „Coolie-Cap" sind an Knüppel und Gehäuse untergebracht - weiterhin sorgen vier Saugnäpfe auf allen glatten Flächen. Die große Besonderheit beim Alfa ist ein Zwischenstecker, der beim Anschließen des Joysticks zwischen Tastatur und PC-Gehäuse gesteckt werden muß. Mittels dieser Direktverbindung kann der Joystick „Tastaturmakros" an den PC schicken, ohne daß eine Taste am Keyboard betätigt werden muß. Positiv: Der Stecker paßt nicht nur zu den üblichen DIN-Tastatursteckern, sondern auch zum kleineren PS/2-Format. Der Vorteil dieses Systems liegt auf der Hand - mittels einer einfachen Programmierroutine kann der Benutzer häufig gebrauchte Tastaturkommandos oder -kombinationen auf die sieben Joystickknöpfe verteilen und abspeichern. Der Alfa Commander bietet Speicherplatz für insgesamt vier verschiedene Sätze von Knopfbelegungen, zwischen denen sogar während eines Spiels umgeschaltet werden kann. Man hat also die Möglichkeit, bis zu 28 verschiedene Tastaturkommandos auf den Joystick umzulegen. Weitere Informationen zum Alfa Commander bekommen Sie bei der AB-Union Elektronik-Handels GmbH unter der Telefonnummer 089-3172810.

Kompletter Rundum-Virenschutz!

Das ist einzigartig: Für nur DM 14,90 können Sie sich jetzt ein halbes Jahr lang effektiv vor PC-Viren schützen – mit einem kommerziellen, lizenzierten, namhaften Vollprodukt!

Dr. IRIS AntiVirus Plus zählt zu den weltweit **zuverlässigsten Antivirus-Programmen** und **bietet Ihnen** kompletten Rundum-Virenschutz durch ein **ausgereiftes Antiviren-Paket für DOS und Windows**. **Bereits** 1987 entwickelte IRIS Software das erste Antivirenprogramm für den PC – mittlerweile setzen **Millionen von Anwendern** in den USA, Japan und Europa (darunter viele **namhafte Großkonzerne, Institutionen und Aktiengesellschaften**) auf die Erfahrung und die ständig weiterentwickelte Virenschutztechnologie aus dem Hause **IRIS Software**, die in rund **30 Ländern der Erde** unter verschiedenen anderen Namen lizenziert wird. **Dr. IRIS AntiVirus Plus** ist **nicht als Shareware erhältlich!**

Auch wenn Sie bereits andere Virenscanner verwenden, um Ihren PC zu schützen, sollten Sie jetzt **Dr. IRIS AntiVirus Plus** ein halbes Jahr lang als **kommerzielle Vollversion inklusive 3 topaktuellen Lieferungen** im Probeabo testen – Sie bezahlen dafür nur den unfaßbar günstigen Vorzugspreis von **insgesamt DM 14,90** – das sind **weniger als 5 Mark je Lieferung**, und **die Portokosten sind bereits im Preis enthalten!** (Vergleichen Sie selbst: Was bezahlen Sie für einen Shareware-Virenscanner inkl. Porto bei Ihrem Händler?). Wir sind überzeugt: Auch Sie werden die Vorteile und die Sicherheit dieses renommierten Vollprodukts bald nicht mehr missen wollen.

Dr. IRIS AntiVirus Plus erhalten Sie in der **kommerziellen, lizenzierten Vollversion** mit folgendem Leistungsumfang:

- Kompl. **deutsche Version für Windows** ab 3.1 (läuft garantiert auch unter Windows 95)
- Zusätzlich dabei: **Englische Version für DOS**
- Deutsche Anleitung für DOS- und Windows-Version
- **3 aktuelle Vollversions-Lieferungen** jeweils im Zeitabstand von 2 Monaten – frei Haus!
- **6 Monate deutsche Viren-Hotline durch den Hersteller**
- Erkennt Bootsektor- und Fileviren, Scherzviren, „Trojanische Pferde", Virusdropper usw.

Vier Programm-Module für optimalen Schutz auf verschiedenen Ebenen:

- **Modul CURE:** Virenscanner, erkennt und entfernt Viren, rekonstruiert beschädigte Files.
- **Modul IMMUNE:** TSR-Schutz für den Arbeitsspeichers (RAM), überprüft Filezugriffe im Hintergrund.
- **Modul EXAMINE:** Testet die System-Integrität durch Signaturdateien
- **Modul PREVENT:** Dynamischer Schutz (TSR) mit „künstlicher Intelligenz", um neue Arten von Computerviren abzufangen

6 Monate Virenschutz
inkl. Updates u. deutsche Viren-Hotline
nur DM 14,90!

Absolut ohne Einschränkungen:
Nutzen Sie ein halbes Jahr lang **Dr. IRIS AntiVirus Plus** ohne jegliche Einschränkungen! Sollten Sie von Ihrem Probe-Abo nicht vollständig überzeugt **sein und danach keine weiteren Update-Lieferungen wünschen, so teilen** Sie uns dies spätestens eine Woche nach Erhalt Ihrer 3. Abolieferung schriftlich mit – eine kurze formlose Mitteilung über die Abokündigung genügt. Ansonsten wird Ihr bisheriges Probe-Abo in ein **regulären Jahresabo von Dr. IRIS AntiVirus Plus mit jeweils 6 weiteren Update-Lieferungen (zweimonatlich)** umgewandelt inkl. einer speziellen Version für Windows 95. **Die Preise und Lieferbedingungen** des Jahresabos finden Sie im untenstehenden Kasten.

Virenschutz stets topaktuell!
Auch nach Ablauf Ihres Probe-Abos genießen Sie weiterhin ein Höchstmaß an Virenschutz durch regelmäßige Programm-Updates: **Im regulären Jahres-Abo** erhalten Sie jeweils alle 2 Monate insgesamt 6 weitere Update-Lieferungen. Ab der ersten Jahres-Abo-Lieferung wird außerdem eine spezielle Version für Windows 95 mitgeliefert. Das **Jahresabo (Bestell-Nr. ABO-099) kostet nur DM 119,80**, die **Versandkosten und eine ganzjährige Virus-Hotline durch den Hersteller IRIS SOFTWARE sind im Abopreis mit enthalten!** Das Jahresabo verlängert sich um jeweils weitere 6 Update-Lieferungen (ein weiteres Bezugsjahr), wenn nicht spätestens zwei Monate vor Ablauf des Bezugsjahres (vor der 5. Lieferung) eine schriftliche Kündigung erfolgt. Die Bezahlung erfolgt per Bankeinzug (Lastschriftverfahren).

BESTELL-COUPON

Ja, ich möchte Ihr sagenhaft günstiges Angebot nutzen und bestelle hiermit:

98 **Dr. IRIS AntiVirus Plus im Halbjahres-Probeabo** (kommerzielle lizenzierte Vollversion, **insgesamt 3 Lieferungen** im Zeitabstand von 2 Monaten) inkl. 6 Monate Viren-Hotline Support durch den Hersteller

zum Probeabo-Vorzugspreis von **komplett** nur **(inkl. Versandkosten)!** **14,90 DM**

Wenn ich keine Verlängerung dieses Probeabos wünsche, werde ich Ihnen dies spätestens eine Woche nach Erhalt der 3. Probeabo-Lieferung schriftlich mitteilen. Ansonsten erfolgt die Umwandlung meines Probeabos in ein regulären Jahresabo mit jeweils 6 Update-Lieferungen von Dr. IRIS AntiVirus Plus. Das Jahresabo verlängert sich jeweils um ein weiteres Bezugsjahr (6 weitere Update-Lieferungen), wenn nicht 2 Monate vor Ablauf (vor der 5. Lieferung) eine schriftliche Kündigung erfolgt.

Hiermit bestätige ich mit meiner **2. Unterschrift**, daß ich darüber informiert wurde, diese Vereinbarung innerhalb von 14 Tagen bei der Pearl Agency GmbH, Am Kalischacht 4, D-79426 Buggingen **widerrufen** zu können. Zur Fristwahrung genügt die rechtzeitige Absendung des Widerrufs.

Datum _____ 2. Unterschrift _____

Die Bezahlung der Abos ist nur per Bankeinzug möglich.
Bitte keinen Scheck und kein Bargeld mitsenden!

Einzugsermächtigung:

Kontoinhaber _____
Ort und Name der Bank _____
BLZ _____ Kto. _____

Lieferanschrift:

Name _____
Vorname _____
Straße _____
Plz./Ort _____
FEARL-Kunden-Nr. (falls vorhanden) _____
Datum _____ Unterschrift _____

BITTE EINSENDEN AN: PEARL AGENCY - IRIS ANTIVIRUS PLUS ABOSERVICE - AM KALISCHACHT 4 - D-79426 BUGGINGEN

PEARL AGENCY · AM KALISCHACHT 4 · D-79426 BUGGINGEN
Tel.: 07631/360 000 · Fax: 07631/360 111

PC Games online

Das Internet taugt nicht nur als Informationsquelle, sondern auch als Konversationsmedium für Gleichgesinnte. Wie Sie bei einem Besuch der PC Games Online-Seite sicherlich bereits selbst bemerkt haben, gibt es dort in der Rubrik „ACTION/CAFE" einen gut besuchten Chat-Bereich. Die Möglichkeit, diesen Bereich für organisierte Konferenzen zu nutzen, wollen wir in Zukunft noch weiter ausbauen. In einer Art Feldversuch haben wir für Sie einige Chat-Termine zusammengestellt, bei denen die Redakteure der PC Games zu vorgegebenen Themengebieten befragt werden können. Wenn Sie zu den unten aufgelisteten Zeiten noch nichts vorhaben, sollten Sie auf jeden Fall einmal vorbeischauen. Wir freuen uns auf Ihre Teilnahme!

Plauderstündchen

http://www.pcgames.de

Chat-Termine

Konferenzleiter:
Harald Wagner

Termin:
Dienstag, 18. Juni
von 17.00-18.00 Uhr

Thema:
Hardware- und Systemfragen

Was taugen die neuen 3D-Beschleuniger-Karten? Wo finde ich einen Windows-95-Treiber für meine exotische XY-Grafikkarte? Wieviel Geld muß ich eigentlich ausgeben, um mir ein spietaugliches Mini-Netzwerk auf die Beine zu stellen? Fragen über Fragen, die PC Games-Redakteur Harald Wagner Ihnen gerne beantwortet. Eine Stunde lang läßt sich der Hardware-Experte von Ihnen löchern.

Konferenzleiter:
Petra Maueröder (im Streitgespräch mit Rainer Rosshirt)

Termin:
Freitag, 28. Juni
von 18.00-19.00 Uhr

Thema:
Petra-Poster, Frauen und Computerspiele

PC Games-Redakteurin Petra Maueröder und Leserbrief-Onkel Rainer Rosshirt nehmen einander mal wieder kräftig auf die Schippe. Alle weiblichen Leser, die sich an diesen beiden Themen eventuell stören, werden gebeten, das Ganze nicht allzu ernst zu nehmen. Diskutiert werden das seit langem geforderte Petra Maueröder-Poster sowie Rainer Rosshirts „Lieblingsthema": Frauen und Computerspiele.

Konferenzleiter:
Thomas Borovskis

Termin:
Samstag, 29. Juni
von 15.00-16.00 Uhr

Thema:
Kritik und Anregungen zur PC Games, Vermischtes

Haben Sie eine brennende Frage, die in keine der anderen Rubriken paßt? Wollen Sie eine Anregung zur PC Games machen oder auch Kritik anbringen? Dann ist dieser Termin am Samstag nachmittag genau das Richtige für Sie - hier können Sie Ihr Herz ausschütten. PC Games-Redakteur Thomas Borovskis wird Ihnen bei einer Tasse Kaffee eine Stunde lang bereitwillig Rede und Antwort stehen.

Konferenzleiter:
Oliver Menne

Termin:
Samstag, 6. Juli
von 15.00-16.00 Uhr

Thema:
Die Spiele-Neuerscheinungen der nächsten Monate

In diesem Plauderstündchen mit PC Games-Redakteur Oliver Menne werden Ihnen alle Fragen zu aktuellen und zukünftigen Spielen beantwortet. Wollten Sie schon lange wissen, ob der Hersteller X eine Fortsetzung zum Spiel Y in der Mache hat? Möchten Sie wissen, was im Nachfolger zu Ihrem Lieblingsspiel alles verändert sein wird? Kein Problem: Oliver Menne weiß auf (fast) jede Frage eine Antwort.

DAMIT SIE NICHT VÖLLIG

VERRÜCKT SPIELEN:

PC ACTION!

NEU!

http://www.pcaction.de

Das Profi-Spielemagazin für den PC-Spieler. Jeden Monat über 50 Seiten GAMES-GUIDES mit Lösungen, Strategien, Tips, Cheats und Hilfen zu allen topaktuellen PC-Spielen.

Außerdem: kompetente Tests aller neuen Spiele-Hits. Das PC Action-Team zeigt Ihnen die Tops und Flops.

Die CD-ROM bietet alles was das Spielerherz begehrt: mit neuen Demos, Updates und Patches bleiben Sie immer auf dem neusten Stand.

Schummelsoftware, Editoren, neue Levels, Maps, Savegames und andere Spielzusätze steigern und verlängern den Spielspaß.

In dem großen PC Action Nachrichten-Forum finden Sie die umfassende Tips & Tricks-Datenbank und konnen sich mit anderen Spielern oder der Redaktion austauschen.

Heft und CD-ROM - für sagenhafte DM 7,50 jetzt im Zeitschriftenhandel!

AKTUELLE AUSGABE IM HANDEL ERHÄLTLICH!

Onlinedienste

Welcher Onlinedienst für wen?

Ist der ganze Online-Boom nicht nur ein Hype? Surft denn wirklich bereits jedes Computerkid durch Mailboxen und das Internet? Kaum zu glauben, aber trotz der Erhöhung der Telefongebühren steigt die Mitgliederzahl der Onlinedienste ständig. Die vielkritisierte Telekom konnte sogar das millionste Mitglied ihres Onlinedienstes T-Online begrüßen und senkte zur Überraschung vieler gleich die Preise. Dies ist um so erstaunlicher, als CompuServe nur kurz zuvor die Gebühren kräftig erhöhte und auch AOL Bertelsmann preislich nicht konkurrieren kann.

Undurchschaubar wie die Tarifpolitik der einzelnen Anbieter ist auch der Inhalt ihrer Onlinedienste. Die ständigen Meldungen „Microsoft verläßt CompuServe" oder „Homebanking jetzt auch auf AOL" machen es dem Anwender fast unmöglich, den für ihn richtigen Onlinedienst herauszusuchen. Nur die zwei Dienste Microsoft Network MSN und Europe Online, die zwar schon einige Monate online sind, aber noch nicht den Inhalt eines vollwertigen Dienstes aufbauen konnten, sind zum jetzigen Zeitpunkt noch nicht empfehlenswert.

CompuServe

Da allerdings der ausgezeichnete Treibersupport von CompuServe zunehmende Bedeutung gewinnt (Windows 95 macht es möglich) und CompuServe neben flächendeckenden 28.800 Baud-Zugängen über eine stabile und meist auch ausreichend schnelle Internetanbindung verfügt, geriet T-Online in Zugzwang. Große internationale Hardwarehersteller sind in T-Online nämlich kaum zu finden, genausowenig wie aufpreisfreie Shareware-

Hinter der gefälligen Oberfläche von AOL sind zahlreiche deutschsprachige kommerzielle und private Foren verborgen, die sich schnell mit Inhalten füllten.

Der CompuServe Information Service ist stark auf amerikanische User ausgelegt. Dafür findet man zu jeder Soft- und Hardware User- und Supportforen.

sammlungen. Durch die lange und weitgehend skandalfreie Geschichte von CompuServe konnten sich dort darüberhinaus Diskussionsforen zu jedem Bereich des täglichen Lebens entwickeln, die mit Computer nichts zu tun haben. Ob man neue Rezepte sucht oder ein Hotel im Sultanat Oman, die neuesten Golfschläger-News oder einen Artikel in einer amerikanischen Finanzzeitschrift, in CompuServe wird man fündig. Allerdings sind gute Englischkenntnisse Voraussetzung, da nur ein sehr kleiner Teil des Gesamtangebots in deutscher Sprache geführt wird. Im Gegensatz dazu kann der Telekomdienst mit Dienstleistungen auftrumpfen, die im Augenblick keiner der Konkurrenten zu bieten hat: Onlinebanking mit jeder größeren Bank und Sparkasse, Bahn- und Flugauskunft, Last-Minute-Reisen, aktuelle Nachrichten und Wetterberichte und vieles mehr.

AOL im Aufbruch

Hier setzt AOL Bertelsmann an: Durch die Gewinnung von namhaften Inhaltsanbietern wie ADAC oder L'TUR sollen dem User deutschsprachige Inhalte geboten werden, die mit denen von CompuServe, aber auch von T-Online konkurrieren können. Vor allem die T-Online-Domäne Homebanking droht ins Wanken zu geraten, da die Direkt Anlage Bank ab sofort Homebanking über AOL anbietet. Sollten die großen Publikumsbanken nachziehen, wäre AOL ein beeindruckender Durchbruch gelungen. Aber bereits jetzt kann AOL viele Vorteile beider Konkurrenten verbinden: dank des Übergangs zu AOL Amerika stehen die Supportforen zahlreicher Hardwarehersteller zur Verfügung,

Preisvergleich

Die drei größten Anbieter unterscheiden sich sehr stark in ihrer Preisstruktur. T-Online verlangt beispielsweise werktags zwischen 8 Uhr und 16 Uhr 6 Pfennig pro Minute, sonst nur 2 Pfennig pro Minute. Der Premiumdienst BTX Plus kostet zusätzliche 7 Pfennig pro Minute oder pauschal 9,90 DM pro Monat. Um wirklich das günstigste Angebot herauszufinden, sollte man sich also unbedingt Gedanken über seine voraussichtlichen Online-Gewohnheiten machen. Wer nur kurzzeitig Online gehen möchte, ohne auf gepflegte deutschsprachige Inhalte zu verzichten, sollte AOL genauer unter die Lupe nehmen. Möchte man andererseits zwischen drei und 17 Stunden pro Monat im Internet surfen, fährt man mit CompuServe am besten. Wer aber

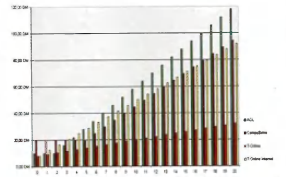

hauptsächlich in den günstigen T-Online-Zeiten online gehen will oder diesen Dienst nicht ausschließlich als Internet-Provider nutzt, kommt mit T-Online am günstigsten weg.

	AOL	CompuServe	T-Online
Grundgebühr/Monat	9,90 DM	19,95 DM	8,00 DM
Freistunden/Monat	2h	5h	0h
Grundgebühr/Stunde	6,00 DM	4,95 DM	1,20 bis 3,60 DM
Internet/Stunde	0,00 DM	0,00 DM	3,00 DM
Zugangsgeschwindigkeit	28,8 baud	28,8 baud	14,4 - 28,8 baud

Zeitschriften sind hier vertreten, Shareware läßt sich in den gut strukturierten Softwarebereichen schnell finden und in multilingualen Nachrichten- und Chatareas findet man die Unterstützung von vielen Usern. Lediglich die Internetanbindung gibt momentan Anlaß zur Kritik, da die prinzipiell schnelle Datenübertragung des öfteren von längeren „Denkpausen" unterbrochen wird. Der Preis für die einfache Gebührenstruktur, die gefällige Oberfläche und die vielfältigen, ständig wachsenden Inhalte sind die relativ hohen Gebühren, die man je Stunde zu entrichten hat.

T-Online - der Riese erwacht

Trotz des videotextähnlichen CEPT-Standards und einiger dubioser Inhaltsanbieter konnte T-Online (ehemals Datex-J, ehemals BTX) seit seiner Markteinführung solide wachsende Nutzerzahlen feiern, drohte aber dennoch immer mehr ins Hintertreffen zu geraten. Seitdem die Öffentlichkeitsarbeit in die Hände der Firma 1&1 gelegt wurde, die mit zahlreichen Aktionen und Angeboten neue Mitglieder gewinnen konnte, wird der Riese zu einem ernstzunehmenden Gegner für internationale Onlinedienste. Wo sich vor Jahren nur Onlinebanker und Pornohändler trafen, durchforsten nun zahlreiche Hobby-User die umfangreichen Datenbanken, lesen aktuelle Auszüge aus deutschen Zeitschriften wie Focus oder nutzen das Mail- und Faxsystem. Ein wichtiger Grund für den plötzlichen Boom dürften neben dem immer attraktiver werdenden Angebot die geringen Zugangskosten sein: T-Online ist bundesweit zum City-Tarif erreichbar. Auch die geschotene Internetanbindung (5 Pfennig/Minute) hat mittlerweile eine beachtliche Qualität erreicht.

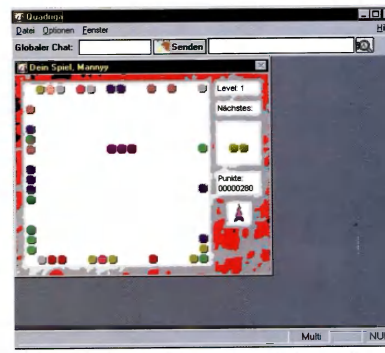

Mit der grafischen Oberfläche KIT konnte T-Online zahlreiche neue Anbieter gewinnen. Sogar als Server für Multiplayerspiele soll T-Online dienen können.

Competition - Rayman

GEWINNEN SIE EINEN PENTIUM

Anläßlich des großen Erfolgs von Rayman verlosen Ubi-Soft und PC Games einen leistungsstarken Pentium, mit dem die Abenteuer des knuddeligen Rayman noch mehr Spaß machen. Sie müssen lediglich folgende Frage richtig beantworten, und schon nehmen Sie an der Verlosung teil.

Die Preisfrage

Bei Rayman handelt es sich um ein...
a) Jump & Run
b) Rollenspiel
c) Adventure

Schreiben Sie Ihre Antwort bitte auf eine Postkarte und schicken Sie diese an:

Computec Verlag
Redaktion PC Games
Kennwort: Rayman
Isarstraße 32-34
90451 Nürnberg

Der Rechtsweg ist ausgeschlossen. Mitarbeiter der Firma Ubi-Soft und des Computec Verlags sind nicht teilnahmeberechtigt. Einsendeschluß ist der 10. Juli 1996.

1. Preis

Ein Pentium mit 133 MHz und 16 MB RAM. Das QuadSpeed-CD-ROM-Laufwerk sorgt für schnelle Übertragungsraten und einen reibungslosen Spielablauf. Mit dem 15"-Monitor lassen sich selbst hohe Auflösungen fahren, so daß Sie mit diesem Rechner für die Spiele-Zukunft gerüstet sind.

2. - 10. Preis

Ein Überraschungspaket aus dem Hause Ubi-Soft. Mehr wird nicht verraten.

CHIPs Hitware Volume/4

CHIP CD SERVICE

Die neuesten Windows-Programme
der letzten drei Monaten als Shareware. Sämtliche auf CD enthaltenen, voll funktionsfähigen Programme, sind auf rund 100 Seiten im Heft beschrieben.

Die Top-Ten von 400
Malbuch für Kids. Tabellenkalkulation. Finanzratgeber 96. Online-Ratgeber für Internet und CompuServe. Professionelle Bildbearbeitung mit PaintShopPro für Windows 95. Denkspiel für Tüftler. Profi-Textverarbeitung. Tarif-Manager. Business-Paket für Windows 95. Installations-Detektiv.

Mit Vollversion und Zugabe
"Kreatives Basteln, Malen und Spielen" als Vollversion. Zugabe: Das erotische Überraschungspaket.

CD im Heft
Direktstart oder Direktinstallation. Topaktuelle Shareware-Programme mit übersichtlichem Menüsystem für Windows 3.x und Windows 95.

*Diese Reihe erscheint alle 3 Monate

CHIP CD Service
CHIPs Hitware Volume/4
mit CD im Heft
Bestellnr. 1375
DM 19,80

Weitere Software-Perlen aus dieser Reihe:

CHIPs Hitware Volume/3
Eine starke Oberfläche mit Installations-Automatik für ausgesuchte Software-Perlen auf einer randvoll gefüllten CD.

Die Highlights:
- 400 ausgesuchte Shareware-Programme
- 100 Programme für Windows 95
- 66 Spiele-Hits mit Niveau
- Erotik-Spiele vom Feinsten

Spitzenprogramme für:
- Technisches Zeichnen
- Add-ons für Windows 95
- Auto-Kostenverwaltung u.v.m.

Bestellnr. 1368
DM 19,80

CHIPs Hitware Volume/2
Diese Publikation bietet auf der CD-ROM die 500 besten Shareware-Programme für Windows sowie Windows 95.

Die Programme werden vom übersichtlichen Menüsystem verwaltet und decken den gesamten Computerbereich ab:
- Grafik, Sound, Multimedia
- Home- und Business-Anwendungen
- Spiele und Entertainment u.v.m.

Bestellnr. 1362
DM 19,80

Erhältlich bei Ihrem Zeitschriftenhändler
oder bei Vogel Computer Presse, 97064 Würzburg

Das Rätsel des Master Lu

Gewinnen Sie eine R

Auf der Suche nach einem geheimen Artefakt führt Sie „Das Rätsel des Master Lu" im Jahre 1936 von China über Peru, Sikkhim und Deutschland bis zu den Osterinseln. Lediglich die Aufzeichnungen des alten Gelehrten Master Lu können Ihnen weiterhelfen... Centregold und PC Games geben Ihnen nun die Möglichkeit, auf den Spuren von Robert Ripley zu wandeln. Beantworten Sie die Preisfrage und entdecken Sie Jakarta, die Hauptstadt Indonesiens!

Die Preisfrage:

Wer war Robert Ripley?

a) ein Kuriositätensammler
b) ein Antiquitätenhändler
c) ein Museumswächter

Schreiben Sie den richtigen Lösungsbuchstaben auf eine Postkarte und schicken Sie diese an folgende Adresse:

Computec Verlag
Redaktion PC Games
Gewinnspiel: Master Lu
Isarstraße 32-34
90451 Nürnberg

Der Einsendeschluß ist der 1. Juli 1996. Minderjährige benötigen vor Antritt der Reise die Unterschrift eines Erziehungsberechtigten. Der Rechtsweg ist ausgeschlossen. Die Gewinne sind nicht auszahlbar!

Die einzelnen Abschnitte des Museums sind stimmungsvoll eingerichtet.

In dieser Halle finden Sie Monitore, die Sie zu den Kuriositäten führen.

In Indonesiens Hauptstadt Jakarta steht das größte Ripley-Museum der Welt.

eise nach Indonesien

1. Preis

Eine einwöchige Reise für zwei Personen führt Sie nach Indonesien. In der Landeshauptstadt Jakarta besuchen Sie das weltweit größte Museum des bekannten Kuriositätenjägers Ripley und können die wundersamen Entdeckungen des Weltenbummlers unter die Lupe nehmen. Neben diesem Besuch besteht natürlich auch die Möglichkeit, das einzigartige Flair Jakartas in sich aufzusaugen.

2. Preis

Ein leistungsstarker Pentium von Gateway 2000. Der P5-100 ist ausgestattet mit einem Intel Pentium Prozessor (100 MHz) und 8 MB EDO RAM. Außerdem im Paket enthalten:

- 3,5"-Disketten-Laufwerk
- Sanyo 6fach-CD-ROM
- Western Digital 1,2 GB Festplatte
- STB S3 64V PCI Grafikkarte
- 15"-Vivitron Monitor
- Microsoft Windows 95
- Microsoft Office Professional 95
- Windows 95 Tastatur

3. bis 10. Preis

Je ein Buch: Dear Mr. Ripley - eine Sammlung voller Kuriositäten aus den Believe it or Not!-Archiven.

COMING UP!

DUNGEON KEEPER

Und wieder scheint sich eine qualvolle Wartezeit - begleitet von abwechselnden Ankündigungen und Verzögerungen - dem Ende zuzuneigen. Kurz vor Redaktionsschluß erreichte uns das endgültige Okay von Bullfrog: Dungeon Keeper kommt! Der finale Test des Fantasy-Strategie-Rollenspiels verspricht das absolute Highlight im Review-Bereich zu werden. Ein wirklich innovatives Spielprinzip, phänomenale Grafik und die traditionellen Stärken im Multiplayer-Bereich sind nur einige der Gründe, warum es von Branchenkennern schon jetzt als Spiel des Jahres gehandelt wird.

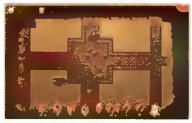

BATTLE ARENA: TOSHINDEN

Gipfeltreffen der Beat 'em Ups: Bedeutet die PC-Version von Virtua Fighter nicht nur den Knock-out für Konsolen, sondern auch für Battle Arena: Toshinden von PlayMates Interactive? Es bleibt spannend: Bedingt durch den beinahe zeitgleichen Release zweier Hits in diesem Genre erwarten die Fans erlesener Prügelspiele zu Recht eine eindeutige Kaufempfehlung. Wie sich die beiden Herausforderer schlagen und wie der Kampf um die Krone ausgeht, erfahren Sie in vier Wochen.

DAS SCHWARZE AUGE 3: SCHATTEN ÜBER RIVA

Neben Diablo und Lands of Lore 2 gibt es kaum ein Rollenspiel, das so sehnsüchtig erwartet wird wie der dritte Teil der Nordland-Trilogie. In der schwäbischen Computerspiel-Bastion Albstadt, dem Firmensitz von Attic, werkeln Guido Henkel und seine Mitstreiter derzeit auf Hochtouren an der Fertigstellung ihres jüngsten Projekts. Ein vereinfachtes Benutzer-Interface und prächtige VGA-/SVGA-Grafiken sind nur zwei von vielen Verbesserungen.

VIRTUA FIGHTER

Der Super-GAU für Videospiel-Fanatiker ist eingetreten: Destruction Derby, WipEout, Comix Zone und Earthworm Jim 2 haben ihren Uns-gibt's-nur-für-Konsole-Status bereits verloren. Allesamt verblassen sie aber angesichts der überragenden Spielbarkeit von Segas Virtua Fighter - für viele nach wie vor das schlagkräftigste Argument pro Saturn. Die in dieser PC Games vorgestellte Preview-Version des Beat 'em Up-Klassikers machte bereits dessen Potential deutlich. Was daraus letztendlich geworden ist, analysieren wir in einem umfassenden Test.

AUSSERDEM:

Zu Besuch bei CORE Design
PC Games vor Ort: Was leisten Tomb Raider und BLAM: Machinehead?

Mad TV 2 + Der Planer 2
Kann Greenwood Entertainment den Erfolg der Vorgänger wiederholen?

Normality Inc.
Bringt Gremlins abgefahrenes 3D-Adventure neuen Schwung ins Genre?

Elisabeth I.
Nach Der Patrizier, Anstoß und Hanse - Die Expedition ein weiterer Hit für Ascon?

Z
Eric Matthews & Co. haben's geschafft: Die Wachablösung für C&C und WarCraft 2?

Die PC Games Ausgabe 08/96 erscheint am 3. Juli 1996

Die Schummelsoftware für PC-Spiele

- ohne teure Zusatzhardware -

- **manipulierbare Spielstände**
- **unendliche Leben**
- **unbegrenzte Energie**

Mit PC GAMES CHEAT können endlich auch die **schwierigsten PC-Spiele geknackt werden**. Dieses speicherresidente Hilfsprogramm auf CD-ROM bietet folgende Optionen:

Der Normal-Cheat-Modus...

...bietet satte 125 Trainer zu aktuellen Topspielen und zeitlosen Klassikern. Mit Hilfe des komfortablen Menüsystems läßt sich jeder gewünschte Cheat binnen weniger Sekunden auf einen existierenden Spielstand anwenden. Schnell, einfach und sicher!

Der Self-Cheat-Modus...

...steht Ihnen zur Seite, wenn Sie ein Spiel wider Erwarten nicht in der Liste finden sollten. Aufgrund der benutzerfreundlichen Menüführung läßt sich jedes Game, das mit speicherbaren Spielständen arbeitet, schnell und unkompliziert modifizieren.

Der Trainer-Cheat-Modus...

...legt während des Spiels eine Kopie des Speichers auf Festplatte ab. Das File wird dann nach „Lebenspunkten", „Munition", „Level" und anderen Werten durchsucht. Veränderungen lassen sich anschließend mit dem menügesteuerten Programm realisieren.

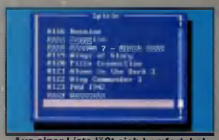

Aus einer Liste läßt sich komfortabel der benötigte Cheat auswählen.

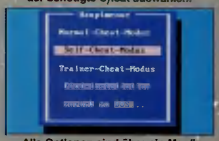

Alle Optionen sind über ein Menü problemlos aufzurufen.

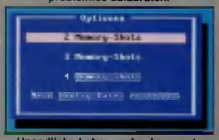

Unendliche Leben und unbegrenzte Energie über die Mem-Shot-Funktion.

- benutzerfreundliches Menüsystem
- mehr als 120 Spieletrainer auf CD-ROM
- eigene Trainer können erstellt werden
- ständige Updates auf der CD-ROM von PC GAMES

Ab sofort für nur DM 29,95*) im Handel.

*) unverbindliche Preisempfehlung

Inklusive „Burntime" Vollversion

STRIKE BASE

...die letzte U[illegible]lebenschance!

Außerirdische kennen keine Gnade. 275.000 unserer Kolonisten wurden mit einem Schlag vernichtet. Die Basis auf Marcus V liegt in Schutt und Asche – ein Ende der feindlichen Offensive ist nicht abzusehen. Unser Krisenstab hat Sie ausgewählt! Machen Sie den Außerirdischen den Garaus. Ab ins Krisengebiet. Handeln Sie schnell – jede Minute zählt!

Keulen ist zwecklos, denn die Devise lautet: Sie oder die gesamte Menschheit!

Also bereiten Sie sich vor auf die heißesten 3D-Gefechte diesseits der Sonne!

- **Unglaublich rasanter Bildaufbau**
- **Intuitive Steuerung**
- **Megafette Rockmusik**
- **Gnadenlose Abwechslung dank vier verschiedener Welten**
- **Geniales Leveldesign**
- **Einstellbarer Schwierigkeitsgrad**

Im Exklusiv-Vertrieb von

BOMICO

http://www.bomico.com

KOMPLETT IN DEUTSCH

CD ROM

MS-DOS/Lauffähig unter Windows 95

DESIGN